

REVIZE:	DATUM:	POPIS:
02	09/13	ÚPRAVA PD VE STUPNI DPD
01	11/11	DOPLNĚNÍ PD - REPASE UR PRVKŮ
00	10/11	-

POZN.: DOPLNĚNÍ/OPRAVA/ZMĚNA JE VŽDY NADŘÁZENA PŮVODNÍ DPS Z 10/2011

KÓTOVÁNO V MILIMETRECH
±0,000 = 488,350 m.n.m.Bpv



EVROPSKÁ UNIE
EVROPSKÝ FOND PRO REGIONÁLNÍ ROZVOJ
ŠANCE PRO VÁŠ ROZVOJ





MINISTERSTVO
KULTURY



MĚSTO
ČESKÝ KRUMLOV



AUTOR NÁVRHU:	VYPRACOVAL:	ZODPOVĚDNÝ PROJEKTANT:	GENERÁLNÍ PROJEKTANT - SDRUŽENÍ	
Ing. arch. Jakub Masák Ing. arch. Václav Adamovský Ing. arch. Jan Čepelák	Ateliér Masák & Partner s.r.o. Václav Jankovský, DiS. Martin Růžička Linda Curran	Ing. arch. Jakub Masák autorizovaný architekt č. autorizace: 03086		
HIP: Václav Jankovský, DiS.	Ing. arch. Zbyšek Zach Ing. arch. Marie Bajcurová Ing. arch. Veronika Bayerová		 	
STAVEBNÍK:	Město Český Krumlov, Svornosti 1, 381 01, Český Krumlov, IČ: 00245836		STUPEŇ PROJEKTU:	DPS
AKCE:	OPRAVA A REKONSTRUKCE AREÁLU KLÁŠTERŮ ČESKÝ KRUMLOV- ČÁST AREÁL BÝVALÉHO KLÁŠTERA ŘÁDU SV. KLÁRY		DATUM:	10/2011
ČÁST:	UMĚLECKOŘEMESLNÉ PRVKY		MĚŘÍTKO:	Č. PARÉ:
VÝKRES:	KNIHA OKEN		ČÁST:	A.1.2.f
			Č. VÝKRESU:	A.1.2.f.01

OBSAH KNIHY OKEN

1) Tabulky oken :

- objekt K1 (1.pp a 1.np)
- objekt K1 (2.np)
- objekt K2
- objekt K3
- objekt K4

2) Seznam novotvarů

3) Krycí listy prvků - novotvary

4) Detaily

5) Krycí listy prvků – stávající repasované prvky

Legenda:

O201 – označení oken (v půdoryse) viz. tabulky oken

T101 – označení doplňujících a navazujících prvků

RU 01 – povrchová úprava viz. Kniha povrchových úprav A.1.2.f.09

K-O-001 – označení kování viz. Kniha kování A.1.2.f.07

Poznámky:

- Pokud není uvedeno v krycím listě ani v tabulce řešení kotvení výplní, je řešeno ve stavebním detailu.

KRUM-DPS-K1-1.NP - PŘEHLED OKEN

ozn.	popis prvku , materiál	umístění	druh úpravy	poznámka	kotvící prvky	pasport	novotvar
0010	jednoduché okno jednokřídlé, dovnitř otevíravé, bez členění	K1-1-050	novotvar	bez členění, bez parapetu	4x lavičnick 110mm		N-205-1
0011	jednoduché okno jednokřídlé, dovnitř otevíravé, bez členění	K1-1-009	novotvar	bez členění, bez parapetu	4x lavičnick 110mm		N-205-1
0012	jednoduché okno jednokřídlé, dovnitř otevíravé, bez členění	K1-1-009	novotvar	bez členění, bez parapetu	4x lavičnick 110mm		N-205-1
0013	jednoduché okno jednokřídlé, dovnitř otevíravé, bez členění	K1-1-009	novotvar	bez členění, bez parapetu	4x lavičnick 110mm		N-205-1
0014	2x jednoduché okno dvoukřídlé, ven a dovnitř otvíravé	K1-1-011	novotvar	8 tabulkové, stávající parapet viz.T128	8x ocelový kotevní plech 150x30x1,5mm		N-209-1B
0015	2x jednoduché okno dvoukřídlé, ven a dovnitř otvíravé	K1-1-017a	novotvar	8 tabulkové, stávající parapet viz.T127	8x ocelový kotevní plech 150x30x1,5mm		N-209-1B
0016	2x jednoduché okno dvoukřídlé, ven a dovnitř otvíravé	K1-1-022	novotvar	8 tabulkové, stávající parapet viz.T126	8x ocelový kotevní plech 150x30x1,5mm		N-209-1B

KRUM-DPS-K1-1.NP - PŘEHLED OKEN

ozn.	popis prvku , materiál	umístění	druh úpravy	poznámka	kotvící prvky	pasport	novotvar
0017	2x jednoduché okno dvoukřídlé, ven a dovnitř otvíravé	K1-1-021	novotvar	8 tabulkové, stávající parapet viz.T125	8x ocelový kotevní plech 150x30x1,5mm		N-209-1B
0018	okno jednokřídlé nečleněné	K1-1-024	repase	bez členění, bez parapetu			
0019	2x jednoduché okno dvoukřídlé, ven a dovnitř otvíravé	K1-1-020	novotvar	8 tabulkové, stávající parapet viz.T124	8x ocelový kotevní plech 150x30x1,5mm		N-209-1B
0020	2x jednoduché okno dvoukřídlé, ven a dovnitř otvíravé	K1-1-016	novotvar	8 tabulkové, stávající parapet viz.T123	8x ocelový kotevní plech 150x30x1,5mm		N-209-1B
0021	2x jednoduché okno dvoukřídlé, ven a dovnitř otvíravé	K1-1-016	novotvar	8 tabulkové, stávající parapet viz.T122	8x ocelový kotevní plech 150x30x1,5mm		N-209-1B
0022	2x jednoduché okno dvoukřídlé, ven a dovnitř otvíravé	K1-1-025	novotvar	8 tabulkové	16x lavičnick 110mm		N-209-1A
0023	jednoduché okno jednokřídlé, dovnitř otevíravé, bez členění	K1-1-026	novotvar	bez členění, bez parapetu	4x ocelový kotevní plech 150x30x1,5mm		N-205-1

KRUM-DPS-K1-1.NP - PŘEHLED OKEN

ozn.	popis prvku , materiál	umístění	druh úpravy	poznámka	kotvící prvky	pasport	novotvar
0024	2x jednoduché okno dvoukřídle, ven a dovnitř otvíravé	K1-1-027	novotvar	8 tabulkové, stávající parapet viz.T121	8x ocelový kotevní plech 230x30x1,5mm		N-209-1B
0025	2x jednoduché okno dvoukřídle, ven a dovnitř otvíravé	K1-1-027	novotvar	8 tabulkové	8x ocelový kotevní plech 230x30x1,5mm		N-209-1A
0026	2x jednoduché okno dvoukřídle, ven a dovnitř otvíravé	K1-1-028	novotvar	8 tabulkové	8x ocelový kotevní plech 230x30x1,5mm		N-209-1A
0027	2x jednoduché okno dvoukřídle, ven a dovnitř otvíravé	K1-1-029	novotvar	8 tabulkové	8x ocelový kotevní plech 150x30x1,5mm		N-209-1A
0028	2x jednoduché okno dvoukřídle, ven a dovnitř otvíravé	K1-1-030	novotvar	8 tabulkové	8x ocelový kotevní plech 150x30x1,5mm		N-209-1A
0029	2x jednoduché okno dvoukřídle, ven a dovnitř otvíravé	K1-1-032	novotvar	8 tabulkové	8x ocelový kotevní plech 150x30x1,5mm		N-209-1A
0030	2x jednoduché okno dvoukřídle, ven a dovnitř otvíravé	K1-1-032	novotvar	6 tabulkové	16x lavičnick 110mm		N-201-1

KRUM-DPS-K1-1.NP - PŘEHLED OKEN

ozn.	popis prvku , materiál	umístění	druh úpravy	poznámka	kotvící prvky	pasport	novotvar
0031	2x jednoduché okno dvoukřídle, ven a dovnitř otvíravé	K1-1-032	novotvar	6 tabulkové	8x ocelový kotevní plech 150x30x1,5mm		N-201-1
0032	2x jednoduché okno dvoukřídle, ven a dovnitř otvíravé	K1-1-032	novotvar	6 tabulkové	8x ocelový kotevní plech 230x30x1,5mm		N-201-1
0033	2x jednoduché okno dvoukřídle, ven a dovnitř otvíravé	K1-1-033	novotvar	6 tabulkové	8x ocelový kotevní plech 150x30x1,5mm		N-201-1
0034	2x jednoduché okno dvoukřídle, ven a dovnitř otvíravé	K1-1-034	novotvar	8 tabulkové	16x lavičnick 110mm		N-209-1A
0035	2x jednoduché okno dvoukřídle, ven a dovnitř otvíravé	K1-1-034	novotvar	8 tabulkové	16x lavičnick 110mm		N-209-1A
0036	2x jednoduché okno dvoukřídle, ven a dovnitř otvíravé	K1-1-034	novotvar	8 tabulkové	16x lavičnick 110mm		N-209-1A
0037	2x jednoduché okno dvoukřídle, ven a dovnitř otvíravé	K1-1-042	novotvar	8 tabulkové	8x ocelový kotevní plech 180x30x1,5mm		N-209-1B

KRUM-DPS-K1-1.NP - PŘEHLED OKEN

ozn.	popis prvku , materiál	umístění	druh úpravy	poznámka	kotvící prvky	pasport	novotvar
0038	2x jednoduché okno dvoukřídle, ven a dovnitř otevíravé	K1-1-012	novotvar	6 tabulkové	8x ocelový kotevní plech 150x30x1,5mm		N-201-1
0039	2x jednoduché okno dvoukřídle, ven a dovnitř otevíravé	K1-1-012	novotvar	6 tabulkové	8x ocelový kotevní plech 150x30x1,5mm		N-201-1
0040	2x jednoduché okno dvoukřídle, ven a dovnitř otevíravé	K1-1-012	novotvar	6 tabulkové	8x ocelový kotevní plech 150x30x1,5mm		N-201-1
0041	jednoduché okno jednokřídle, dovnitř otevíravé, bez členění	K1-1-012	novotvar	bez členění, bez parapetu	4x lavičník 110mm		N-205-1
0042	jednoduché okno jednokřídle, dovnitř otevíravé, bez členění	K1-1-035	novotvar	bez členění, bez parapetu	4x lavičník 110mm		N-205-1
0043	jednoduché okno jednokřídle, dovnitř otevíravé, bez členění	K1-1-036	novotvar	bez členění, bez parapetu	4x lavičník 110mm		N-205-1
0044	okno dvoukřídle jednoduché, s profilací	K1-1-031	repase	8 tabulkové s větračkou		1-38b	

KRUM-DPS-K1-1.NP - PŘEHLED OKEN

ozn.	popis prvku , materiál	umístění	druh úpravy	poznámka	kotvící prvky	pasport	novotvar
0045	jednoduché okno jednokřídlé, dovnitř otevíravé, bez členění	K1-1-050	novotvar	bez členění, bez parapetu	4x lavičník 110mm		N-205-1
0048	jednoduché okno jednokřídlé, dovnitř otvíravé	K1-1-046	novotvar	bez členění, bez parapetu			N-205-1
0219	jednoduché okno jednokřídlé, dovnitř otevíravé, bez členění	K1-1-059	novotvar	bez členění, bez parapetu	4x lavičník 110mm		N-205-1
0220	jednoduché okno jednokřídlé, dovnitř otevíravé, bez členění	K1-1-054	novotvar	-budou použity hodnotné části kování z původního prvku -bez členění, bez parapetu	4x lavičník 110mm	1-15	N-205-1
0302	jednoduché okno - nadsvětlík	K1-1-051	repase	bez členění, bez parapetu		1-39	
0305	jednoduché okno - nadsvětlík	K1-1-044	novotvar	bez členění, bez parapetu	4x lavičník 110mm		N-206-2

KRUM-DPS-K1-2.NP - PŘEHLED OKEN

ozn.	popis prvku , materiál	umístění	druh úpravy	poznámka	kotvící prvky	pasport	novotvar
0047	2x jednoduché okno dvoukřídle, ven a dovnitř otvíravé	K1-2-022	novotvar	6 tabulkové	16x lavičník 110mm		N-201-1
0065	2x jednoduché okno dvoukřídle, ven a dovnitř otvíravé	K1-2-005a	novotvar	6 tabulkové	8x ocelový kotevní plech 150x30x1,5mm		N-201-1
0066	2x jednoduché okno dvoukřídle, ven a dovnitř otvíravé	K1-2-007	novotvar	6 tabulkové	16x lavičník 110mm		N-201-1
0067	2x jednoduché okno dvoukřídle, ven a dovnitř otvíravé	K1-2-007	novotvar	6 tabulkové	16x lavičník 110mm		N-201-1
0068	2xokno jednoduché, 8 tabulkové, výklopný nadsvětlík	K1-2-009	repase	8 tabulkové, výklopný nadsvětlík		2-07	
0069	2xokno jednoduché, 8 tabulkové, výklopný nadsvětlík	K1-2-009	repase	8 tabulkové, výklopný nadsvětlík		2-06	
0070	2x jednoduché okno dvoukřídle, ven a dovnitř otevíravé, 8 tabulkové s větračkou (2 řada, levé křídlo)	K1-2-009	novotvar	8 tabulkové, stávající parapet viz.T118	8x ocelový kotevní plech 150x30x1,5mm		N-209-2
0071	2x jednoduché okno dvoukřídle, ven a dovnitř otevíravé, 8 tabulkové s větračkou (2 řada, levé křídlo)	K1-2-009	novotvar	8 tabulkové, stávající parapet viz.T119	8x ocelový kotevní plech 150x30x1,5mm		N-209-2
0072	2x jednoduché okno dvoukřídle, ven a dovnitř otevíravé, 8 tabulkové s větračkou (2 řada, levé křídlo)	K1-2-009	novotvar	8 tabulkové, stávající parapet viz.T120	8x ocelový kotevní plech 150x30x1,5mm		N-209-2
0073	2x jednoduché okno dvoukřídle, ven a dovnitř otvíravé	K1-2-013	novotvar	6 tabulkové	8x ocelový kotevní plech 150x30x1,5mm		N-201-1
0074	2x jednoduché okno dvoukřídle, ven a dovnitř otvíravé	K1-2-013	novotvar	6 tabulkové	8x ocelový kotevní plech 150x30x1,5mm		N-201-1
0075	2x jednoduché okno dvoukřídle, ven a dovnitř otvíravé	K1-2-017	novotvar	6 tabulkové	8x ocelový kotevní plech 150x30x1,5mm		N-201-1
0076	2x jednoduché okno dvoukřídle, ven a dovnitř otvíravé	K1-2-020	novotvar	6 tabulkové	8x ocelový kotevní plech 150x30x1,5mm		N-201-1
0077	2x jednoduché okno dvoukřídle, ven a dovnitř otvíravé	K1-2-023	novotvar	6 tabulkové	8x ocelový kotevní plech 150x30x1,5mm		N-201-1
0078	2x jednoduché okno dvoukřídle, ven a dovnitř otvíravé	K1-2-022	novotvar	8 tabulkové	8x ocelový kotevní plech 150x30x1,5mm		N-209-1A
0079	2x jednoduché okno dvoukřídle, ven a dovnitř otvíravé	K1-2-019	novotvar	8 tabulkové	8x ocelový kotevní plech 150x30x1,5mm		N-209-1A

KRUM-DPS-K1-2.NP - PŘEHLED OKEN

ozn.	popis prvku , materiál	umístění	druh úpravy	poznámka	kotvící prvky	pasport	novotvar
0080	2x jednoduché okno dvoukřídle, ven a dovnitř otevíravé	K1-2-016	novotvar	8 tabulkové	8x ocelový kotevní plech 150x30x1,5mm		N-209-1A
0081	okno čtyřkřídle jednoduché 2x, s poutcem a nadpražím	K1-2-012	repase	20 tabulkové		2-20	
0082	2x jednoduché okno dvoukřídle, ven a dovnitř otevíravé	K1-2-027	novotvar	budou použity hodnotné části kování z původního prvku, 8 tabulkové, bez parapetu	16x lavičník 110mm	2-22	N-209-2
0083	2x jednoduché okno dvoukřídle, ven a dovnitř otevíravé	K1-2-027	novotvar	8 tabulkové, stávající parapet viz.T112	8x ocelový kotevní plech 150x30x1,5mm		N-209-2
0084	2x jednoduché okno dvoukřídle, ven a dovnitř otevíravé	K1-2-030	novotvar	8 tabulkové, stávající parapet viz.T113	8x ocelový kotevní plech 150x30x1,5mm		N-209-1B
0085	2x jednoduché okno dvoukřídle, ven a dovnitř otevíravé	K1-2-030	novotvar	8 tabulkové, stávající parapet viz.T114	8x ocelový kotevní plech 150x30x1,5mm		N-209-1B
0086	2x jednoduché okno dvoukřídle, ven a dovnitř otevíravé	K1-2-031	novotvar	8 tabulkové, stávající parapet viz.T115	8x ocelový kotevní plech 150x30x1,5mm		N-209-1B
0087	2x jednoduché okno dvoukřídle, ven a dovnitř otevíravé	K1-2-031	novotvar	8 tabulkové, stávající parapet viz.T116	8x ocelový kotevní plech 150x30x1,5mm		N-209-1B
0088	2x jednoduché okno dvoukřídle, ven a dovnitř otevíravé	K1-2-036	novotvar	8 tabulkové, stávající parapet viz.T117	8x ocelový kotevní plech 150x30x1,5mm		N-209-1B
0089	2x jednoduché okno dvoukřídle, ven a dovnitř otevíravé	K1-2-035	novotvar	8 tabulkové	8x ocelový kotevní plech 150x30x1,5mm		N-209-1A
0090	2x jednoduché okno dvoukřídle, ven a dovnitř otevíravé	K1-2-035	novotvar	8 tabulkové	8x ocelový kotevní plech 150x30x1,5mm		N-209-1A
0091	2x jednoduché okno dvoukřídle, ven a dovnitř otevíravé	K1-2-034	novotvar	8 tabulkové	8x ocelový kotevní plech 150x30x1,5mm		N-209-1A
0092	2x jednoduché okno dvoukřídle, ven a dovnitř otevíravé	K1-2-041	novotvar	8 tabulkové	8x ocelový kotevní plech 150x30x1,5mm		N-209-1A
0093	okno dvoukřídle jednoduché 2x, s větračkou	K1-2-042	repase	8 tabulkové, ven a dovnitř otevíravé		2-24	
0094	okno dvoukřídle jednoduché 2x, s větračkou	K1-2-045b	repase	8 tabulkové, ven a dovnitř otevíravé		2-24	
0095	okno dvoukřídle jednoduché 2x, s větračkou	K1-2-045a	repase	8 tabulkové, ven a dovnitř otevíravé		2-24	

KRUM-DPS-K1-2.NP - PŘEHLED OKEN

ozn.	popis prvku , materiál	umístění	druh úpravy	poznámka	kotvící prvky	pasport	novotvar
O096	jednoduché okno dvoukřídle, 6 tabulkové	K1-2-048	repase	6 tabulkové		2-25c,d	
O097	2x jednoduché okno čtyřkřídle, se sloupkem a poutcem, ven a dovnitř otvíravé	K1-2-050	novotvar	půlkruhové nadpraží,20tabulkové, bez parapetu	26x lavičnick 110mm		N-210
O098	2x jednoduché okno čtyřkřídle, se sloupkem a poutcem, ven a dovnitř otvíravé	K1-2-051	novotvar	půlkruhové nadpraží,24tabulkové, bez parapetu	26x lavičnick 110mm		N-211
O099	2x jednoduché okno čtyřkřídle, se sloupkem a poutcem, ven a dovnitř otvíravé	K1-2-052	novotvar	půlkruhové nadpraží,24tabulkové, bez parapetu	26x lavičnick 110mm		N-211
O100	2x jednoduché okno čtyřkřídle, se sloupkem a poutcem, ven a dovnitř otvíravé	K1-2-052	novotvar	půlkruhové nadpraží,24tabulkové, bez parapetu	26x lavičnick 110mm		N-211
O101a	okno dvoukřídle jednoduché, s poutcem a nadpražím, s větračkou	K1-2-001	repase	čtvrtkruhové nadpraží, 6 tabulkové		2-54	
O101b	okno dvoukřídle jednoduché, s poutcem a nadpražím, s větračkou	K1-2-001	novotvar	čtvrtkruhové nadpraží, 12 tabulkové vzor dle stávající pravé poloviny	26x lavičnick 110mm		N-224
O102	okno pětikřídle jednoduché 2x, s poutcem a nadpražím	K1-2-004	repase	půlkruhové nadpraží, 17 tabulkové		2-55	
O103	okno pětikřídle jednoduché 2x, s poutcem a nadpražím	K1-2-006	repase	půlkruhové nadpraží, 17 tabulkové		2-56	
O104	2x jednoduché okno čtyřkřídle, se sloupkem a poutcem, ven a dovnitř otvíravé	K1-2-006	novotvar	půlkruhové nadpraží,24tabulkové, bez parapetu	13x ocelový kotevní plech 230x30x1,5mm		N-211
O105	okno jednokřídle jednoduché, horní část tvaru čtvrtkruhu	K1-2-029	novotvar	5 tabulkové, bez parapetu	4x lavičnick 110mm		N-212
O106	2x jednoduché okno čtyřkřídle, se sloupkem a poutcem, ven a dovnitř otvíravé	K1-2-029	novotvar	půlkruhové nadpraží,20tabulkové, bez parapetu	26x lavičnick 110mm		N-210
O107	2x jednoduché okno čtyřkřídle, se sloupkem a poutcem, ven a dovnitř otvíravé	K1-2-029	novotvar	půlkruhové nadpraží,20tabulkové, bez parapetu	26x lavičnick 110mm		N-210
O108	okno jednoduché dvoukřídle 2x, s poutcem a nadpražím	K1-2-029	repase	čtvrtkruhové nadpraží, 12 tabulkové		2-38a	
O109	jednoduché okno jednokřídle, dovnitř otevíravé, bez členění	K1-2-032	novotvar	bez členění, bez parapetu	4x lavičnick 110mm		N-205-1
O110	jednoduché okno jednokřídle, dovnitř otevíravé, bez členění	K1-2-044	novotvar	bez členění, bez parapetu	4x lavičnick 110mm		N-205-1

KRUM-DPS-K1-2.NP - PŘEHLED OKEN

ozn.	popis prvku , materiál	umístění	druh úpravy	poznámka	kotvící prvky	pasport	novotvar
O111	jednoduché okno jednokřídlé, dovnitř otevíravé, bez členění	K1-2-049	novotvar	bez členění, bez parapetu	4x lavičník 110mm		N-205-1
O112	jednoduché okno jednokřídlé, dovnitř otevíravé, bez členění	K1-2-049	novotvar	bez členění, bez parapetu	4x lavičník 110mm		N-205-1
O113	okno dvoukřídlé jednoduché 2x, s poutcem a nadpražím	K1-2-040	repase	čtvrtkruhové nadpraží, 6 tabulkové		2-38b	
O114	okno čtyřkřídlé jednoduché, s poutcem a nadpražím	K1-2-043	repase	půlkruhové nadpraží, 28 tabulkové		2-40	
O115	okno čtyřkřídlé jednoduché, s poutcem a nadpražím	K1-2-043	repase	půlkruhové nadpraží, 28 tabulkové		2-41	
O116	okno čtyřkřídlé jednoduché	K1-2-046	repase	půlkruhové nadpraží, 20 tabulkové		2-42	
O117	okno s poutcem a nadpražím	K1-2-009	repase	10 tabulkové		2-03	
O165	okenní výplň vikýře - žaluzie	K1-3-001	novotvar	jednoduché 2tabulkové, bez parapetu			N-208
O166	okenní výplň vikýře - žaluzie	K1-3-001	novotvar	jednoduché 2tabulkové, bez parapetu			N-208
O175	okenní výplň vikýře - žaluzie	K1-3-001	novotvar	jednoduché 2tabulkové, bez parapetu			N-208
O176	okenní výplň vikýře - žaluzie	K1-3-001	novotvar	jednoduché 2tabulkové, bez parapetu			N-208
O177	okenní výplň vikýře - žaluzie	K1-3-001	novotvar	jednoduché 2tabulkové, bez parapetu			N-208
O178	okenní výplň vikýře - žaluzie	K1-3-001	novotvar	výplň žaluzie, bez parapetu			N-208
O179	okenní výplň vikýře - žaluzie	K1-3-001	novotvar	výplň žaluzie, bez parapetu			N-208
O180	okenní výplň vikýře - žaluzie	K1-3-001	novotvar	výplň žaluzie, bez parapetu			N-208
O185	okenní výplň vikýře - žaluzie	K1-3-001	novotvar	výplň žaluzie, bez parapetu			N-208

KRUM-DPS-K1-2.NP - PŘEHLED OKEN

ozn.	popis prvku , materiál	umístění	druh úpravy	poznámka	kotvící prvky	pasport	novotvar
0186	okenní výplň vikýře - žaluzie	K1-3-001	novotvar	výplň žaluzie, bez parapetu			N-208
0187	okenní výplň vikýře - žaluzie	K1-3-001	novotvar	výplň žaluzie, bez parapetu			N-208
0188	okenní výplň vikýře - žaluzie	K1-3-001	novotvar	výplň žaluzie, bez parapetu			N-208
0189	okenní výplň vikýře - žaluzie	K1-3-001	novotvar	výplň žaluzie, bez parapetu			N-208
0190	okenní výplň vikýře - žaluzie	K1-3-001	novotvar	výplň žaluzie, bez parapetu			N-208
0191	okenní výplň vikýře - žaluzie	K1-3-001	novotvar	výplň žaluzie, bez parapetu			N-208
0192	okenní výplň vikýře - žaluzie	K1-3-001	novotvar	výplň žaluzie, bez parapetu			N-208
0193	okenní výplň vikýře - žaluzie	K1-3-001	novotvar	výplň žaluzie, bez parapetu			N-208
0194	okenní výplň vikýře - žaluzie	K1-3-001	novotvar	výplň žaluzie, bez parapetu			N-208
0195	okenní výplň vikýře - žaluzie	K1-3-001	novotvar	výplň žaluzie, bez parapetu			N-208
0196	okenní výplň vikýře - žaluzie	K1-3-001	novotvar	výplň žaluzie, bez parapetu			N-208
0197	okenní výplň vikýře - žaluzie	K1-3-001	novotvar	výplň žaluzie, bez parapetu			N-208
0198	okenní výplň vikýře - žaluzie	K1-3-001	novotvar	výplň žaluzie, bez parapetu			N-208
0199	okenní výplň vikýře - žaluzie	K1-3-001	novotvar	výplň žaluzie, bez parapetu			N-208
0201	okenní výplň vikýře - žaluzie	K1-3-001	novotvar	výplň žaluzie, bez parapetu			N-208
0202	okenní výplň vikýře - žaluzie	K1-3-001	novotvar	výplň žaluzie, bez parapetu			N-208

KRUM-DPS-K1-2.NP - PŘEHLED OKEN

ozn.	popis prvku , materiál	umístění	druh úpravy	poznámka	kotvící prvky	pasport	novotvar
0203	okenní výplň vikýře - žaluzie	K1-3-001	novotvar	výplň žaluzie, bez parapetu			N-208
0204	okenní výplň vikýře - žaluzie	K1-3-001	novotvar	výplň žaluzie, bez parapetu			N-208
0205	okenní výplň vikýře - žaluzie	K1-3-001	novotvar	výplň žaluzie, bez parapetu			N-208
0206	okenní výplň vikýře - žaluzie	K1-3-001	novotvar	výplň žaluzie, bez parapetu			N-208
0207	okenní výplň vikýře - žaluzie	K1-3-001	novotvar	výplň žaluzie, bez parapetu			N-208
0208	okenní výplň vikýře - žaluzie	K1-3-001	novotvar	výplň žaluzie, bez parapetu			N-208
0221	jednoduché okno jednokřídlé, dovnitř otevíravé, bez členění	K1-2-053	novotvar	bez členění, bez parapetu	4x lavičník 110mm		N-205-1
0222	jednoduché okno jednokřídlé, dovnitř otevíravé, bez členění	K1-2-053	novotvar	bez členění, bez parapetu	4x lavičník 110mm		N-205-1
0303	jednoduché okno neotvíravé, bez členění	K1-2-043	novotvar	bez členění, bez parapetu	8x lavičník 110mm		N-219
0304	jednoduché okno jednokřídlé, novodobé (křídlo původně zdvojené)	K1-2-001	repase			2-52b	

KRUM-DPS-K2 - PŘEHLED OKEN

ozn.	popis prvku , materiál	umístění	druh úpravy	poznámka	kotvení	pasport	novotvar
0057	nové dvojité dvoukřídle okno, ven a dovnitř otevíravé, s větracím okénkem na vnějším křídle	K4-1-006	ponecháno v původním stavu	6 tabulkové		1-164	
0118	nové dvojité dvoukřídle okno, ven a dovnitř otevíravé	K4-2-001a	ponecháno v původním stavu	6 tabulkové		2-76	
0181	okno dvoukřídle špaletové s jednoduchou profilací, ven a dovnitř otevíravé	K4-3-002	ponecháno v původním stavu	vnitřní okno 4tabulkové, vnější okenice		3-38	
0230	2xjednoduché okno dvoukřídle, 4tabulkové, ven a dovnitř otevíravé	K2-1-022	repase	4 tabulkové		1-204a	
0231	2xjednoduché okno dvoukřídle, 4tabulkové, ven a dovnitř otevíravé	K2-1-021	repase	4 tabulkové, mříž (1-205)		1-204b	
0232	2xjednoduché okno dvoukřídle, 4tabulkové, ven a dovnitř otevíravé	K2-1-019	repase	4 tabulkové, mříž (1-205)		1-204c	
0233	2x jednoduché okno dvoukřídle, ven a dovnitř otvíravé	K2-1-002	novotvar	vnitřní okno 2tabulkové, vnější 6 tabulkové	8x ocelový kotevní plech 150x30x1,5mm		N-213
0234	okno dvoukřídle špaletové s jednoduchou profilací, ven a dovnitř otevíravé	K2-1-002	repase	vnitřní okno 2tabulkové, vnější 6 tabulkové		1-200a	
0235	okno dvoukřídle špaletové s jednoduchou profilací, ven a dovnitř otevíravé	K2-1-002	repase	vnitřní okno 2tabulkové, vnější 6 tabulkové		1-200b	
0236	okno dvoukřídle špaletové s jednoduchou profilací, ven a dovnitř otevíravé	K2-1-004	repase	vnitřní okno 2tabulkové, vnější 6 tabulkové		1-200c	
0237	okno dvoukřídle špaletové s jednoduchou profilací, ven a dovnitř otevíravé	K2-1-005	repase	vnitřní okno 2tabulkové, vnější 6 tabulkové		1-200d	
0238	okno dvoukřídle špaletové s jednoduchou profilací, ven a dovnitř otevíravé	K2-1-006	repase	vnitřní okno 2tabulkové, vnější 6 tabulkové		1-200e	
0239	okno dvoukřídle špaletové s jednoduchou profilací, ven a dovnitř otevíravé	K2-1-006	repase	vnitřní okno 2tabulkové, vnější 6 tabulkové		1-200f	
0240	okno dvoukřídle špaletové s jednoduchou profilací, ven a dovnitř otevíravé	K2-1-007	repase	vnitřní okno 2tabulkové, vnější 6 tabulkové		1-200g	
0242	jednoduché okno jednokřídle, dovnitř otevíravé, bez členění	K2-1-017	novotvar	bez členění, bez parapetu	4x lavičnick 110mm		N-205-1
0243	okno jednokřídle dvojité	K2-1-025	repase / doplnění	doplnění venkovního křídla (kopie stávajícího 2 tabulkové		1-223	N-214

KRUM-DPS-K2 - PŘEHLED OKEN

ozn.	popis prvku , materiál	umístění	druh úpravy	poznámka	kotvení	pasport	novotvar
0244	jednoduché okno jednokřídlé, dovnitř otevíravé, bez členění	K2-1-018	novotvar	bez členění, bez parapetu	4x lavičnick 110mm		N-205-1
0245	okno jednoduché jednokřídlé	K2-2-001b	repase	9 tabulkové do olova		1-222	
0246	2xjednoduché okno dvoukřídlé, ven a dovnitř otevíravé	K2-2-001b	repase	6 tabulkové		1-228	
0247	okenní sestava oblouková	K2-1-008	novotvar	? tabulkové, bez parapetu	16x lavičnick 110mm		N-215
0248	okenní sestava oblouková s dveřmi	K2-1-008	novotvar	? tabulkové, bez parapetu	16x lavičnick 110mm		N-213
0249	okno dvoukřídlé dvoudělené	K2-1-014	novotvar	4 tabulkové, bez parapetu	8x lavičnick 110mm		N-216
0250	okno jednoduché jednokřídlé - nadsvětlik dveří	K2-1-017	novotvar	bez členění, bez parapetu	4x lavičnick 110mm		N-206-1
0251	2xjednoduché okno dvoukřídlé, 6tabulkové, dovnitř a ven otevíravé	K2-1-010	repase	6 tabulkové		1-238	
0252	2xjednoduché okno dvoukřídlé, 4tabulkové	K2-1-009	repase	4 tabulkové		1-237	
0253	2xjednoduché jednokřídlé okno vnitřní	K2-2-001	repase/doplnění	4 tabulkové, dovnitř otevíravé, doplnění chybějícího venk. Křídla		2-105	
0254	2xjednoduché jednokřídlé okno vnitřní, dovnitř otevíravé	K2-2-001	repase/doplnění	4 tabulkové, doplnění zasklení venkovního křídla, mříž (2-103)		2-104	
0256	dvojitě špaletové dvoukřídlé okno	K2-2-003	novotvar	8 tabulkové	8x ocelový kotevní plech 150x30x1,5mm		N-209-1
0257	dvojitě špaletové dvoukřídlé okno	K2-2-004	novotvar	8 tabulkové	8x ocelový kotevní plech 150x30x1,5mm		N-209-1
0258	dvojitě špaletové dvoukřídlé okno	K2-2-006	novotvar	8 tabulkové	8x ocelový kotevní plech 150x30x1,5mm		N-209-1
0259	dvojitě špaletové dvoukřídlé okno	K2-2-008	novotvar	8 tabulkové	8x ocelový kotevní plech 150x30x1,5mm		N-209-1
0260	dvojitě špaletové dvoukřídlé okno	K2-2-008	novotvar	8 tabulkové	8x ocelový kotevní plech 150x30x1,5mm		N-209-1

KRUM-DPS-K2 - PŘEHLED OKEN

ozn.	popis prvku , materiál	umístění	druh úpravy	poznámka	kotvení	pasport	novotvar
0261	dvojité špaletové dvoukřídle okno	K2-2-010	novotvar	8 tabulkové	8x ocelový kotevní plech 150x30x1,5mm		N-209-1
0262	dvojité špaletové dvoukřídle okno	K2-2-010	novotvar	8 tabulkové	8x ocelový kotevní plech 150x30x1,5mm		N-209-1
0263	dvojité špaletové dvoukřídle okno	K2-2-015	novotvar	8 tabulkové	8x ocelový kotevní plech 150x30x1,5mm		N-209-1
0264	dvojité špaletové dvoukřídle okno	K2-2-015	novotvar	8 tabulkové	8x ocelový kotevní plech 150x30x1,5mm		N-209-1
0265	dvojité špaletové dvoukřídle okno	K2-2-018	novotvar	8 tabulkové	8x ocelový kotevní plech 150x30x1,5mm		N-209-1
0266	dvojité špaletové dvoukřídle okno	K2-2-024	novotvar	8 tabulkové	8x ocelový kotevní plech 150x30x1,5mm		N-201-1
0267	dvojité špaletové dvoukřídle okno	K2-2-023	novotvar	8 tabulkové	8x ocelový kotevní plech 150x30x1,5mm		N-201-1
0268	dvojité špaletové jednokřídle okno	K2-2-025	repase	bez členění, ven a dovnitř otevíravé		2-108a	
0269	dvojité špaletové jednokřídle okno	K2-2-026	repase	bez členění, ven a dovnitř otevíravé		2-108b	
0270	2xjednoduché okno dvoukřídle	K2-2-020	repase	6tabulkové, dovnitř a ven otevíravé		2-113	
0271	dvoukřídle jednoduché okno	K2-2-016	repase	6tabulkové		2-119	
0272	2xjednoduché okno dvoukřídle	K2-2-028	repase	8tabulkové, ven a dovnitř otevíravé		2-120a	
0273	2xjednoduché okno dvoukřídle	K2-2-028	repase	8tabulkové, ven a dovnitř otevíravé		2-120b	
0275	2xjednoduché okno jednokřídle s atypickým kov.	K2-2-031	repase	bez členění		2-135	
0276	zdvojené oknodvoukřídle s poutcem a výklopným nadsvětlíkem	K2-2-030	repase/doplnění	okenní rám stávající-repase, křídla- novotvar, mříž (2-132)		2-131	N-220
0277	okno jednokřídle nečleněné	K2-3-006	novotvar	bez členění, bez parapetu			N-205-1

KRUM-DPS-K2 - PŘEHLED OKEN

ozn.	popis prvku , materiál	umístění	druh úpravy	poznámka	kotvení	pasport	novotvar
0278	okno jednokřídlé nečleněné	K2-3-006	novotvar	bez členění, bez parapetu			N-205-1
0279	jednokřídlé jednoduché okno, 4tabulkové	K2-3-006	novotvar	4 tabulkové, bez parapetu	4x lavičník 110mm		N-222
0280	stávající vikýř, nové vsazovací okénko, bez úpravy	K2-3-006	novotvar	2 tabulkové, bez parapetu			N-207
0281	stávající vikýř, nové vsazovací okénko, bez úpravy	K2-3-002	novotvar	2 tabulkové, bez parapetu			N-207
0282	stávající vikýř, nové vsazovací okénko, bez úpravy	K2-3-012	novotvar	2 tabulkové, bez parapetu			N-207
0283	stávající vikýř, nové vsazovací okénko, bez úpravy	K2-3-012	novotvar	2 tabulkové, bez parapetu			N-207
0284	stávající vikýř, nové vsazovací okénko, bez úpravy	K2-3-012	novotvar	2 tabulkové, bez parapetu			N-207
0285	stávající vikýř, stávající okenní křídlo bez skleněné výplně, jednoduché jednokřídlé, 2tabulkové	K2-3-014	repase/doplnění	2 tabulkové, bez parapetu		3-123	
0286	2xdvoukřídlé jednoduché okno s profilací	K2-3-013	repase	4 tabulkové		3-120	
0287	stávající vikýř, nové vsazovací okénko, bez úpravy	K2-3-012	novotvar	2 tabulkové, bez parapetu			N-207
0288	stávající vikýř, nové vsazovací okénko, bez úpravy	K2-3-012	novotvar	2 tabulkové, bez parapetu			N-207
0289	stávající vikýř, nové vsazovací okénko, bez úpravy	K2-3-002	novotvar	2 tabulkové, bez parapetu			N-207
0290	jednoduché okno jednokřídlé s bohatou profilací	K2-3-001	repase	4 tabulkové, křídlo dovnitř otevírá 2dolní díly zakryty sololitem, mříž(3-110)		3-109	
0291	stávající vikýř, nové vsazovací okénko, bez úpravy	K2-3-006	novotvar	2 tabulkové, bez parapetu			N-207
0292	4xdvoukřídlé okno jednoduché	K2-2-027	novotvar	pavlač		2-110	N-221
0295	okno jednoduché jednokřídlé - nadsvětlík dveří	K2-1-001a	novotvar	bez členění, bez parapetu	4x lavičník 110mm		N-206-1

KRUM-DPS-K2 - PŘEHLED OKEN

ozn.	popis prvku , materiál	umístění	druh úpravy	poznámka	kotvení	pasport	novotvar
0296	dvojité špaletové dvoukřídle okno	K2-2-021	novotvar	6 tabulkové	8x ocelový kotevní plech 150x30x1,5mm		N-201-1
0297	stávající vikýř, stávající okenní křídlo jednoduché jednokřídle, 2tabulkové	K2-3-012	repase	jednoduché 2tabulkové		3-117	
0298	stávající vikýř, nové vsazovací okénko, bez úpravy	K2-3-012	novotvar	2 tabulkové, bez parapetu			N-207
0299	okno jednokřídle nečleněné do stávajícího rámu	K2-3-012	repase / novotvar	okenní rám stávající-repase, křídla- novotvar		3-122	N-205-2

KRUM-DPS-K3 - PŘEHLED OKEN

ozn.	popis prvku , materiál	umístění	druh úpravy	poznámka	kotvicí prvky	pasport .	novotvar
0049	2x jednoduché okno dvoukřídle, ven a dovnitř otvíravé	K3-1-002	repase	venkovní křídlo 4 tabulkové, vnitřní křídlo 2 tabulkové		1-111	
0050	2x jednoduché okno dvoukřídle, ven a dovnitř otvíravé	K3-1-004	repase	venkovní křídlo 6 tabulkové, vnitřní křídlo 2 tabulkové, parapet dřevěný stávající - repase		1-118	
0051	2x jednoduché okno dvoukřídle, ven a dovnitř otvíravé	K3-1-006	repase	venkovní křídlo 6 tabulkové, vnitřní křídlo 2 tabulkové, parapet dřevěný stávající - repase		1-122	
0052	2x jednoduché okno dvoukřídle, ven a dovnitř otvíravé	K3-1-007	repase	venkovní křídlo 6 tabulkové, vnitřní křídlo 2 tabulkové parapet dřevěný stávající - repase		1-126	
0053	2x jednoduché okno dvoukřídle, ven a dovnitř otvíravé	K3-1-006	repase	venkovní křídlo 6 tabulkové, vnitřní křídlo 2 tabulkové parapet dřevěný stávající - repase		1-120	
0054	2x jednoduché okno dvoukřídle, ven a dovnitř otvíravé	K3-1-002	repase	venkovní křídlo 6 tabulkové, vnitřní křídlo 2 tabulkové parapet dřevěný stávající - repase		1-109	
0055	jednoduché okno jednokřídle, dovnitř otvíravé	K3-1-009	novotvar	bez členění, bez parapetu	4x lavičnick 110mm		N-205-2
0056	2x jednoduché okno dvoukřídle, ven a dovnitř otvíravé	K3-1-009	repase / doplnění	ram okna - repase, chybí 3 křídla - kopie stávajícího; venkovní i vnitřní 6tabulkové; parapet stávající - repase		1-101	N-204
0119	2x jednoduché okno dvoukřídle, ven a dovnitř otvíravé	K3-2-001	drobné opravy	6 tabulkové, nový dřevěný parapet viz.T093		2-63a	
0120	2x jednoduché okno dvoukřídle, ven a dovnitř otvíravé	K3-2-001	drobné opravy	6 tabulkové, nový dřevěný parapet viz.T092		2-63b	
0121	2x jednoduché okno dvoukřídle, ven a dovnitř otvíravé	K3-2-001	drobné opravy	6 tabulkové, nový dřevěný parapet viz.T091		2-63c	
0122	2x jednoduché okno dvoukřídle, ven a dovnitř otvíravé	K3-2-001	drobné opravy	6 tabulkové, stávající dřevěný parapet, doplnění podokenní lišty viz.T094		2-63d	
0123	2x jednoduché okno dvoukřídle, ven a dovnitř otvíravé	K3-2-001	drobné opravy	6 tabulkové, stávající dřevěný parapet, doplnění podokenní lišty viz.T095		2-63e	
0124	jednoduché okno jednokřídle, dovnitř otvíravé	K3-2-001	drobné opravy	bez členění, s dvojsklem		2-64	
0125	2x jednoduché okno dvoukřídle, ven a dovnitř otvíravé	K3-2-003	novotvar	6 tabulkové	8x ocelový kotevní plech 290x30x1,5mm		N-201-1
0126	2x jednoduché okno dvoukřídle, ven a dovnitř otvíravé	K3-2-004	novotvar	6 tabulkové	8x ocelový kotevní plech 250x30x1,5mm		N-201-1

KRUM-DPS-K3 - PŘEHLED OKEN

ozn.	popis prvku , materiál	umístění	druh úpravy	poznámka	kotvící prvky	pasport .	novotvar
0127	2x jednoduché okno dvoukřídlé, ven a dovnitř otvíravé	K3-2-005	novotvar	6 tabulkové	8x ocelový kotevní plech 210x30x1,5mm		N-201-1
0128	2x jednoduché okno dvoukřídlé, ven a dovnitř otvíravé	K3-2-006	novotvar	6 tabulkové	8x ocelový kotevní plech 210x30x1,5mm		N-201-1
0129	2x jednoduché okno dvoukřídlé, ven a dovnitř otvíravé	K3-2-007	novotvar	4 tabulkové	8x ocelový kotevní plech 210x30x1,5mm		N-202
0130	2x jednoduché okno dvoukřídlé, ven a dovnitř otvíravé	K3-2-009	novotvar	6 tabulkové	8x ocelový kotevní plech 210x30x1,5mm		N-201-1
0131	2x jednoduché okno dvoukřídlé, ven a dovnitř otvíravé	K3-2-009	novotvar	6 tabulkové	8x ocelový kotevní plech 250x30x1,5mm		N-201-1
0147	2x jednoduché okno dvoukřídlé, ven a dovnitř otvíravé	K3-3-002	drobné opravy	6 tabulkové, nový dřevěný parapet viz.T103		3-13a	
0148	2x jednoduché okno dvoukřídlé, ven a dovnitř otvíravé	K3-3-002	drobné opravy	6 tabulkové, nový dřevěný parapet viz.T102		3-13b	
0149	2x jednoduché okno dvoukřídlé, ven a dovnitř otvíravé	K3-3-002	drobné opravy	6 tabulkové, nový dřevěný parapet viz.T101		3-13c	
0150	2x jednoduché okno dvoukřídlé, ven a dovnitř otvíravé	K3-3-001	drobné opravy	6 tabulkové, nový dřevěný parapet viz.T100		3-13d	
0151	2x jednoduché okno dvoukřídlé, ven a dovnitř otvíravé	K3-3-001	drobné opravy	6 tabulkové, nový dřevěný parapet viz.T099		3-13e	
0152	2x jednoduché okno dvoukřídlé, ven a dovnitř otvíravé	K3-3-001	drobné opravy	6 tabulkové, nový dřevěný parapet viz.T098		3-13f	
0153	jednoduché okno dvoukřídlé, dovnitř otvíravé	K3-3-015	drobné opravy	4 tabulkové		3-14	
0154	jednoduché okno jednokřídlé, dovnitř otvíravé	K3-3-015	drobné opravy	bez členění, s dvojsklem		3-16	
0155	2x jednoduché okno dvoukřídlé, ven a dovnitř otvíravé	K3-3-006	novotvar	6 tabulkové	8x ocelový kotevní plech 230x30x1,5mm		N-201-1
0156	2x jednoduché okno dvoukřídlé, ven a dovnitř otvíravé	K3-3-006	novotvar	6 tabulkové	8x ocelový kotevní plech 230x30x1,5mm		N-201-1
0157	2x jednoduché okno dvoukřídlé, ven a dovnitř otvíravé	K3-3-004	novotvar	6 tabulkové	8x ocelový kotevní plech 230x30x1,5mm		N-201-1

KRUM-DPS-K3 - PŘEHLED OKEN

ozn.	popis prvku , materiál	umístění	druh úpravy	poznámka	kotvicí prvky	pasport .	novotvar
0158	2x jednoduché okno dvoukřídle, ven a dovnitř otvíravé	K3-3-007	novotvar	6 tabulkové	8x ocelový kotevní plech 230x30x1,5mm		N-201-1
0159	2x jednoduché okno dvoukřídle, ven a dovnitř otvíravé	K3-3-007	novotvar	6 tabulkové	8x ocelový kotevní plech 230x30x1,5mm		N-201-1
0160	2x jednoduché okno dvoukřídle, ven a dovnitř otvíravé	K3-3-008	novotvar	6 tabulkové	8x ocelový kotevní plech 230x30x1,5mm		N-201-1
0161	2x jednoduché okno dvoukřídle, ven a dovnitř otvíravé	K3-3-009	repase / kopie	4 tabulkové, chybí venkovní křídla - kopie stavajících		3-02	N-203
0162	2x jednoduché okno dvoukřídle, ven a dovnitř otvíravé	K3-3-013	repase	6 tabulkové		3-03c	
0163	2x jednoduché okno dvoukřídle, ven a dovnitř otvíravé	K3-3-014	repase	6 tabulkové		3-03b	
0164	2x jednoduché okno dvoukřídle, ven a dovnitř otvíravé	K3-3-014	repase	6 tabulkové		3-03a	
0223	2x jednoduché okno dvoukřídle, ven a dovnitř otvíravé	K3-3-006	repase	4 tabulkové,		3-54	
0225	nadsvětlík dveří D081	K3-1-008	repase/novotvar	bez členění; rám okna - repase, bez parapetu		1-105	N-206-1
0226	nadsvětlík dveří D086	K3-1-010	repase/novotvar	bez členění; rám okna - repase, bez parapetu		1-107b	N-206-1

KRUM-DPS-K4 - PŘEHLED OKEN

ozn.	popis prvku , materiál	umístění	druh úpravy	poznámka	kotvící prvky	pasport .	novotvar
0009	jednoduché okno jednokřídlé interiérové	K4-01-002	ponecháno v původním stavu	6 tabulkové		0-13	
0046	jednoduché okno jednokřídlé vyjímatelné, uchycené na ortlíky	K4-1-003	ponecháno v původním stavu	2 tabulkové, s dvojsklem		1-150	
0057	2x jednoduché okno dvoukřídlé, ven a dovnitř otvíravé s větracím okénkem	K4-1-006	ponecháno v původním stavu	6 tabulkové, ven a dovnitř otevíravé		1-164	
0058	jednoduché okno jednokřídlé interiérové	K4-1-007	ponecháno v původním stavu	4 tabulkové		1-155	
0059	dřevěný okenní rám + okenní křídlo se šoupacím okénkem	K4-1-007	repase / doplnění	bude provedena oprava - zasklení a křídlo bude vsazeno do rámu		1-154b	
0060	2x jednoduché okno dvoukřídlé, 2x dovnitř otvíravé	K4-1-004	drobné opravy	4 tabulkové		1-170	
0061	2x jednoduché okno jednokřídlé, ven a dovnitř otvíravé	K4-1-002	drobné opravy	2 tabulkové		1-172	
0062	2x jednoduché okno dvoukřídlé, ven a dovnitř otvíravé	K4-1-003	ponecháno v původním stavu	6 tabulkové, parapet stávající z topinek		1-173	
0063	2x jednoduché okno dvoukřídlé, ven a dovnitř otvíravé	K4-1-008	novotvar	6 tabulkové	8x ocelový kotevní plech 270x30x1,5mm		N-201-1
0064	2x jednoduché okno dvoukřídlé, ven a dovnitř otvíravé	K4-1-008	novotvar	6 tabulkové	8x ocelový kotevní plech 270x30x1,5mm		N-201-1
0118	2x jednoduché okno dvoukřídlé, ven a dovnitř otvíravé	K4-2-001a	ponecháno v původním stavu	6 tabulkové		2-76	
0132	jednoduché okno dvoukřídlé interiérové s větracím okénkem	K4-2-002a	ponecháno v původním stavu	6 tabulkové		2-79	
0134	2x jednoduché okno dvoukřídlé, ven a dovnitř otvíravé	K4-2-001a	ponecháno v původním stavu	6 tabulkové		2-75e	
0135	2x jednoduché okno dvoukřídlé, ven a dovnitř otvíravé	K4-2-001a	ponecháno v původním stavu	6 tabulkové		2-75d	
0136	2x jednoduché okno jednokřídlé, dovnitř otvíravé	K4-2-003	ponecháno v původním stavu	6 tabulkové		2-75c	
0137	2x jednoduché okno dvoukřídlé, ven a dovnitř otvíravé	K4-1-004	ponecháno v původním stavu	6 tabulkové		2-75b	

KRUM-DPS-K4 - PŘEHLED OKEN

0138	2x jednoduché okno dvoukřídle, ven a dovnitř otvíravé	K4-2-004	ponecháno v původním stavu	6 tabulkové		2-75a	
0139	2x jednoduché okno jednokřídle, ven a dovnitř otvíravé	K4-2-005	repase	6 tabulkové		2-74	
0140	2x jednoduché okno dvoukřídle, ven a dovnitř otvíravé	K4-2-005	novotvar	6 tabulkové	8x ocelový kotevní plech 240x30x1,5mm		N-201-1
0141	2x jednoduché okno dvoukřídle, ven a dovnitř otvíravé	K4-2-005	novotvar	6 tabulkové	8x ocelový kotevní plech 240x30x1,5mm		N-201-1
0142	2x jednoduché okno dvoukřídle, ven a dovnitř otvíravé	K4-2-006	novotvar	6 tabulkové	8x ocelový kotevní plech 240x30x1,5mm		N-201-1
0143	2x jednoduché okno dvoukřídle, ven a dovnitř otvíravé	K4-2-006	novotvar	6 tabulkové	8x ocelový kotevní plech 240x30x1,5mm		N-201-1
0144	2x jednoduché okno dvoukřídle, ven a dovnitř otvíravé	K4-2-006	novotvar	6 tabulkové	8x ocelový kotevní plech 240x30x1,5mm		N-201-1
0145	2x jednoduché okno dvoukřídle, ven a dovnitř otvíravé	K4-2-010	novotvar	6 tabulkové	8x ocelový kotevní plech 240x30x1,5mm		N-201-1
0146	2x jednoduché okno dvoukřídle, ven a dovnitř otvíravé	K3-2-009	repase / kopie	vnější 6 tabulkové, vnitřní 2 tabulkové		2-90	
0167	okno vikýře	K4-3-001a	novotvar	2 tabulkové, bez parapetu			N-207
0168	okno vikýře	K4-3-001a	novotvar	2 tabulkové, bez parapetu			N-207
0171	jednoduché okno jednokřídle, dovnitř otvíravé	K4-3-003	repase	6 tabulkové		3-33a	
0172	jednoduché okno jednokřídle, dovnitř otvíravé	K4-3-004	repase	6 tabulkové		3-33b	
0173	jednoduché okno jednokřídle, dovnitř otvíravé	K4-3-004	repase	6 tabulkové		3-33c	
0174	jednoduché okno jednokřídle, dovnitř otvíravé	K4-3-004	repase	6 tabulkové		3-33d	
0255	jednoduché okno jednokřídle, dovnitř otvíravé	K4-2-002	ponecháno v původním stavu			2-94a	
0293	jednoduché okno jednokřídle, dovnitř otvíravé	K4-2-002	ponecháno v původním stavu			2-93a	

KRUM-DPS-K4 - PŘEHLED OKEN

0294	jednoduché okno jednokřídlé, dovnitř otvíravé	K4-2-002	ponecháno v původním stavu			2-93b	
0300	2x jednoduché okno dvoukřídlé, ven a dovnitř otvíravé	K4-1-009	repase / novotvar	rám okna se zachovává, nový dřevěný parapet viz.T145		1-144	N-201-2
0301	jednoduché okno jednokřídlé, vyjímatelné s výplní z perforovaného plechu	K4-01-002	ponecháno v původním stavu			0-20	

KRUM-DPS-SOUPIS OKEN - NOVOTVARŮ

označení	Popis prvku	poznámka
N-201-1	2x jednoduché okno dvoukřídle, ven a dovnitř otevíravé, 6 tabulkové tl.rámu 50/50mm	K1, K2
N-201-2	2x jednoduché okno dvoukřídle, ven a dovnitř otevíravé, 6 tabulkové do stávajícího rámu	
N-201-3	2x jednoduché okno dvoukřídle, ven a dovnitř otevíravé, 6 tabulkové tl.rámu 80/80mm	K3, K4
N-202	2x jednoduché okno dvoukřídle, ven a dovnitř otevíravé, 4 tabulkové	
N-203	2x jednoduché okno dvoukřídle, ven a dovnitř otevíravé, vnější křídla do stávajícího okenního rámu, 4 tabulkové	
N-204	doplnění křídel do stávajícího okenního rámu, 6 tabulkové	
N-205-1	jednoduché okno jednokřídle, dovnitř otevíravé, bez členění tl.rámu 50/50mm	
N-205-2	jednoduché okno jednokřídle, dovnitř otevíravé, bez členění tl.rámu 80/80mm	
N-205-3	jednoduché okno jednokřídle, dovnitř otevíravé, bez členění do stávajícího rámu	
N-205-4	jednoduché okno jednokřídle, dovnitř otevíravé, bez členění do rámu v SDK příčce, s dvojsklem	
N-206-1	vsazovací jednoduché okénko - nadsvětlík dveří	
N-206-2	vsazovací jednoduché okénko obloukové - nadsvětlík dveří	
N-207	okenní výplň vikýře - jednoduché okénko 2 tabulkové	
N-208	okenní výplň vikýře - žaluzie	viz. vikýře na K3
N-209-1A	2x jednoduché okno dvoukřídle, ven a dovnitř otevíravé, 8 tabulkové s parapetem	
N-209-1B	2x jednoduché okno dvoukřídle, ven a dovnitř otevíravé, 8 tabulkové bez parapetu	
N-209-2	2x jednoduché okno dvoukřídle, ven a dovnitř otevíravé, 8 tabulkové s větračkou (2 řada, levé křídlo), bez parapetu	
N-210	2x jednoduché okno čtyřkřídle, se sloupkem a poutcem, ven a dovnitř otevíravé, 20tabulkové	
N-211	2x jednoduché okno čtyřkřídle, se sloupkem a poutcem, ven a dovnitř otevíravé, 24 tabulkové	
N-212	okno jednokřídle jednoduché, horní část tvaru čtvrtkruhu 5 tabulkové	
N-213	okenní sestava oblouková s dveřmi	
N-214	doplnění venkovního křídla do stávajícího okenního rámu, 2 tabulkové	
N-215	okenní sestava oblouková	K2
N-216	jednoduché okno dvoukřídle, ven otevíravé, 4 tabulkové	K2
N-217	neobsazeno	
N-218	neobsazeno	
N-219	jednoduché okno neotevíravé, bez členění	K1 - schodišťový prostor
N-220	doplnění křídel a rámu ke stávajícímu zachovanému rámu, 2x jednoduché okno dvoukřídle, ven a dovnitř otevíravé, 8 tabulkové	K2
N-221	4x dvoukřídle okno jednoduché	K2 - pavlač 2.NP
N-222	jednoduché okno jednokřídle, dovnitř otevíravé, 4 tabulkové	K2
N-223	neobsazeno	
N-224	2x jednoduché okno dvoukřídle, se sloupkem a poutcem, ven a dovnitř otevíravé, 12 tabulkové	vzor dle pravé poloviny O101a

INVENTARIZAČNÍ KARTA UMĚLECKO-ŘEMESLNÝCH PRVKŮ

OPRAVA A REKONSTRUKCE KLÁŠTERŮ ČESKÝ KRUMLOV - ČÁST AREÁL BÝVALÉHO KLÁŠTERA ŘÁDU SV. KLÁRY

DRUH PRVKU: OKNO - NOVOTVAR

POPIS: 2 x JEDNODUCHÉ OKNO DVOUKŘÍDLÉ, VEN A DOVNITŘ OTEVÍRAVÉ,
6 TABULKOVÉ, TL. RÁMU 50/50mm

ČÍSLO PRVKU:

N-201-1

STRÁNKA Č.:

1/2

MATERIÁL: RU 11 ; RU 13

PARAPET: RU 34

OZNAČENÍ: viz. tabulka

POVRCH.ÚPRAVA DŘEVA: RU 01

KOTEVNÍ PRVKY: viz. tabulka oken

ROZMĚR: viz. tabulka

ZASKLENÍ: RU 32a

POČET: 19 ks

KOVÁNÍ: 8x K-O-01; 8x K-O-08; 8x K-O-05; 2x K-O-12a; 2x K-O-12b;
2x K-O-13a; 2x K-O-13b; 2x K-O-7b

POVRCH.ÚPRAVA KOVÁNÍ: RU 06

MĚŘÍTKO: 1:20

POZNÁMKY: - Před zadáním okna do výroby dojde na stavbě k přeměření všech stavebních otvorů.
- Předepsané barevné odstíny a povrchové úpravy materiálů bude nutné vyzvorkovat a odsouhlasit přímo na stavbě s autorským dozorem a památkovým dozorem.
- DPS je navržena s již konkrétními referenčními výrobky nebo materiály, takže pokud jsou v dokumentaci uvedena konkrétní referenční obchodní jména, materiály a výrobky, jde o vymezení kvalitativního standardu a především designu. Změna je samozřejmě možná, ale musí být prokázáno, že navrhované materiály a výrobky mají parametry srovnatelné nebo lepší.

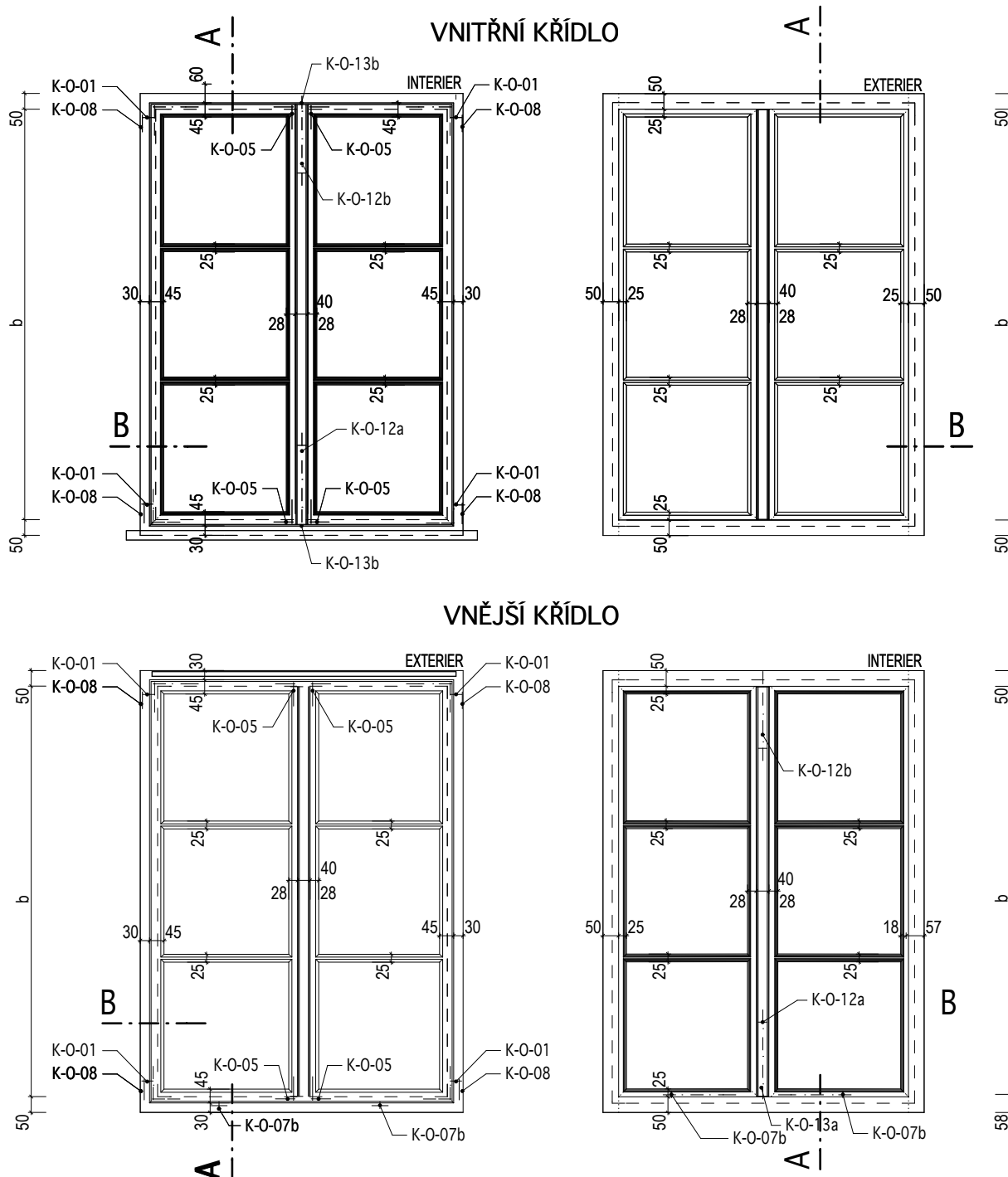

KÓTOVÁNO V MM

Masák & Partner

INVENTARIZAČNÍ KARTA UMĚLECKO-ŘEMESLNÝCH PRVKŮ

OPRAVA A REKONSTRUKCE KLÁŠTERŮ ČESKÝ KRUMLOV - ČÁST AREÁL BÝVALÉHO KLÁŠTERA ŘÁDU SV. KLÁRY

DRUH PRVKU: OKNO - NOVOTVAR

POPIS: 2 x JEDNODUCHÉ OKNO DVOUKŘÍDLÉ, VEN A DOVNITŘ OTEVÍRAVÉ,
6 TABULKOVÉ, TL. RÁMU 50/50mm

ČÍSLO PRVKU:

N-201-1

STRÁNKA Č.:

2/2

MĚŘITKO: 1:20

zn. okna	rozměr okna v mm			
	a	b	c	p
0030	950	1 200	217 - 230	105
0031	950	1 200	70	1 200
0032	950	1 200	135	660
0033	1 020	1 200	70	745
0038	950	1 300	70	557 - 575
0039	950	1 300	70	535 - 555
0040	950	1 300	70	205
0047	980	1 550	240	168
0065	950	1 420	80	147
0066	950	1 420	145	130
0067	950	1 420	145	130
0073	1 020	1 500	70	418
0074	1 020	1 500	70	365
0075	1 020	1 500	70	218
0076	1 020	1 500	70	190 - 217
0077	1 020	1 500	70	185
0266	1000	1 250	75	201 - 215
0267	1000	1 250	75	388 - 402
0296	1000	1 250	60	583 - 590

ŘEZ A

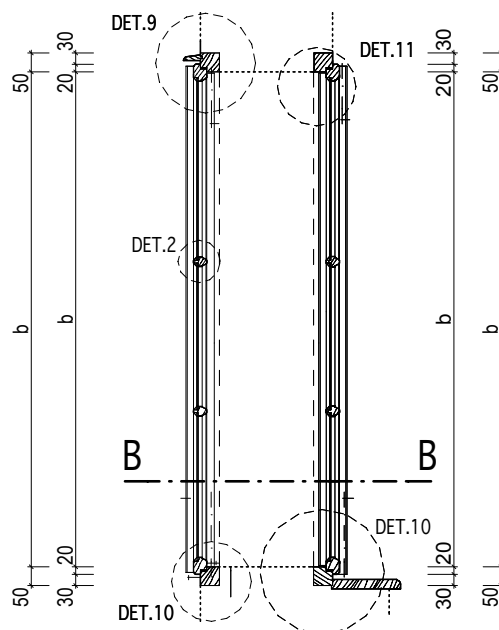

ŘEZ B

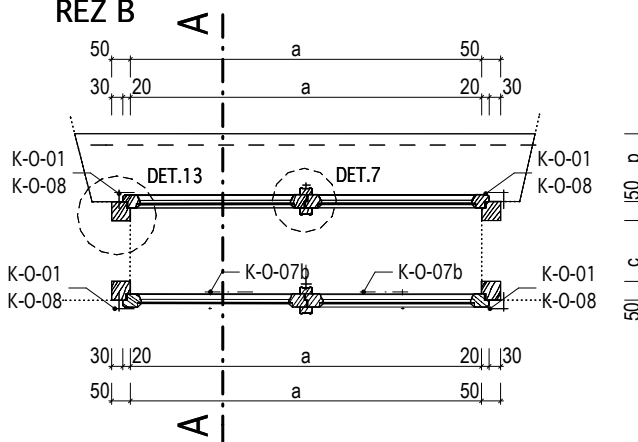

INVENTARIZAČNÍ KARTA UMĚLECKO-ŘEMESLNÝCH PRVKŮ

OPRAVA A REKONSTRUKCE KLÁŠTERŮ ČESKÝ KRUMLOV - ČÁST AREÁL BÝVALÉHO KLÁŠTERA ŘÁDU SV. KLÁRY

DRUH PRVKU: OKNO - NOVOTVAR

POPIS: 2 x JEDNODUCHÉ OKNO DVOUKŘÍDLÉ, VEN A DOVNITŘ OTEVÍRAVÉ,
6 TABULKOVÉ DO STÁVAJÍCÍHO RÁMU

ČÍSLO PRVKU:

N-201-2

STRÁNKA Č.:

1/2

MATERIÁL: RU 10 ; RU 13

PARAPET: viz. T145

POVRCH.ÚPRAVA DŘEVA: RU 01

KOTEVNÍ PRVKY: -

ZASKLENÍ: RU 32a

KOVÁNÍ: 8x K-O-01; 8x K-O-05; 2x K-O-12a; 2x K-O-12b;
2x K-O-13a; 2x K-O-13b; 2x K-O-7b

POVRCH.ÚPRAVA KOVÁNÍ: RU 06

OZNAČENÍ: O300

ROZMĚR: 790 / 1 110mm
(světlost okenního rámu)

POČET: 1ks

MĚŘÍTKO: 1:20

POZNÁMKY: - Před zadáním okna do výroby dojde na stavbě k přeměření všech stavebních otvorů.
- Předepsané barevné odstíny a povrchové úpravy materiálů bude nutné vyvzorkovat a odsouhlasit přímo na stavbě s autorským dozorem a památkovým dozorem.
- DPS je navržena s již konkrétními referenčními výrobky nebo materiály, takže pokud jsou v dokumentaci uvedena konkrétní referenční obchodní jména, materiály a výrobky, jde o vymezení kvalitativního standardu a především designu. Změna je samozřejmě možná, ale musí být prokázáno, že navrhované materiály a výrobky mají parametry srovnatelné nebo lepší.
- Okenní rám je stávající a je řešen jako prvek repasovaný.

VNITŘNÍ KŘÍDLO

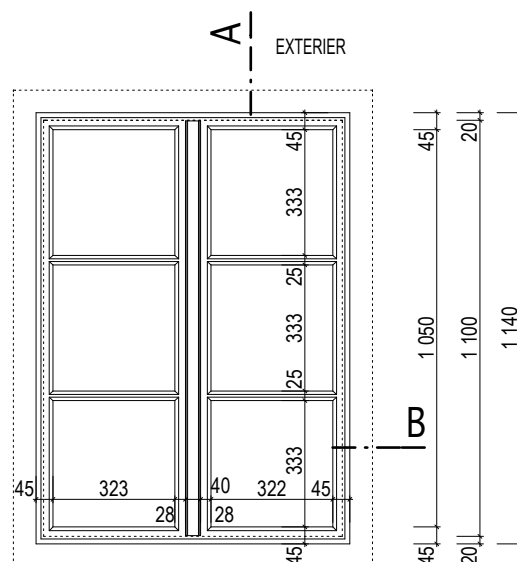
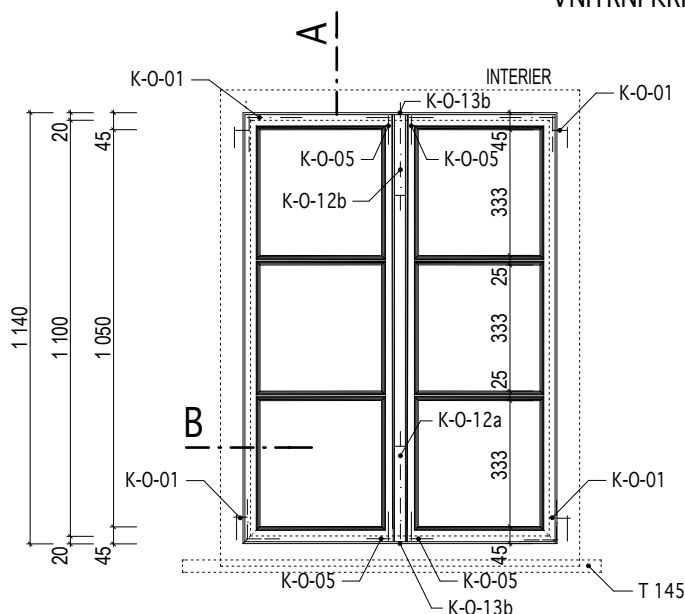

VNĚJŠÍ KŘÍDLO

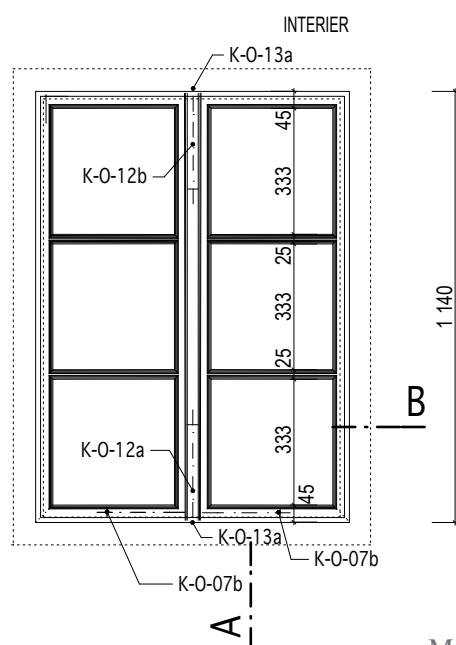
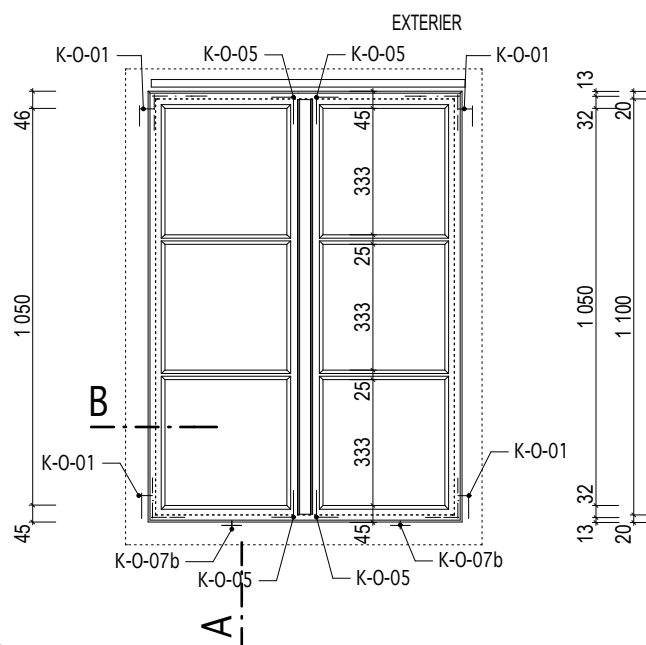

3

KÓTOVÁNO V MM

Masák & Partner

INVENTARIZAČNÍ KARTA UMĚLECKO-ŘEMESLNÝCH PRVKŮ

OPRAVA A REKONSTRUKCE KLÁŠTERŮ ČESKÝ KRUMLOV - ČÁST AREÁL BÝVALÉHO KLÁŠTERA ŘÁDU SV. KLÁRY

DRUH PRVKU: OKNO - NOVOTVAR

POPIS: 2 x JEDNODUCHÉ OKNO DVOUKŘÍDLÉ, VEN A DOVNITŘ OTEVÍRAVÉ,
6 TABULKOVÉ DO STÁVAJÍCÍHO RÁMU

ČÍSLO PRVKU:

N-201-2

STRÁNKA Č.:

2/2

MĚŘITKO: 1:20

ŘEZ A

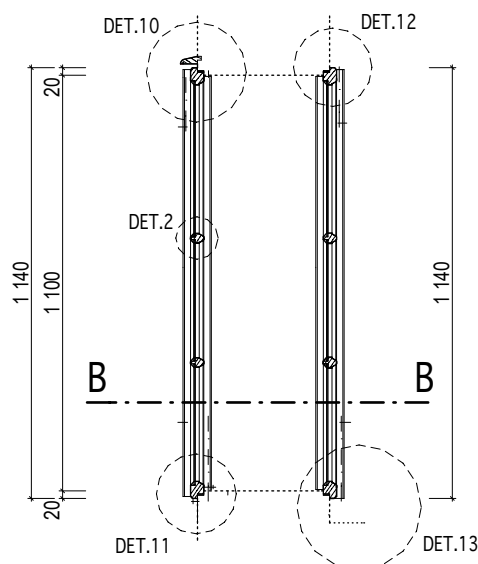

ŘEZ B

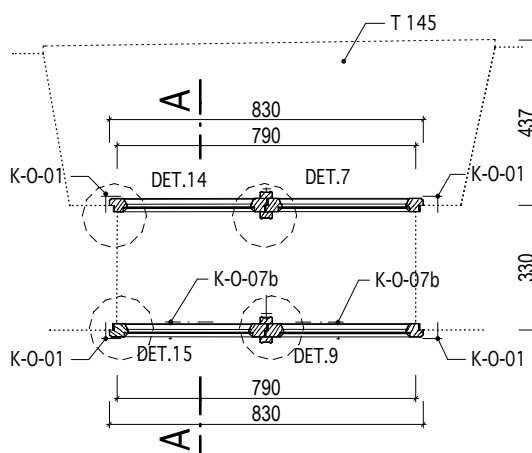

INVENTARIZAČNÍ KARTA UMĚLECKO-ŘEMESLNÝCH PRVKŮ

OPRAVA A REKONSTRUKCE KLÁŠTERŮ ČESKÝ KRUMLOV - ČÁST AREÁL BÝVALÉHO KLÁŠTERA ŘÁDU SV. KLÁRY

DRUH PRVKU: OKNO - NOVOTVAR

POPIS: 2 x JEDNODUCHÉ OKNO DVOUKŘÍDLÉ, VEN A DOVNITŘ OTEVÍRAVÉ,
6 TABULKOVÉ, TL. RÁMU 80/80mm

ČÍSLO PRVKU:

N-201-3

STRÁNKA Č.:

1/2

MATERIÁL: RU 11 ; RU 13

PARAPET: RU 34

OZNAČENÍ: viz. tabulka

POVRCH.ÚPRAVA DŘEVA: RU 01

KOTEVNÍ PRVKY: viz. tabulka oken

ROZMĚR: viz. tabulka

ZASKLENÍ: RU 32a

POČET: 20 ks

KOVÁNÍ: 8x K-O-01; 8x K-O-08; 8x K-O-05; 2x K-O-12a; 2x K-O-12b;
2x K-O-13a; 2x K-O-13b; 2x K-O-7b

POVRCH.ÚPRAVA KOVÁNÍ: RU 06

MĚŘÍTKO: 1:20

POZNÁMKY: - Před zadáním okna do výroby dojde na stavbě k přeměření všech stavebních otvorů.
- Předepsané barevné odstíny a povrchové úpravy materiálů bude nutné vyzkorkovat a odsouhlasit přímo na stavbě s autorským dozorem a památkovým dozorem.
- DPS je navržena s již konkrétními referenčními výrobky nebo materiály, takže pokud jsou v dokumentaci uvedena konkrétní referenční obchodní jména, materiály a výrobky, jde o vymezení kvalitativního standardu a především designu. Změna je samozřejmě možná, ale musí být prokázáno, že navrhované materiály a výrobky mají parametry srovnatelné nebo lepší.

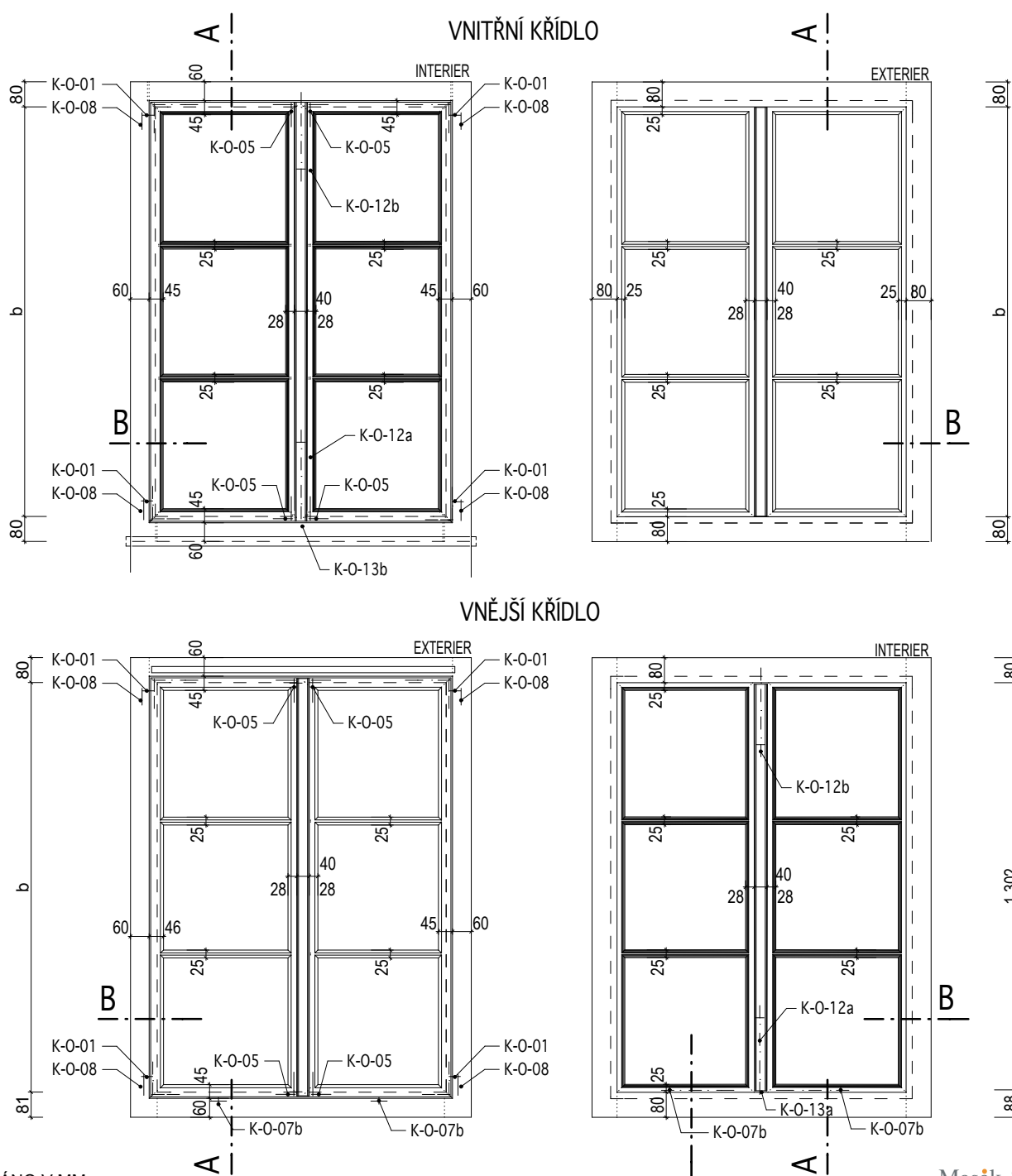

KÓTOVÁNO V MM

Masák & Partner

INVENTARIZAČNÍ KARTA UMĚLECKO-ŘEMESLNÝCH PRVKŮ

OPRAVA A REKONSTRUKCE KLÁŠTERŮ ČESKÝ KRUMLOV - ČÁST AREÁL BÝVALÉHO KLÁŠTERA ŘÁDU SV. KLÁRY

DRUH PRVKU: OKNO - NOVOTVAR

POPIS: 2 x JEDNODUCHÉ OKNO DVOUKŘÍDLÉ, VEN A DOVNITŘ OTEVÍRAVÉ,
6 TABULKOVÉ, TL. RÁMU 80/80mm

ČÍSLO PRVKU:

N-201-3

STRÁNKA Č.:

2/2

MĚŘITKO: 1:20

zn. okna	rozměr okna v mm			
	a	b	c	p
0063	805	1 020	138 - 158	410 - 428
0064	805	1 020	132	416 - 420
0125	1 000	1 350	155	215
0126	1 000	1 350	210	232
0127	1 000	1 350	70	218 - 232
0128	1 000	1 350	87	215 - 227
0130	900	1 400	95	136 - 144
0131	900	1 400	120	120
0140	980	1 200	100	615
0141	980	1 200	105	525
0142	980	1 300	100	210 - 250
0143	980	1 300	100	225
0144	900	1 300	100	515
0145	960	1 300	100	505
0155	1 000	1 350	95	250
0156	1 000	1 350	110	470 - 495
0157	1 000	1 350	104	229
0158	900	1 350	95	215 - 230
0159	900	1 350	100	500
0160	900	1 350	105	227 - 238

ŘEZ A

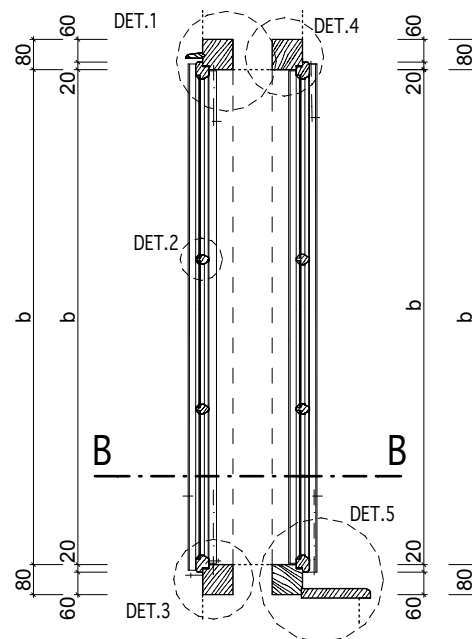

ŘEZ B

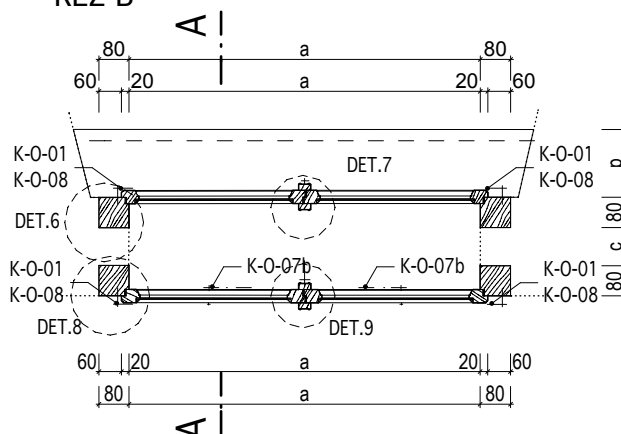

INVENTARIZAČNÍ KARTA UMĚLECKO-ŘEMESLNÝCH PRVKŮ

OPRAVA A REKONSTRUKCE KLÁŠTERŮ ČESKÝ KRUMLOV - ČÁST AREÁL BÝVALÉHO KLÁŠTERA ŘÁDU SV. KLÁRY

DRUH PRVKU: OKNO - NOVOTVAR

POPIS: 2 x JEDNODUCHÉ OKNO DVOUKŘÍDLÉ, VEN A DOVNITŘ OTEVÍRAVÉ,
4 TABULKOVÉ

ČÍSLO PRVKU:

N-202

STRÁNKA Č.:

1/2

MATERIÁL: RU 11 ; RU 13

PARAPET: RU 34

POVRCH.ÚPRAVA DŘEVA: RU 01

KOTEVNÍ PRVKY: viz. tabulka oken

ZASKLENÍ: RU 32a

KOVÁNÍ: 8x K-O-01; 8x K-O-08; 8x K-O-05; 2x K-O-12a; 2x K-O-12b;
2x K-O-13a; 2x K-O-13b; 2x K-O-7b

POVRCH.ÚPRAVA KOVÁNÍ: RU 06

OZNAČENÍ: O129

ROZMĚR: 949 / 797mm
(světlost okenního rámu)

POČET: 1ks

MĚŘÍTKO: 1:20

POZNÁMKY: - Před zadáním okna do výroby dojde na stavbě k přeměření všech stavebních otvorů.
- Předepsané barevné odstíny a povrchové úpravy materiálů bude nutné vyvzorkovat a odsouhlasit přímo na stavbě s autorským dozorem a památkovým dozorem.
- DPS je navržena s již konkrétními referenčními výrobky nebo materiály, takže pokud jsou v dokumentaci uvedena konkrétní referenční obchodní jména, materiály a výrobky, jde o vymezení kvalitativního standardu a především designu. Změna je samozřejmě možná, ale musí být prokázáno, že navrhované materiály a výrobky mají parametry srovnatelné nebo lepší.

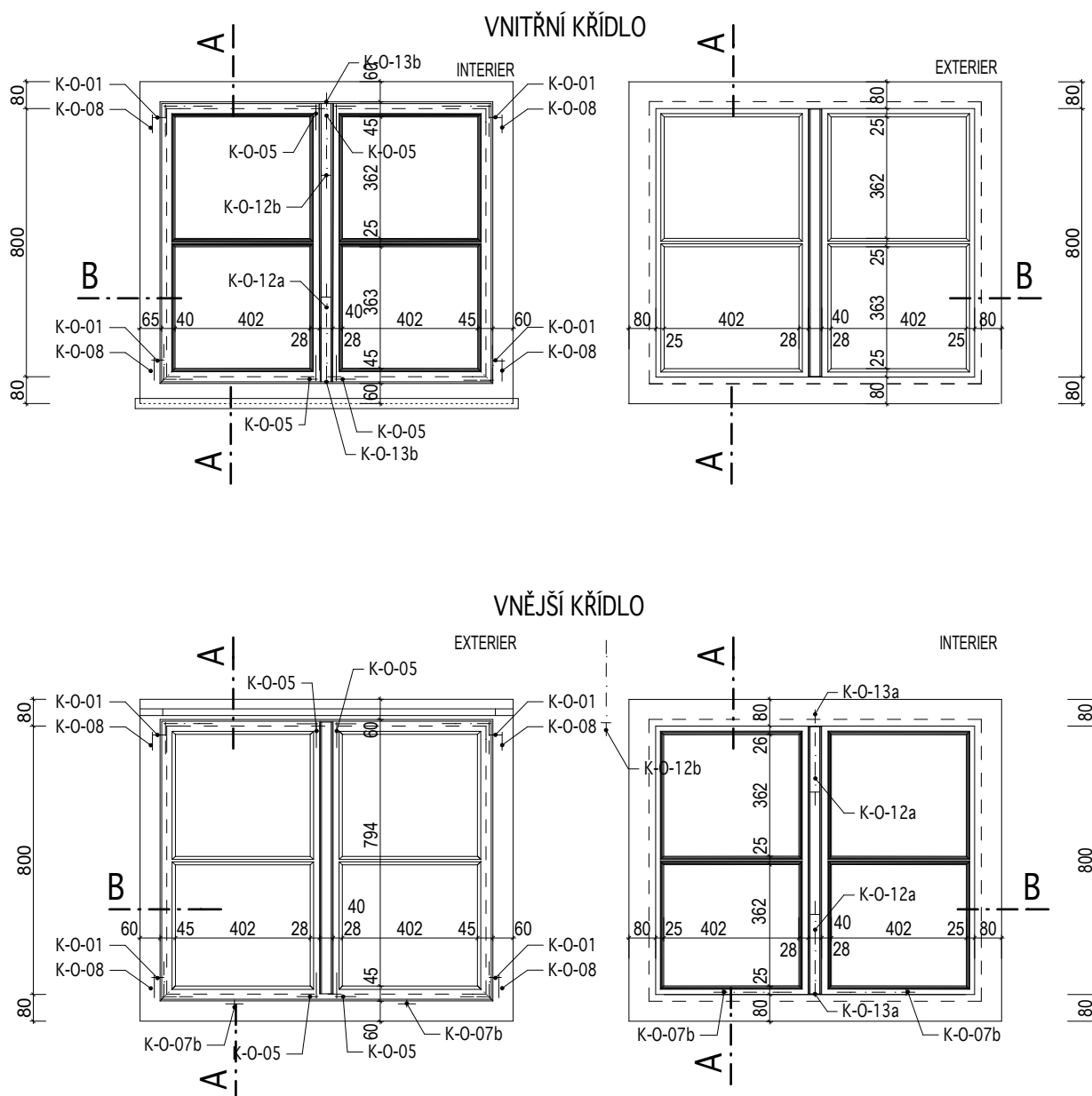

INVENTARIZAČNÍ KARTA UMĚLECKO-ŘEMESLNÝCH PRVKŮ

OPRAVA A REKONSTRUKCE KLÁŠTERŮ ČESKÝ KRUMLOV - ČÁST AREÁL BÝVALÉHO KLÁŠTERA ŘÁDU SV. KLÁRY

DRUH PRVKU: OKNO - NOVOTVAR

POPIS: 2 x JEDNODUCHÉ OKNO DVOUKŘÍDLÉ, VEN A DOVNITŘ OTEVÍRAVÉ,
6 TABULKOVÉ

ČÍSLO PRVKU:

N-202

STRÁNKA Č.:

2/2

MĚŘITKO: 1:20

ŘEZ A

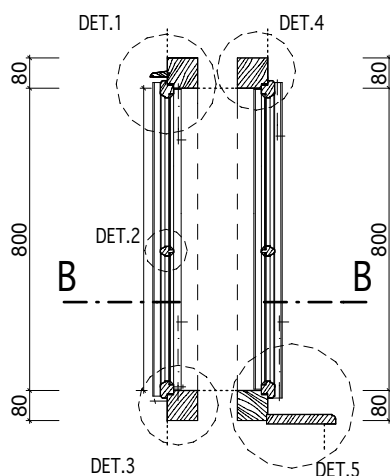

ŘEZ B

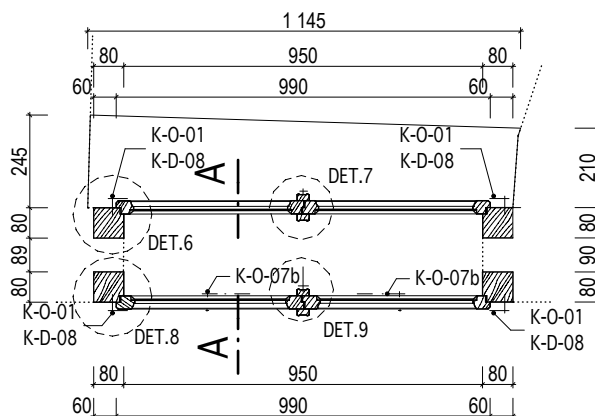

INVENTARIZAČNÍ KARTA UMĚLECKO-ŘEMESLNÝCH PRVKŮ

OPRAVA A REKONSTRUKCE KLÁŠTERŮ ČESKÝ KRUMLOV - ČÁST AREÁL BÝVALÉHO KLÁŠTERA ŘÁDU SV. KLÁRY

DRUH PRVKU: OKNO - NOVOTVAR

POPIS: VNĚJŠÍ KŘÍDLA DO STÁVAJÍCÍHO OKENNÍHO RÁMU, VEN OTEVÍRAVÉ,
4 TABULKOVÉ

ČÍSLO PRVKU:

N-203

STRÁNKA Č.:

1/1

MATERIÁL: RU 10 ; RU 13

PARAPET: STÁVAJÍCÍ

POVRCH.ÚPRAVA DŘEVA: RU 01

KOTEVNÍ PRVKY: -

ZASKLENÍ: RU 32a

KOVÁNÍ: 4x K-O-01; 4x K-O-08; 4x K-O-05; 2x K-O-12a; 2x K-O-12b;
2x K-O-13a; 2x K-O-13b; 2x K-O-7b

POVRCH.ÚPRAVA KOVÁNÍ: RU 06

OZNAČENÍ: O161

ROZMĚR: 1 000 / 550mm
(světlost okenního rámu)

POČET: 1ks

MĚŘÍTKO: 1:20

POZNÁMKY: - Rám okna a vnitřní křídla jsou stávající a budou repasovány (viz.navrhované úpravy). Vnější křídla budou vyrobeny jako kopie vnitřních okenních křidel.
- Před zadáním okna do výroby dojde na stavbě k přeměření všech stavebních otvorů.
- Předepsané barevné odstíny a povrchové úpravy materiálů bude nutné vyvzorkovat a odsouhlasit přímo na stavbě s autorským dozorem a památkovým dozorem.
- DPS je navržena s již konkrétními referenčními výrobky nebo materiály, takže pokud jsou v dokumentaci uvedena konkrétní referenční obchodní jména, materiály a výrobky, jde o vymezení kvalitativního standardu a především designu. Změna je samozřejmě možná, ale musí být prokázáno, že navrhované materiály a výrobky mají parametry srovnatelné nebo lepší.

VNĚJŠÍ KŘÍDLO

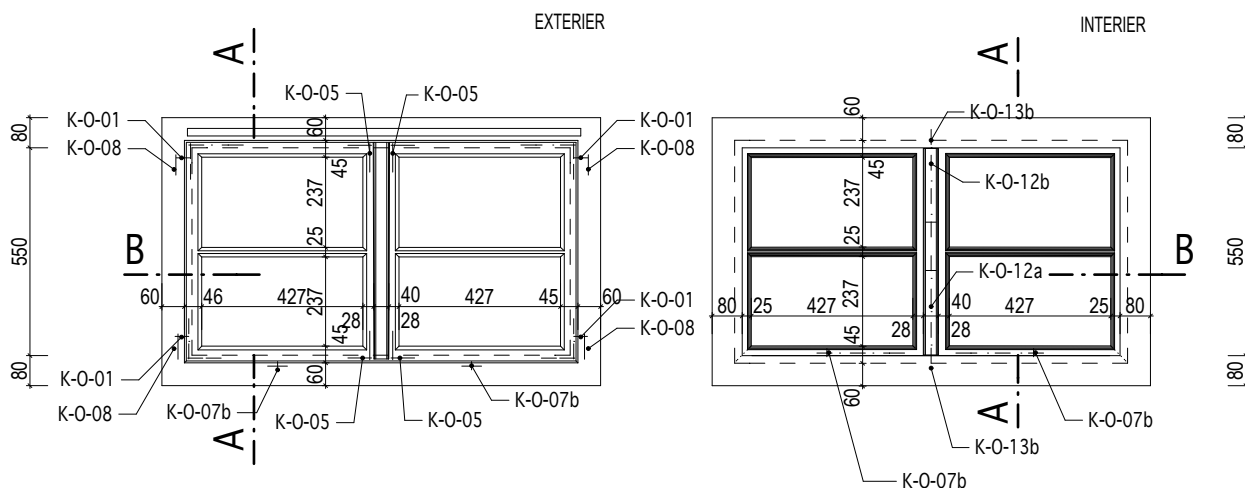

ŘEZ A

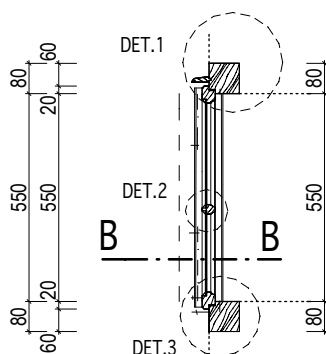

ŘEZ B

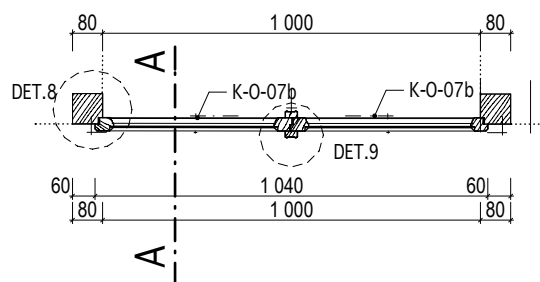

INVENTARIZAČNÍ KARTA UMĚLECKO-ŘEMESLNÝCH PRVKŮ

OPRAVA A REKONSTRUKCE KLÁŠTERŮ ČESKÝ KRUMLOV - ČÁST AREÁL BÝVALÉHO KLÁŠTERA ŘÁDU SV. KLÁRY

DRUH PRVKU: OKNO - NOVOTVAR

POPIS: DOPLNĚNÍ CHYBĚJÍCÍCH KŘÍDEL DO STÁVAJÍCÍHO OKENNÍHO RÁMU, 6 TABULKOVÉ

ČÍSLO PRVKU:

N-204

STRÁNKA Č.:

1/1

MATERIÁL: RU 10 ; RU 13

PARAPET: STÁVAJÍCÍ

OZNAČENÍ: O056

POVRCH.ÚPRAVA DŘEVA: RU 01

KOTEVNÍ PRVKY: -

ROZMĚR: 680 / 792mm
(světlost okenního rámu)

ZASKLENÍ: RU 32a

POČET: 1ks

KOVÁNÍ: 12x K-O-05; 6x K-O-10b; K-O-12a;
K-O-12b; 2x K-O-13b

POVRCH.ÚPRAVA KOVÁNÍ: RU 06

MĚŘITKO: 1:20

POZNÁMKY: - Před zadáním okna do výroby dojde na stavbě k přeměření všech stavebních otvorů.
- Předepsané barevné odstíny a povrchové úpravy materiálů bude nutné vyvzorkovat a odsouhlasit přímo na stavbě s autorským dozorem a památkovým dozorem.
- DPS je navržena s již konkrétními referenčními výrobky nebo materiály, takže pokud jsou v dokumentaci uvedena konkrétní referenční obchodní jména, materiály a výrobky, jde o vymezení kvalitativního standardu a především designu. Změna je samozřejmě možná, ale musí být prokázáno, že navrhované materiály a výrobky mají parametry srovnatelné nebo lepší.
- Okenní rám je stávající a je řešen jako prvek repasovaný.

ŘEZ A

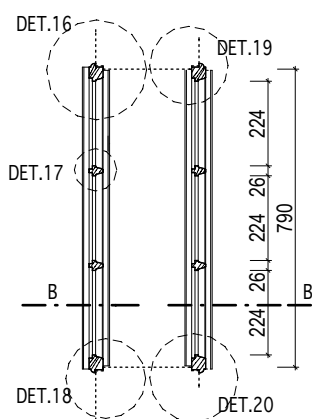

KŘÍDLO DO CHODBY
- EXTERIER

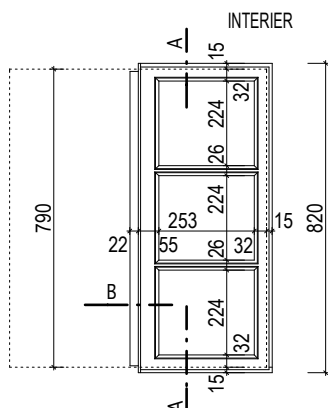

KŘÍDLO DO MÍSTNOSTI Č.
K3-1-009 - INTERIER

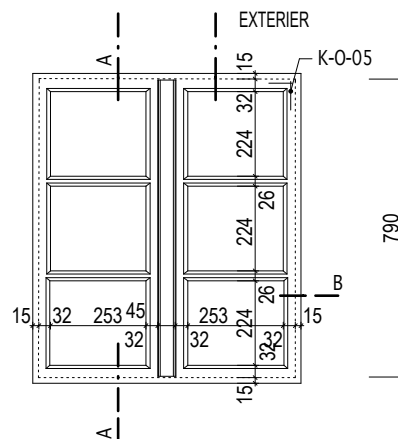
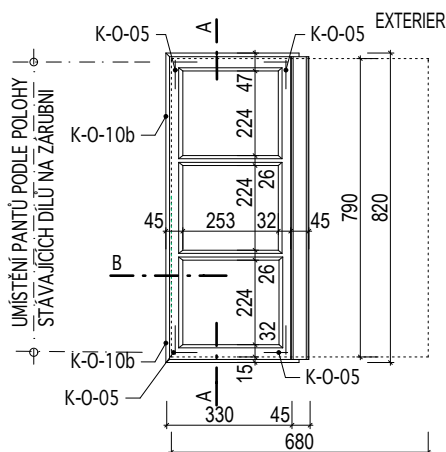
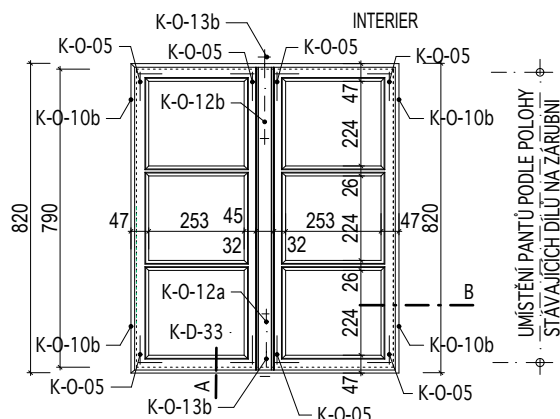

ŘEZ B

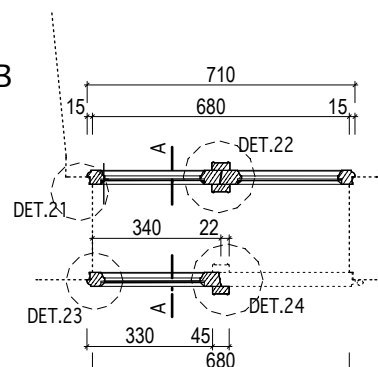

POZN.
PROFILACE RÁMŮ KŘÍDEL BUDE
UPŘESNĚNA PODLE ZACHOVANÉHO
KŘÍDLA PO JEHO SEJMUTÍ A OČIŠTĚNÍ

INVENTARIZAČNÍ KARTA UMĚLECKO-ŘEMESLNÝCH PRVKŮ

OPRAVA A REKONSTRUKCE KLÁŠTERŮ ČESKÝ KRUMLOV - ČÁST AREÁL BÝVALÉHO KLÁŠTERA ŘÁDU SV. KLÁRY

DRUH PRVKU: OKNO - NOVOTVAR

POPIS: JEDNODUCHÉ OKNO JEDNOKŘÍDLÉ, DOVNITŘ OTEVÍRAVÉ,
BEZ ČLENĚNÍ, TL. RÁMU 50/50mm

ČÍSLO PRVKU:

N-205-1

STRÁNKA Č.:

1/1

MATERIÁL: RU 11 ; RU 13

PARAPET: -

OZNAČENÍ: viz. tabulka

POVRCH.ÚPRAVA DŘEVA: RU 01

KOTEVNÍ PRVKY: viz. tabulka oken

ROZMĚR: viz. tabulka

ZASKLENÍ: RU 32a

POČET: 20 ks

KOVÁNÍ: 2x K-O-01; 2x K-O-08; 2x K-O-05;
K-O-14

POVRCH.ÚPRAVA KOVÁNÍ: RU 06

MĚŘÍTKO: 1:20

POZNÁMKY: - Před zadáním okna do výroby dojde na stavbě k přeměření všech stavebních otvorů.
- Předepsané barevné odstíny a povrchové úpravy materiálů bude nutné vyvzorkovat a odsouhlasit přímo na stavbě s autorským dozorem a památkovým dozorem.
- DPS je navržena s již konkrétními referenčními výrobky nebo materiály, takže pokud jsou v dokumentaci uvedena konkrétní referenční obchodní jména, materiály a výrobky, jde o vymezení kvalitativního standardu a především designu. Změna je samozřejmě možná, ale musí být prokázáno, že navrhované materiály a výrobky mají parametry srovnatelné nebo lepší.

označení okna	rozměr okna v mm (světlost okenního rámu)	
	a	b
0010	740	500
0011	600	800
0012	640	870
0013	150	680
0023	400	500
0041	430	450
0042	300	350
0043	300	400
0045	240	1 050
0048	470	450

označení okna	rozměr okna v mm (světlost okenního rámu)	
	a	b
0109	470	450
0110	570	540
0111	570	540
0112	540	580
0219	300	300
0220	300	300
0221	450	470
0222	450	470
0242	180	525
0244	200	290

ŘEZ A

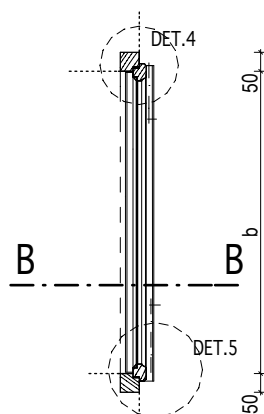

INTERIER VNITŘNÍ KŘÍDLO

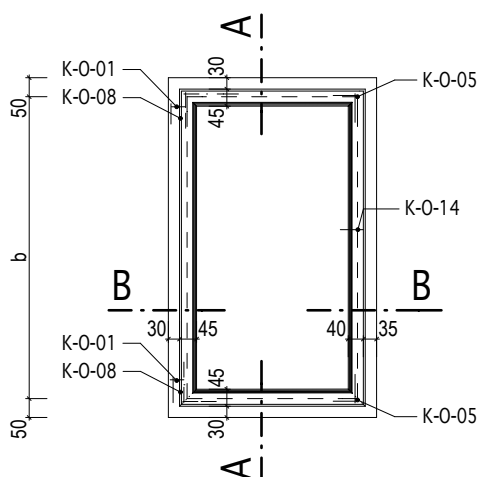

EXTERIER

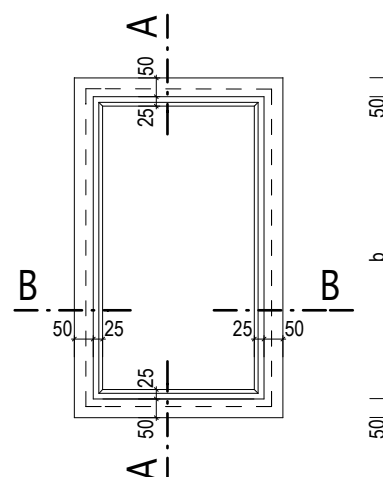

ŘEZ B

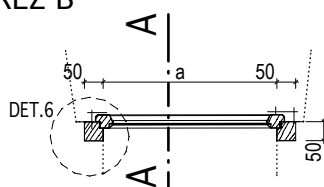

KÓTOVÁNO V MM

Masák & Partner

INVENTARIZAČNÍ KARTA UMĚLECKO-ŘEMESLNÝCH PRVKŮ

OPRAVA A REKONSTRUKCE KLÁŠTERŮ ČESKÝ KRUMLOV - ČÁST AREÁL BÝVALÉHO KLÁŠTERA ŘÁDU SV. KLÁRY

DRUH PRVKU:	OKNO - NOVOTVAR	ČÍSLO PRVKU:	STRÁNKA Č.:
POPIS:	JEDNODUCHÉ OKNO JEDNOKŘÍDLÉ, DOVNITŘ OTEVÍRAVÉ, BEZ ČLENĚNÍ, TL. RÁMU 80/80mm	N-205-2	1/1

MATERIÁL:	RU 11 ; RU 13	PARAPET:	-	OZNAČENÍ:	O055
POVRCH.ÚPRAVA DŘEVA:	RU 01	KOTEVNÍ PRVKY:	viz. tabulka oken	ROZMĚR:	620 / 520mm (světlost okenního rámu)
ZASKLENÍ:	RU 32a			POČET:	1ks
KOVÁNÍ:	2x K-O-01; 2x K-O-08; 2x K-O-05; K-O-14			MĚŘÍTKO:	1:20
POVRCH.ÚPRAVA KOVÁNÍ:	RU 06				

POZNÁMKY: - Před zadáním okna do výroby dojde na stavbě k přeměření všech stavebních otvorů.
 - Předepsané barevné odstíny a povrchové úpravy materiálů bude nutné vyvzorkovat a odsouhlasit přímo na stavbě s autorským dozorem a památkovým dozorem.
 - DPS je navržena s již konkrétními referenčními výrobky nebo materiály, takže pokud jsou v dokumentaci uvedena konkrétní referenční obchodní jména, materiály a výrobky, jde o vymezení kvalitativního standardu a především designu. Změna je samozřejmě možná, ale musí být prokázáno, že navrhované materiály a výrobky mají parametry srovnatelné nebo lepší.

ŘEZ A

VNITŘNÍ KŘÍDLO

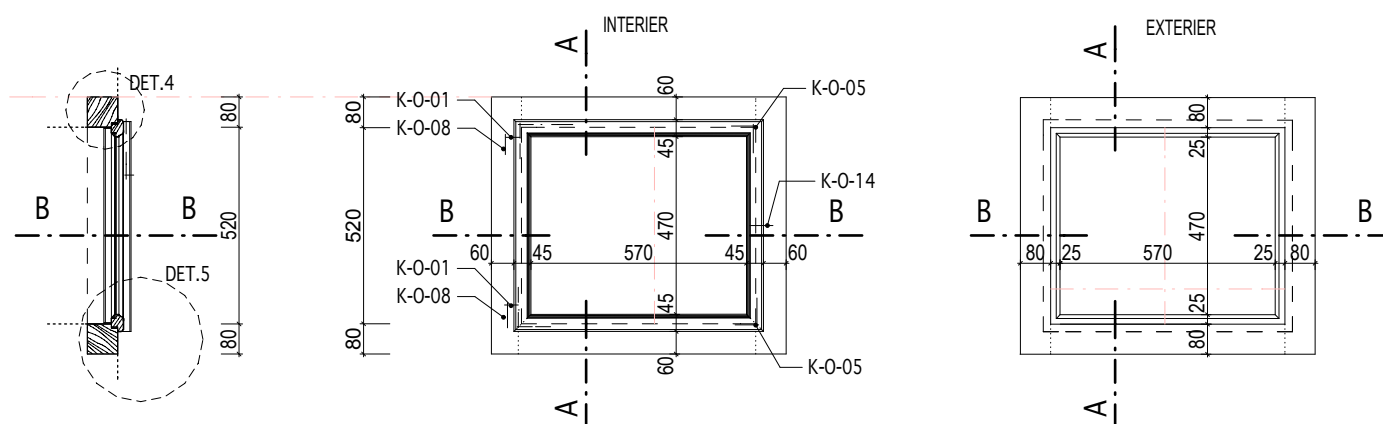

ŘEZ B

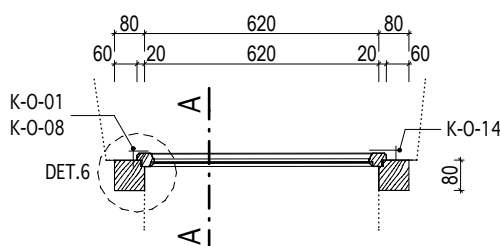

INVENTARIZAČNÍ KARTA UMĚLECKO-ŘEMESLNÝCH PRVKŮ

OPRAVA A REKONSTRUKCE KLÁŠTERŮ ČESKÝ KRUMLOV - ČÁST AREÁL BÝVALÉHO KLÁŠTERA ŘÁDU SV. KLÁRY

DRUH PRVKU: OKNO - NOVOTVAR

POPIS: JEDNODUCHÉ OKNO JEDNOKŘÍDLÉ, DOVNITŘ OTEVÍRAVÉ,
BEZ ČLENĚNÍ, DO STÁVAJÍCÍHO RÁMU

ČÍSLO PRVKU:

N-205-3

STRÁNKA Č.:

1/1

MATERIÁL: RU 10 ; RU 13

PARAPET: -

POVRCH.ÚPRAVA DŘEVA: RU 01

KOTEVNÍ PRVKY: -

ZASKLENÍ: RU 32a

KOVÁNÍ: 2x K-O-14

POVRCH.ÚPRAVA KOVÁNÍ: RU 06

OZNAČENÍ: O299

ROZMĚR: 270 / 270mm
(světlost okenního rámu)

POČET: 1ks

MĚŘÍTKO: 1:20

POZNÁMKY: - Před zadáním okna do výroby dojde na stavbě k přeměření všech stavebních otvorů.
- Předepsané barevné odstíny a povrchové úpravy materiálů bude nutné vyvzorkovat a odsouhlasit přímo na stavbě s autorským dozorem a památkovým dozorem.
- DPS je navržena s již konkrétními referenčními výrobky nebo materiály, takže pokud jsou v dokumentaci uvedena konkrétní referenční obchodní jména, materiály a výrobky, jde o vymezení kvalitativního standardu a především designu. Změna je samozřejmě možná, ale musí být prokázáno, že navrhované materiály a výrobky mají parametry srovnatelné nebo lepší.

VNITŘNÍ KŘÍDLO

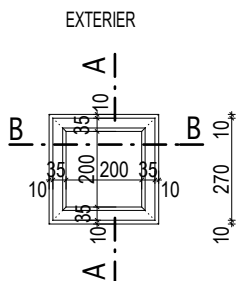
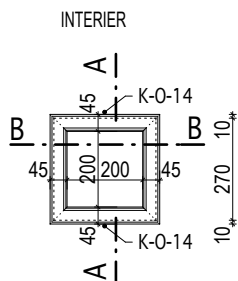

ŘEZ A

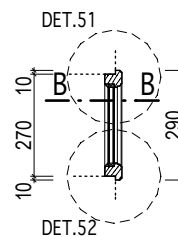

ŘEZ B

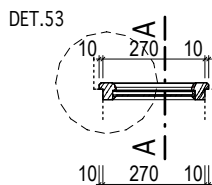

INVENTARIZAČNÍ KARTA UMĚLECKO-ŘEMESLNÝCH PRVKŮ

OPRAVA A REKONSTRUKCE KLÁŠTERŮ ČESKÝ KRUMLOV - ČÁST AREÁL BÝVALÉHO KLÁŠTERA ŘÁDU SV. KLÁRY

DRUH PRVKU: OKNO - NOVOTVAR

POPIS: JEDNODUCHÉ OKNO JEDNOKŘÍDLÉ, DOVNITŘ OTEVÍRAVÉ,
BEZ ČLENĚNÍ, DO RÁMU V SDK PŘÍČCE S DVOJSKLEM

ČÍSLO PRVKU:

N-205-4

STRÁNKA Č.:

1/1

MATERIÁL: RU 11 ; RU 13

PARAPET: -

POVRCH.ÚPRAVA DŘEVA: RU 01

KOTEVNÍ PRVKY: viz. tabulka oken

ZASKLENÍ: RU 32a

KOVÁNÍ: 2x K-O-01; 2x K-O-08; 2x K-O-05;
K-O-14

POVRCH.ÚPRAVA KOVÁNÍ: RU 06

OZNAČENÍ: O277 ; O278

ROZMĚR: 850 / 850mm
(světlost okenního rámu)

POČET: 2ks

MĚŘÍTKO: 1:20

POZNÁMKY: - Před zadáním okna do výroby dojde na stavbě k přeměření všech stavebních otvorů.
- Předepsané barevné odstíny a povrchové úpravy materiálů bude nutné vyvzorkovat a odsouhlasit přímo na stavbě s autorským dozorem a památkovým dozorem.
- DPS je navržena s již konkrétními referenčními výrobky nebo materiály, takže pokud jsou v dokumentaci uvedena konkrétní referenční obchodní jména, materiály a výrobky, jde o vymezení kvalitativního standardu a především designu. Změna je samozřejmě možná, ale musí být prokázáno, že navrhované materiály a výrobky mají parametry srovnatelné nebo lepší.

VNITŘNÍ KŘÍDLO

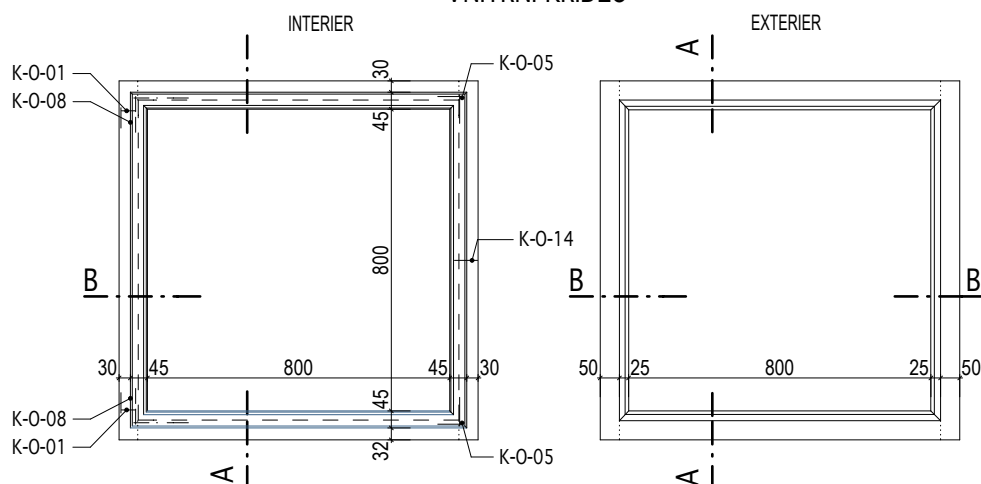

ŘEZ A

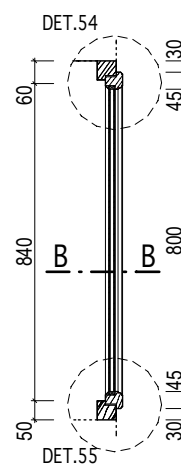

ŘEZ B

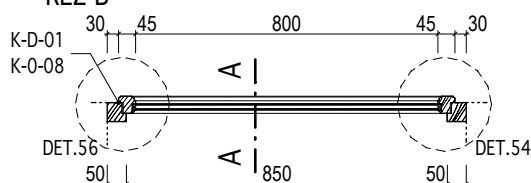

INVENTARIZAČNÍ KARTA UMĚLECKO-ŘEMESLNÝCH PRVKŮ

OPRAVA A REKONSTRUKCE KLÁŠTERŮ ČESKÝ KRUMLOV - ČÁST AREÁL BÝVALÉHO KLÁŠTERA ŘÁDU SV. KLÁRY

DRUH PRVKU: OKNO - NOVOTVAR

POPIS: VSAZOVACÍ JEDNODUCHÉ OKÉNKO - NADSVĚTLÍK DVEŘÍ

ČÍSLO PRVKU:

N-206-1

STRÁNKA Č.:

1/1

MATERIÁL: RU 37 ; RU 38

PARAPET: -

OZNAČENÍ: viz. tabulka

POVRCH.ÚPRAVA DŘEVA: RU 02

KOTEVNÍ PRVKY: viz. tabulka oken

ROZMĚR: viz. tabulka

ZASKLENÍ: RU 32a

POČET: 4ks

KOVÁNÍ: 4x K-O-15; 4x K-O-05

POVRCH.ÚPRAVA KOVÁNÍ: RU 06

MĚŘÍTKO: 1:20

POZNÁMKY: - Před zadáním okna do výroby dojde na stavbě k přeměření všech stavebních otvorů.
- Předepsané barevné odstíny a povrchové úpravy materiálů bude nutné vyvzorkovat a odsouhlasit přímo na stavbě s autorským dozorem a památkovým dozorem.
- DPS je navržena s již konkrétními referenčními výrobky nebo materiály, takže pokud jsou v dokumentaci uvedena konkrétní referenční obchodní jména, materiály a výrobky, jde o vymezení kvalitativního standardu a především designu. Změna je samozřejmě možná, ale musí být prokázáno, že navrhované materiály a výrobky mají parametry srovnatelné nebo lepší.

označení okna	rozměr okna v mm (světlost okenního rámu)	
	a	b
0225	360	220
0226	830	320
0250	630	235
0295	800	240

INTERIER

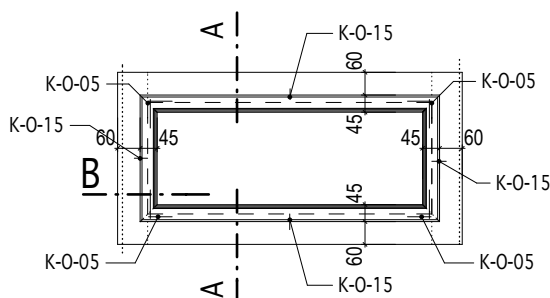

EXTERIER

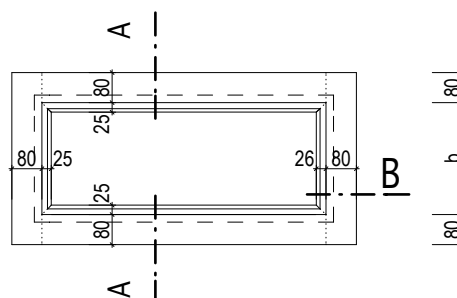

ŘEZ B

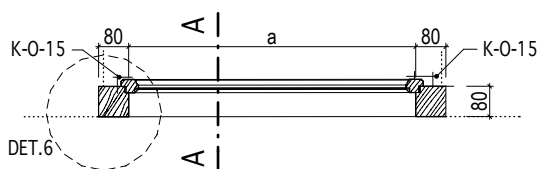

ŘEZ A

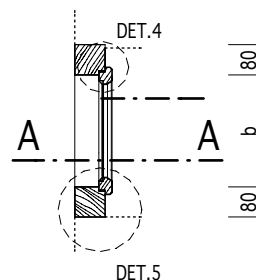

INVENTARIZAČNÍ KARTA UMĚLECKO-ŘEMESLNÝCH PRVKŮ

OPRAVA A REKONSTRUKCE KLÁŠTERŮ ČESKÝ KRUMLOV - ČÁST AREÁL BÝVALÉHO KLÁŠTERA ŘÁDU SV. KLÁRY

DRUH PRVKU: OKNO - NOVOTVAR

POPIS: VSAZOVACÍ JEDNODUCHÉ OKÉNKO OBLOUKOVÉ - NADSVĚTLÍK DVEŘÍ

ČÍSLO PRVKU:

N-206-2

STRÁNKA Č.:

1/1

MATERIÁL: RU 37 ; RU 38

PARAPET: -

POVRCH.ÚPRAVA DŘEVA: RU 02

KOTEVNÍ PRVKY: viz. tabulka oken

ZASKLENÍ: RU 32a

KOVÁNÍ: 4x K-O-15; 2x K-O-05

POVRCH.ÚPRAVA KOVÁNÍ: RU 06

OZNAČENÍ: O305

ROZMĚR: 790 / 370-470mm
(světlost okenního rámu)

POČET: 1ks

MĚŘÍTKO: 1:20

POZNÁMKY: - Před zadáním okna do výroby dojde na stavbě k přeměření všech stavebních otvorů.
- Předepsané barevné odstíny a povrchové úpravy materiálů bude nutné vyvzorkovat a odsouhlasit přímo na stavbě s autorským dozorem a památkovým dozorem.
- DPS je navržena s již konkrétními referenčními výrobky nebo materiály, takže pokud jsou v dokumentaci uvedena konkrétní referenční obchodní jména, materiály a výrobky, jde o vymezení kvalitativního standardu a především designu. Změna je samozřejmě možná, ale musí být prokázáno, že navrhované materiály a výrobky mají parametry srovnatelné nebo lepší.

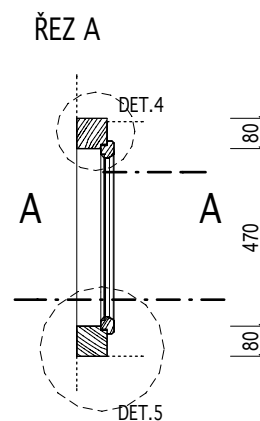
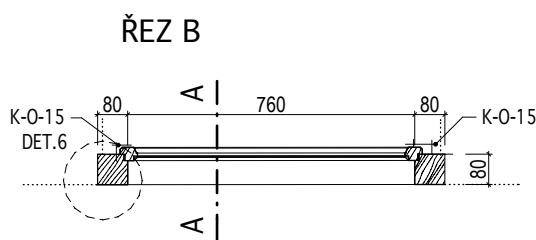
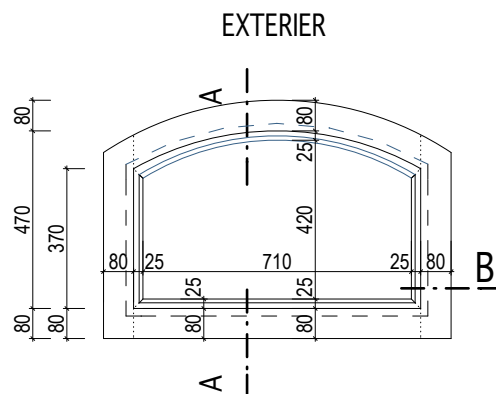
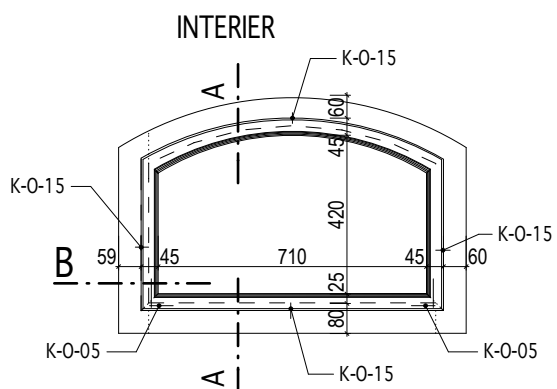

INVENTARIZAČNÍ KARTA UMĚLECKO-ŘEMESLNÝCH PRVKŮ

OPRAVA A REKONSTRUKCE KLÁŠTERŮ ČESKÝ KRUMLOV - ČÁST AREÁL BÝVALÉHO KLÁŠTERA ŘÁDU SV. KLÁRY

DRUH PRVKU: OKNO - NOVOTVAR
POPIS: OKENNÍ VÝPLŇ VIKÝŘE - JEDNODUCHÉ OKÉNKO 2 TABULKOVÉ

ČÍSLO PRVKU:

STRÁNKA Č.:

N-207

1/1

MATERIÁL:	RU 13	PARAPET:	-
POVRCH.ÚPRAVA DŘEVA:	RU 01	KOTEVNÍ PRVKY:	-
ZASKLENÍ:	RU 32a		
KOVÁNÍ:	4x K-O-15; 4x K-O-05		
POVRCH.ÚPRAVA KOVÁNÍ:	RU 06		

OZNAČENÍ: viz. tabulka

ROZMĚR: 710 / 420mm
(světlost okenního rámu)

POČET: 12 ks

MĚŘÍTKO: 1:20

POZNÁMKY: - Před zadáním okna do výroby dojde na stavbě k přeměření všech stavebních otvorů.
- Předepsané barevné odstíny a povrchové úpravy materiálů bude nutné vyvzorkovat a odsouhlasit přímo na stavbě s autorským dozorem a památkovým dozorem.
- DPS je navržena s již konkrétními referenčními výrobky nebo materiály, takže pokud jsou v dokumentaci uvedena konkrétní referenční obchodní jména, materiály a výrobky, jde o vymezení kvalitativního standardu a především designu. Změna je samozřejmě možná, ale musí být prokázáno, že navrhované materiály a výrobky mají parametry srovnatelné nebo lepší.

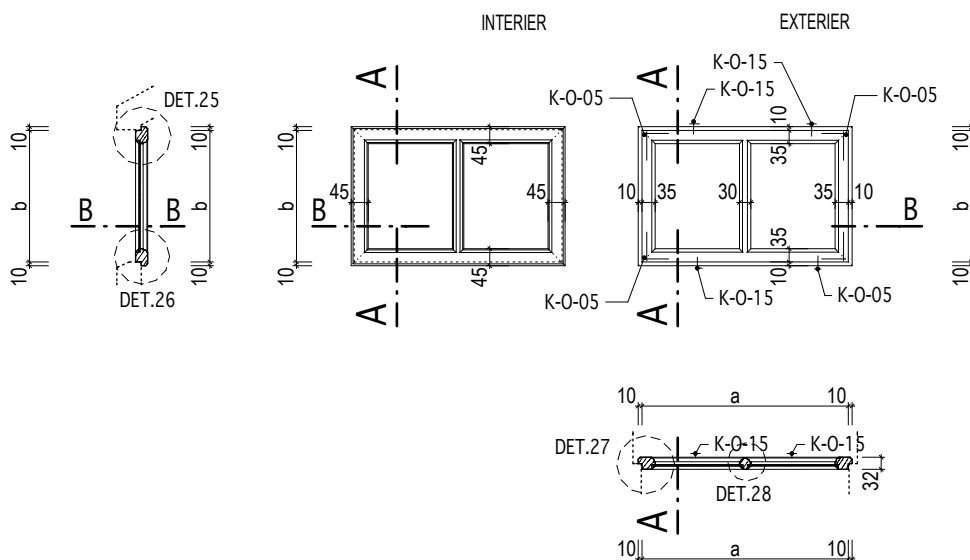

KÓTOVÁNO V MM

INVENTARIZAČNÍ KARTA UMĚLECKO-ŘEMESLNÝCH PRVKŮ

OPRAVA A REKONSTRUKCE KLÁŠTERŮ ČESKÝ KRUMLOV - ČÁST AREÁL BÝVALÉHO KLÁŠTERA ŘÁDU SV. KLÁRY

DRUH PRVKU: OKNO - NOVOTVAR

POPIS: OKENNÍ VÝPLŇ VIKÝŘE - ŽALUZIE

ČÍSLO PRVKU:

STRÁNKA Č.:

N-208

1/1

MATERIÁL:	RU 13	PARAPET:	-
POVRCH.ÚPRAVA DŘEVA:	RU 01	KOTEVNÍ PRVKY:	-
ZASKLENÍ:	RU 32a		
KOVÁNÍ:	4x K-O-15; 4x K-O-05		
POVRCH.ÚPRAVA KOVÁNÍ:	RU 06		

OZNAČENÍ: viz. tabuľka

ROZMĚR: 710 / 420mm
(světlost okenního rámu)

POČET: 32 ks

MĚŘÍTKO: 1:20

POZNÁMKY: - Před zadáním okna do výroby dojde na stavbě k přeměření všech stavebních otvorů.
- Předepsané barevné odstíny a povrchové úpravy materiálů bude nutné vyvzorkovat a odsouhlasit přímo na stavbě s autorským dozorem a památkovým dozorem.
- DPS je navržena s již konkrétními referenčními výrobky nebo materiály, takže pokud jsou v dokumentaci uvedena konkrétní referenční obchodní jména, materiály a výrobky, jde o vymezení kvalitativního standardu a především designu. Změna je samozřejmě možná, ale musí být prokázáno, že navrhované materiály a výrobky mají parametry srovnatelné nebo lepší.

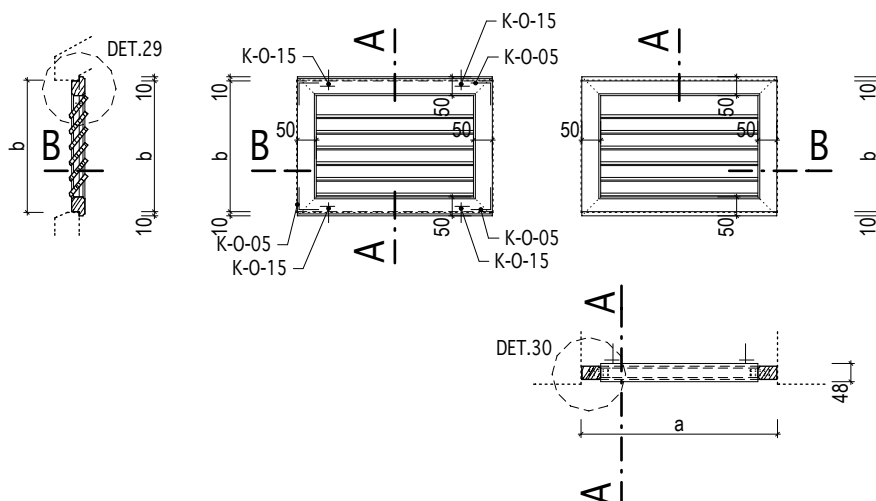

KÓTOVÁNO V MM

INVENTARIZAČNÍ KARTA UMĚLECKO-ŘEMESLNÝCH PRVKŮ

OPRAVA A REKONSTRUKCE KLÁŠTERŮ ČESKÝ KRUMLOV - ČÁST AREÁL BÝVALÉHO KLÁŠTERA ŘÁDU SV. KLÁRY

DRUH PRVKU: OKNO - NOVOTVAR

POPIS: 2 x JEDNODUCHÉ OKNO DVOUKŘÍDLÉ, VEN A DOVNITŘ OTEVÍRAVÉ,
8 TABULKOVÉ S PARAPETEM

ČÍSLO PRVKU:

STRÁNKA Č.:

N-209-1A

1/3

MATERIÁL: RU 11 ; RU 13

PARAPET: RU 34

OZNAČENÍ: viz. tabulka

POVRCH.ÚPRAVA DŘEVA: RU 01

KOTEVNÍ PRVKY: viz. tabulka oken

ROZMĚR: viz. tabulka

ZASKLENÍ: RU 32a

POČET: 25 ks

KOVÁNÍ: 8x K-O-01; 8x K-O-08; 8x K-O-05; 2x K-O-12a; 2x K-O-12b;
2x K-O-13a; 2x K-O-13b; 2x K-O-7b

MĚŘÍTKO: 1:20

POZNÁMKY: - Před zadáním okna do výroby dojde na stavbě k přeměnění všech stavebních otvorů.
- Předepsané barevné odstíny a povrchové úpravy materiálů bude nutné vyvzorkovat a odsouhlasit přímo na stavbě s autorským dozorem a památkovým dozorem.
- DPS je navržena s již konkrétními referenčními výrobky nebo materiály, takže pokud jsou v dokumentaci uvedena konkrétní referenční obchodní jména, materiály a výrobky, jde o vymezení kvalitativního standardu a především designu. Změna je samozřejmě možná, ale musí být prokázáno, že navrhované materiály a výrobky mají parametry srovnatelné nebo lepší.

VNITŘNÍ KŘÍDLO

INTERIER

EXTERIER

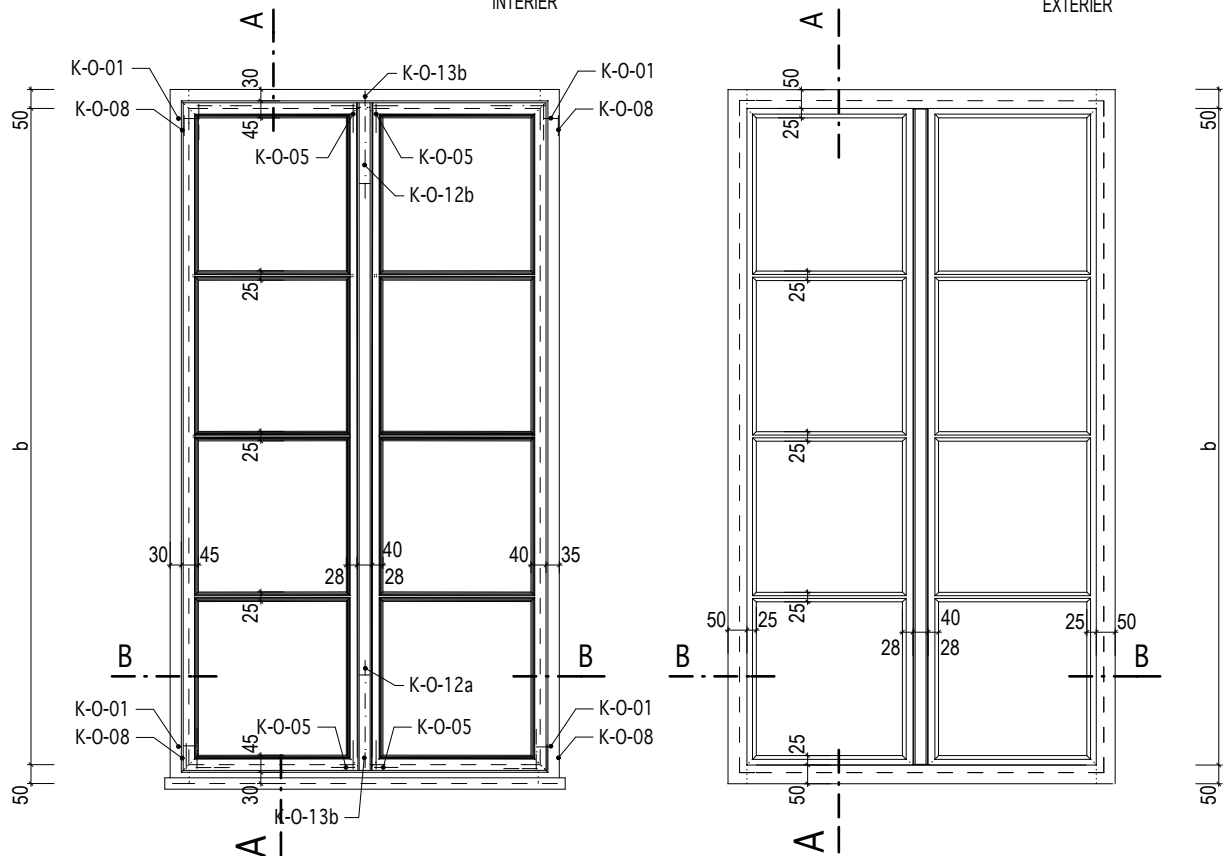

KÓTOVÁNO V MM

INVENTARIZAČNÍ KARTA UMĚLECKO-ŘEMESLNÝCH PRVKŮ

OPRAVA A REKONSTRUKCE KLÁŠTERŮ ČESKÝ KRUMLOV - ČÁST AREÁL BÝVALÉHO KLÁŠTERA ŘÁDU SV. KLÁRY

DRUH PRVKU: OKNO - NOVOTVAR

POPIS:

2 x JEDNODUCHÉ OKNO DVOUKŘÍDLÉ, VEN A DOVNITŘ OTEVÍRAVÉ,
8 TABULKOVÉ S PARAPETEM

ČÍSLO PRVKU:

STRÁNKA Č.:

N-209-1A

2/3

MĚŘÍTKO: 1:20

VNĚJŠÍ KŘÍDLO

EXTERIER

INTERIER

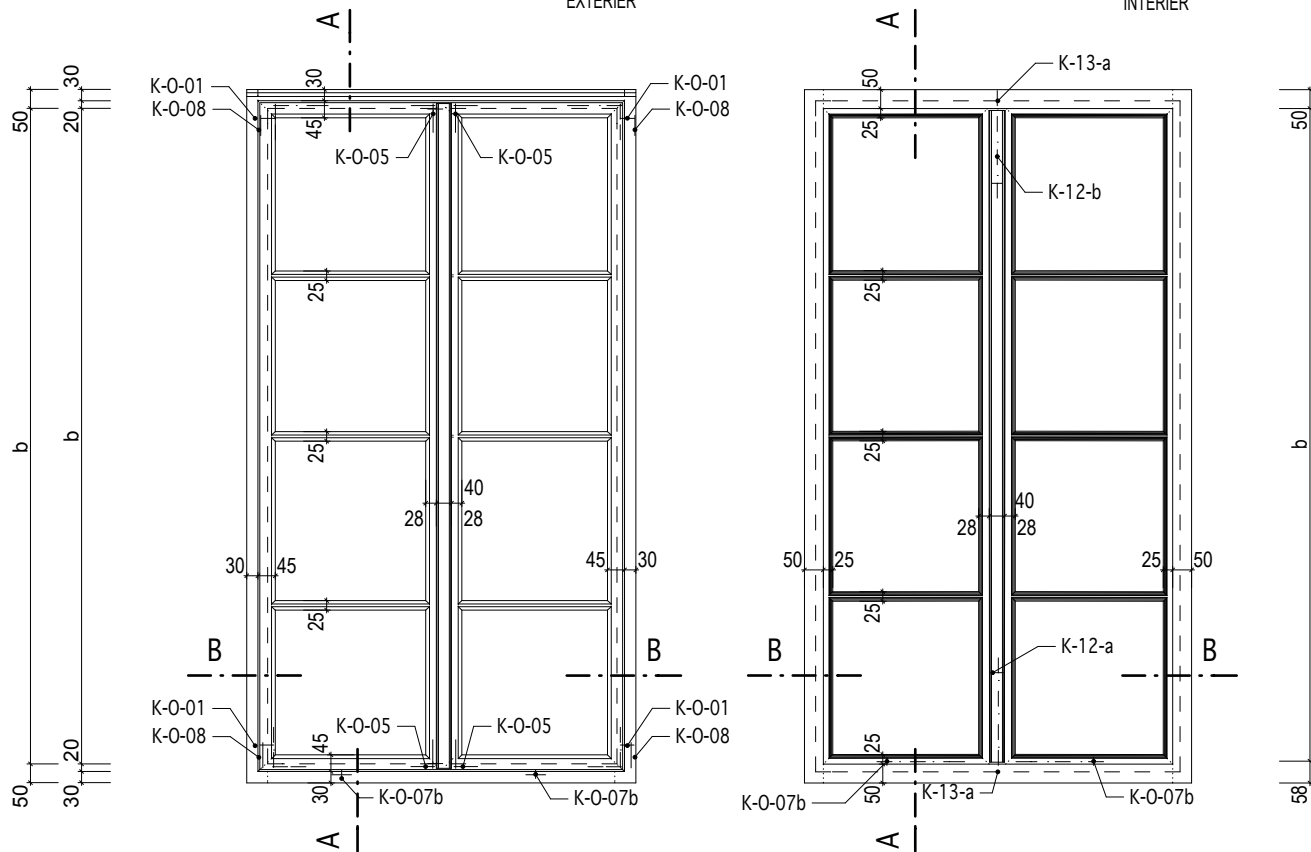

ŘEZ B

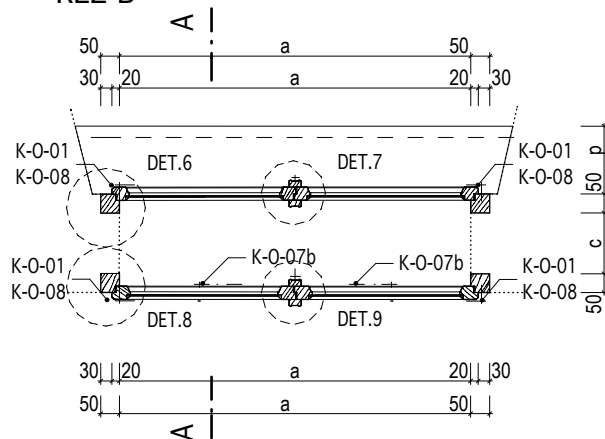

KÓTOVÁNO V MM

INVENTARIZAČNÍ KARTA UMĚLECKO-ŘEMESLNÝCH PRVKŮ

OPRAVA A REKONSTRUKCE KLÁŠTERŮ ČESKÝ KRUMLOV - ČÁST AREÁL BÝVALÉHO KLÁŠTERA ŘÁDU SV. KLÁRY

DRUH PRVKU: OKNO - NOVOTVAR

POPIS: 2 x JEDNODUCHÉ OKNO DVOUKŘÍDLÉ, VEN A DOVNITŘ OTEVÍRAVÉ,
8 TABULKOVÉ S PARAPETEM

ČÍSLO PRVKU:

N-209-1A

STRÁNKA Č.:

3/3

MĚŘITKO: 1:20

zn. okna	rozměr okna v mm			
	a	b	c	p
0022	1 050	1 600	350	100
0025	1 050	1 600	140	238
0026	1 050	1 550	150 - 165	190
0027	1 050	1 600	70	245
0028	1 050	1 550	70	262
0029	1 000	1 550	70	293 - 307
0034	1 000	1 600	215	285
0035	1 000	1 600	215	287
0036	1 000	1 600	171	315
0078	1 000	1 500	70	185
0079	1 000	1 500	70	200
0080	1 000	1 500	70	220
0089	1 100	1 580	70	220 - 245
0090	1 100	1 580	70	290
0091	1 040	1 580	70	285
0092	1 100	1 550	70	270
0256	1 000	1 550	70	238
0257	1 000	1 550	70	243
0258	1 000	1 550	70	252
0259	1 000	1 550	70	207 - 233
0260	1 000	1 550	70	199 - 218
0261	1 000	1 550	70	222 - 257
0262	1 000	1 550	70	315
0264	1 000	1 550	70	159 - 180
0265	1 000	1 550	70	177 - 184

ŘEZ A

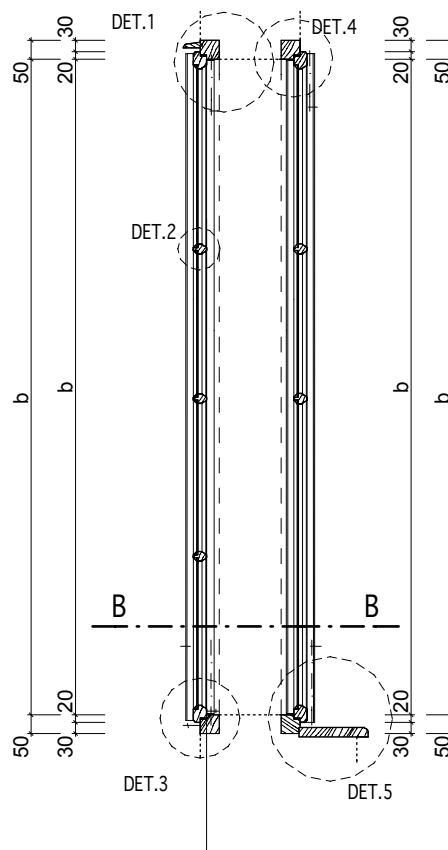

INVENTARIZAČNÍ KARTA UMĚLECKO-ŘEMESLNÝCH PRVKŮ

OPRAVA A REKONSTRUKCE KLÁŠTERŮ ČESKÝ KRUMLOV - ČÁST AREÁL BÝVALÉHO KLÁŠTERA ŘÁDU SV. KLÁRY

DRUH PRVKU: OKNO - NOVOTVAR

POPIS: 2 x JEDNODUCHÉ OKNO DVOUKŘÍDLÉ, VEN A DOVNITŘ OTEVÍRAVÉ,
8 TABULKOVÉ, BEZ PARAPETU

ČÍSLO PRVKU:

N-209-1B

STRÁNKA Č.:

1/3

MATERIÁL: RU 11 ; RU 13

PARAPET: -

POVRCH.ÚPRAVA DŘEVA: RU 01

KOTEVNÍ PRVKY: viz. tabulka oken

ZASKLENÍ: RU 32a

KOVÁNÍ: 8x K-O-01; 8x K-O-08; 8x K-O-05; 2x K-O-12a; 2x K-O-12b;
2x K-O-13a; 2x K-O-13b; 2x K-O-7b

POVRCH.ÚPRAVA KOVÁNÍ: RU 06

OZNAČENÍ: viz. tabulka

ROZMĚR: viz. tabulka

POČET: 15 ks

MĚŘÍTKO: 1:20

POZNÁMKY: - Před zadáním okna do výroby dojde na stavbě k přeměření všech stavebních otvorů.
- Předepsané barevné odstíny a povrchové úpravy materiálů bude nutné vyvzorkovat a odsouhlasit přímo na stavbě s autorským dozorem a památkovým dozorem.
- DPS je navržena s již konkrétními referenčními výrobky nebo materiály, takže pokud jsou v dokumentaci uvedena konkrétní referenční obchodní jména, materiály a výrobky, jde o vymezení kvalitativního standardu a především designu. Změna je samozřejmě možná, ale musí být prokázáno, že navrhované materiály a výrobky mají parametry srovnatelné nebo lepší.

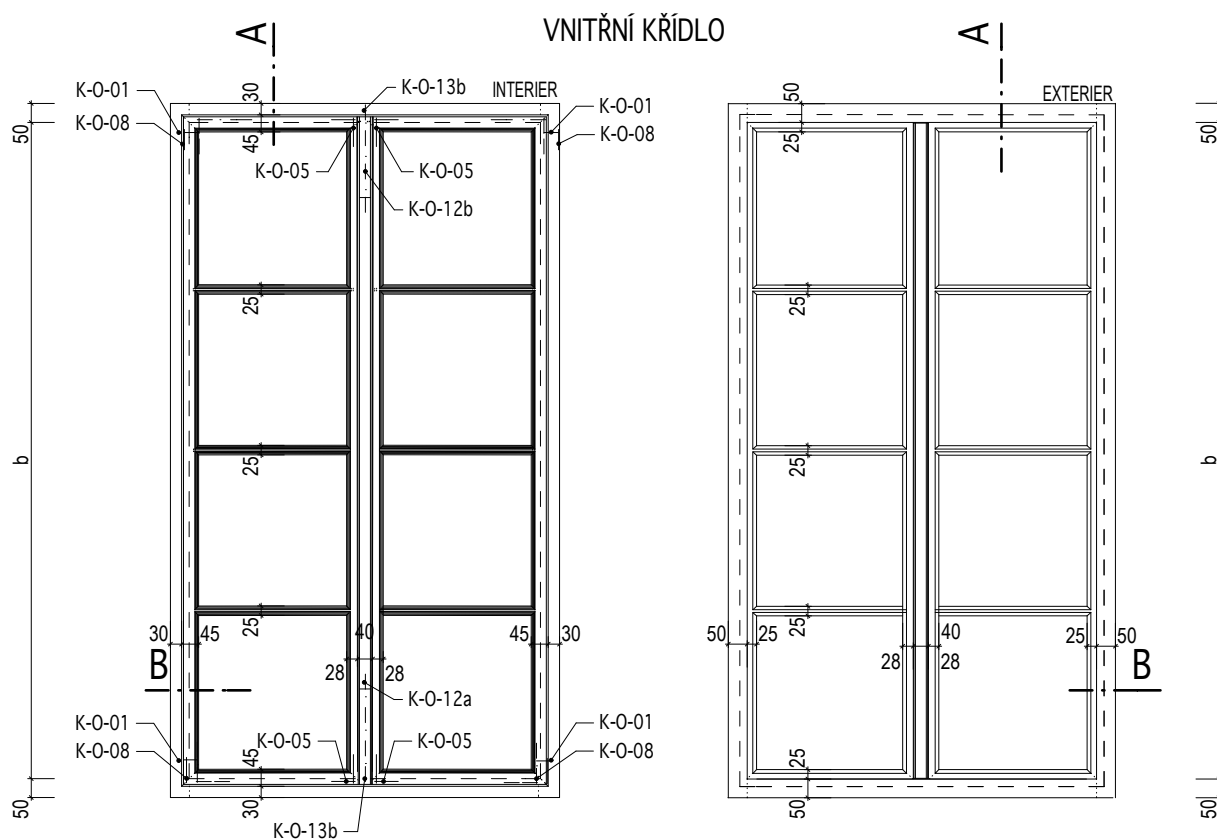

INVENTARIZAČNÍ KARTA UMĚLECKO-ŘEMESLNÝCH PRVKŮ

OPRAVA A REKONSTRUKCE KLÁŠTERŮ ČESKÝ KRUMLOV - ČÁST AREÁL BÝVALÉHO KLÁŠTERA ŘÁDU SV. KLÁRY

DRUH PRVKU: OKNO - NOVOTVAR

POPIS: 2 x JEDNODUCHÉ OKNO DVOUKŘÍDLÉ, VEN A DOVNITŘ OTEVÍRAVÉ,
8 TABULKOVÉ, BEZ PARAPETU

ČÍSLO PRVKU:

N-209-1B

STRÁNKA Č.:

2/3

MĚŘITKO: 1:20

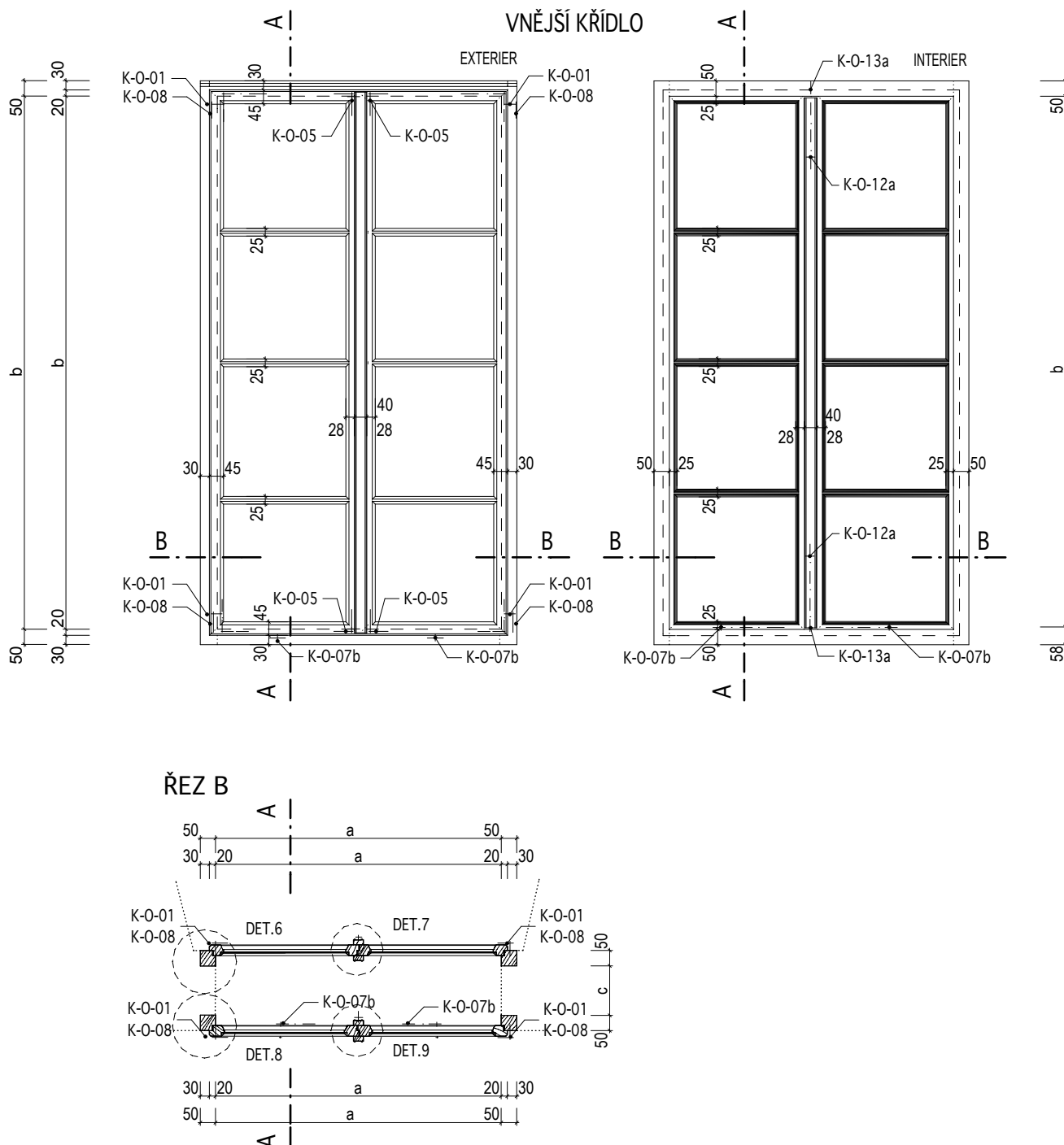

KÓTOVÁNO V MM

Masák & Partner

INVENTARIZAČNÍ KARTA UMĚLECKO-ŘEMESLNÝCH PRVKŮ

OPRAVA A REKONSTRUKCE KLÁŠTERŮ ČESKÝ KRUMLOV - ČÁST AREÁL BÝVALÉHO KLÁŠTERA ŘÁDU SV. KLÁRY

DRUH PRVKU: OKNO - NOVOTVAR

POPIS: 2 x JEDNODUCHÉ OKNO DVOUKŘÍDLÉ, VEN A DOVNITŘ OTEVÍRAVÉ,
8 TABULKOVÉ, BEZ PARAPETU

ČÍSLO PRVKU:

N-209-1B

STRÁNKA Č.:

3/3

MĚŘITKO: 1:20

zn. okna	rozměr okna v mm		
	a	b	c
0014	1 100	1 650	70
0015	1 100	1 650	70
0016	1 100	1 650	70
0017	1 100	1 650	70
0019	900	1 550	70
0020	1 000	1 550	70
0021	1 000	1 550	70
0024	1 000	1 600	240
0037	1 000	1 600	100
0084	1 100	1 550	70
0085	1 100	1 550	70
0086	1 100	1 550	70
0087	1 100	1 550	70
0088	1 100	1 550	70
0263	1 000	1 600	100

ŘEZ A

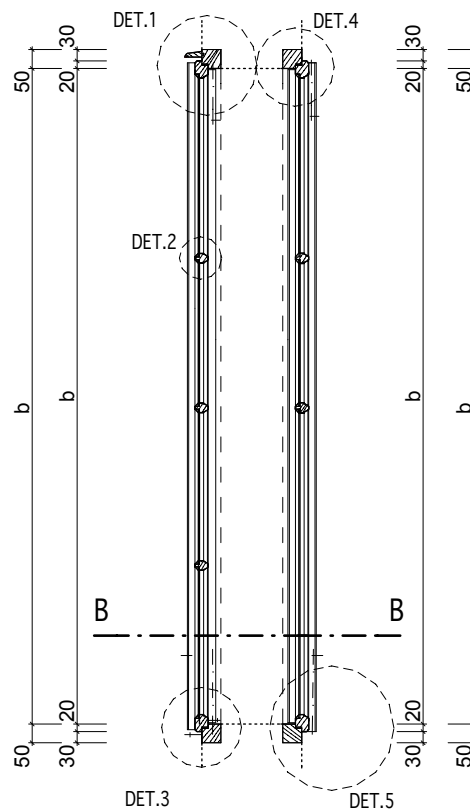

INVENTARIZAČNÍ KARTA UMĚLECKO-ŘEMESLNÝCH PRVKŮ

OPRAVA A REKONSTRUKCE KLÁŠTERŮ ČESKÝ KRUMLOV - ČÁST AREÁL BÝVALÉHO KLÁŠTERA ŘÁDU SV. KLÁRY

DRUH PRVKU: OKNO - NOVOTVAR

POPIS: 2 x JEDNODUCHÉ OKNO DVOUKŘÍDLÉ, VEN A DOVNITŘ OTEVÍRAVÉ,
8 TABULKOVÉ, S VĚTRAČKOU BEZ PARAPETU

ČÍSLO PRVKU:

N-209-2

STRÁNKA Č.:

1

MATERIÁL: RU 11 ; RU 13

PARAPET: -

POVRCH.ÚPRAVA DŘEVA: RU 01

KOTEVNÍ PRVKY: viz. tabulka oken

ZASKLENÍ: RU 32a

KOVÁNÍ: 8x K-O-01; 8x K-O-08; 8x K-O-05; 2x K-O-12a; 2x K-O-12b;
2x K-O-13a; 2x K-O-13b; 2x K-O-7b

POVRCH.ÚPRAVA KOVÁNÍ: RU 06

OZNAČENÍ: viz. tabulka

ROZMĚR: viz. tabulka

POČET: 5 ks

MĚŘÍTKO: 1:20

POZNÁMKY: - Před zadáním okna do výroby dojde na stavbě k přeměření všech stavebních otvorů.
- Předepsané barevné odstíny a povrchové úpravy materiálů bude nutné vyvzorkovat a odsouhlasit přímo na stavbě s autorským dozorem a památkovým dozorem.
- DPS je navržena s již konkrétními referenčními výrobky nebo materiály, takže pokud jsou v dokumentaci uvedena konkrétní referenční obchodní jména, materiály a výrobky, jde o vymezení kvalitativního standardu a především designu. Změna je samozřejmě možná, ale musí být prokázáno, že navrhované materiály a výrobky mají parametry srovnatelné nebo lepší.

zn. okna	rozměr okna v mm		
	a	b	c
0070	960	1 460	70
0071	960	1 460	70
0072	960	1 460	70
0082	1 000	1 450	322
0083	1 100	1 550	70

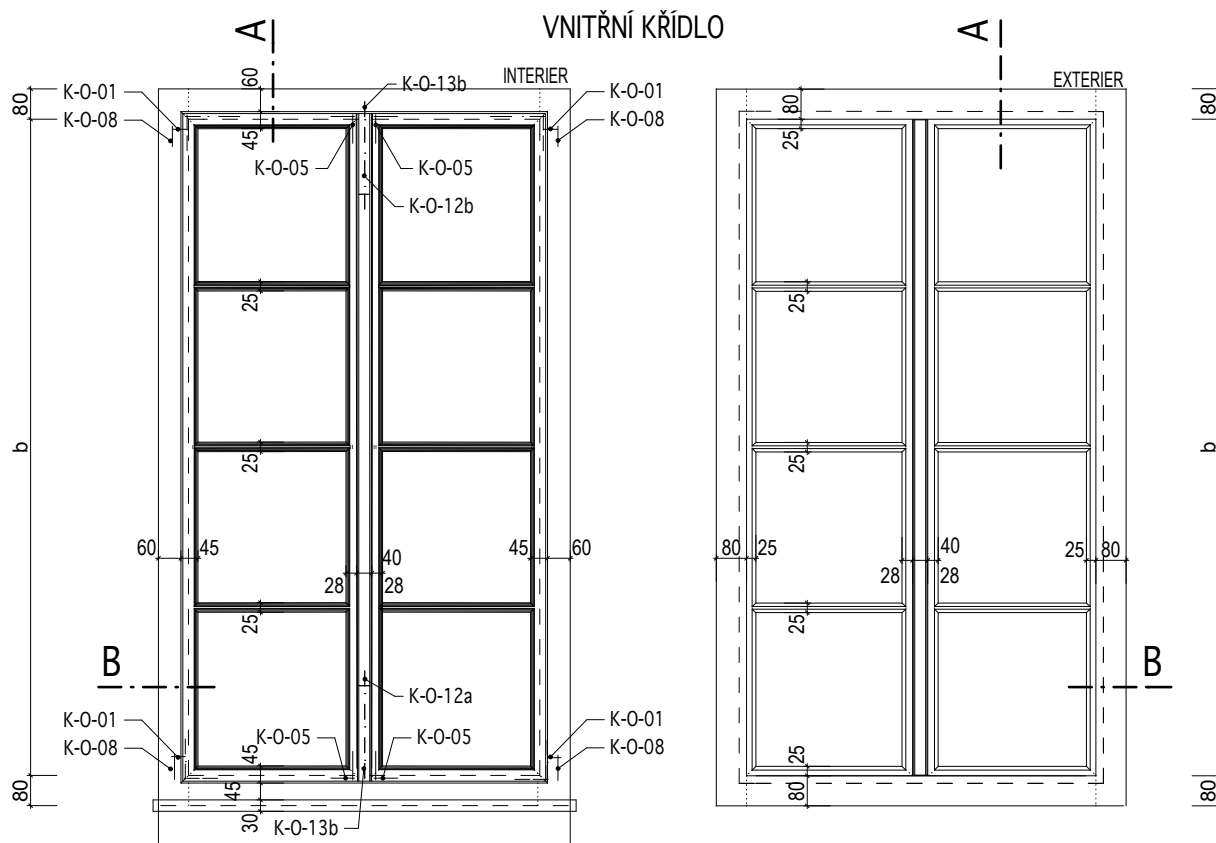

INVENTARIZAČNÍ KARTA UMĚLECKO-ŘEMESLNÝCH PRVKŮ

OPRAVA A REKONSTRUKCE KLÁŠTERŮ ČESKÝ KRUMLOV - ČÁST AREÁL BÝVALÉHO KLÁŠTERA ŘÁDU SV. KLÁRY

DRUH PRVKU: OKNO - NOVOTVAR

POPIS: 2 x JEDNODUCHÉ OKNO DVOUKŘÍDLÉ, VEN A DOVNITŘ OTEVÍRAVÉ,
8 TABULKOVÉ, S VĚTRAČKOU

ČÍSLO PRVKU:

N-209-2

STRÁNKA Č.:

2

MĚŘÍTKO: 1:20

VNĚJŠÍ KŘÍDLO

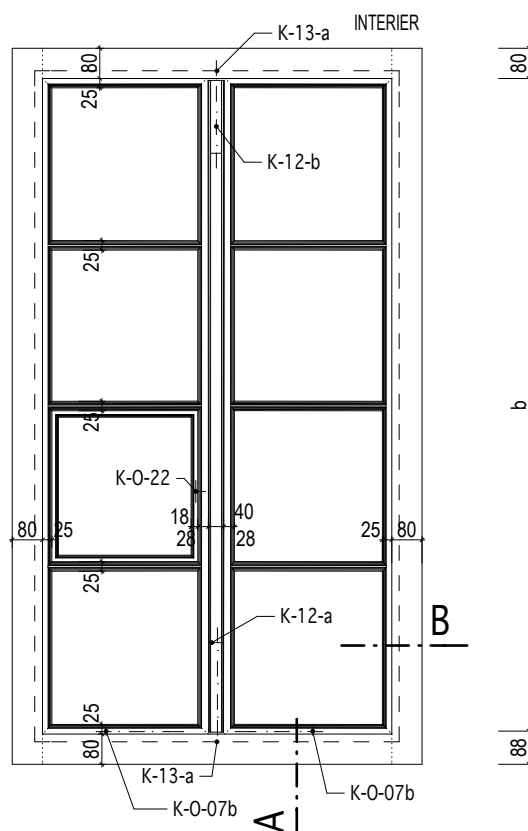
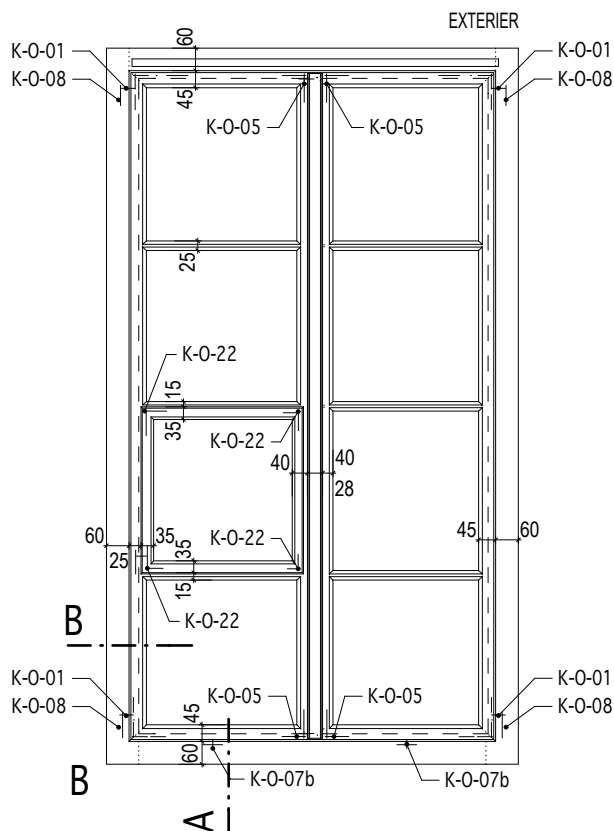

ŘEZ B

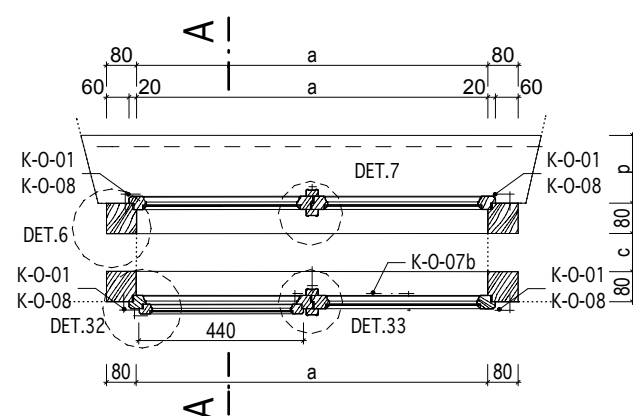
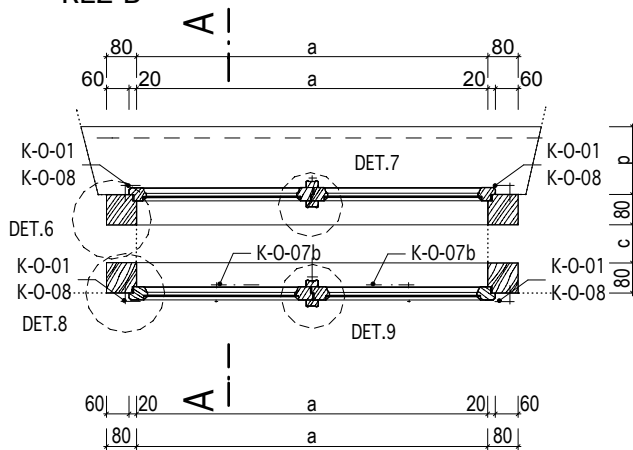

ŘEZ A

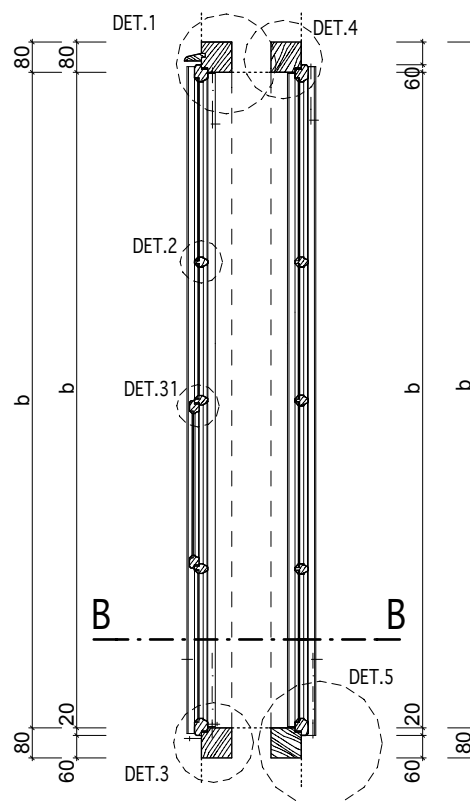

KÓTOVÁNO V MM

Masak & Partner

INVENTARIZAČNÍ KARTA UMĚLECKO-ŘEMESLNÝCH PRVKŮ

OPRAVA A REKONSTRUKCE KLÁŠTERŮ ČESKÝ KRUMLOV - ČÁST AREÁL BÝVALÉHO KLÁŠTERA ŘÁDU SV. KLÁRY

DRUH PRVKU: OKNO - NOVOTVAR

POPIS: 2 x JEDNODUCHÉ OKNO ČTYŘKŘÍDLÉ, SE SLOUPKEM A POUTCEM, VEN A DOVNITŘ OTEVÍRAVÉ, 20 TABULKOVÉ

ČÍSLO PRVKU:

N-210

STRÁNKA Č.:

1/4

MATERIÁL: RU 11 ; RU 13

PARAPET: -

OZNAČENÍ: viz. tabulka

POVRCH.ÚPRAVA DŘEVA: RU 01

KOTEVNÍ PRVKY: viz. tabulka oken

ROZMĚR: viz. tabulka

ZASKLENÍ: RU 32a

POČET: 3 ks

KOVÁNÍ: 8x K-O-01; 8x K-O-08; 16x K-O-05; 12x K-O-14;
12x K-O-14a; 2x K-O-7b

POVRCH.ÚPRAVA KOVÁNÍ: RU 06

MĚŘÍTKO: 1:20

POZNÁMKY: - Před zadáním okna do výroby dojde na stavbě k přeměření všech stavebních otvorů.
- Předepsané barevné odstíny a povrchové úpravy materiálů bude nutné vyvzorkovat a odsouhlasit přímo na stavbě s autorským dozorem a památkovým dozorem.
- DPS je navržena s již konkrétními referenčními výrobky nebo materiály, takže pokud jsou v dokumentaci uvedena konkrétní referenční obchodní jména, materiály a výrobky, jde o vymezení kvalitativního standardu a především designu. Změna je samozřejmě možná, ale musí být prokázáno, že navrhované materiály a výrobky mají parametry srovnatelné nebo lepší.

označení okna	rozměr okna v mm (světlost okenního rámu)	
	a	b
0097	1 560	1 520 - 1 050
0106	1 600	1 230 - 1 050
0107	1 600	1 230 - 1 050

VNITŘNÍ KŘÍDLO

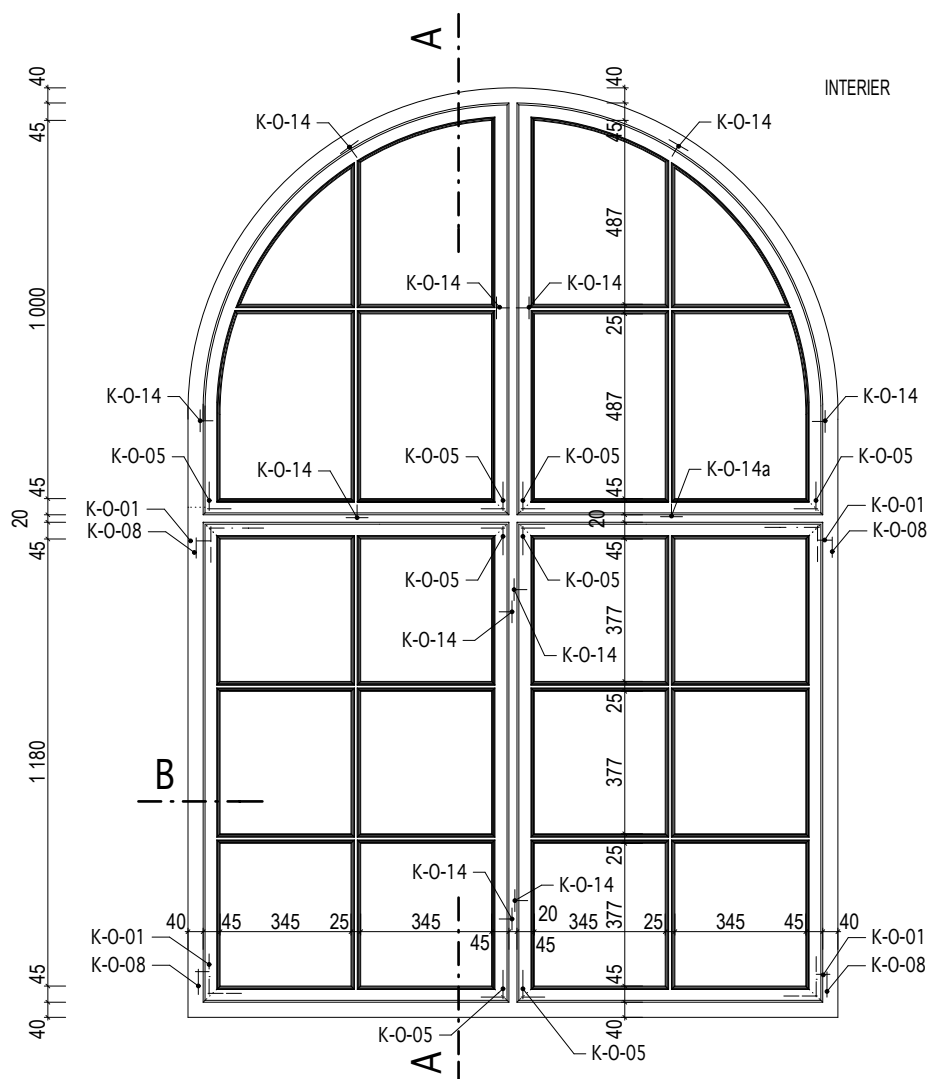

INVENTARIZAČNÍ KARTA UMĚLECKO-ŘEMESLNÝCH PRVKŮ					
Název díla:					
Umělec / řemeslník:					
Materiál:					
Výroba / rok vzniku:					
Popis díla:					
Fotografie (vložit obrázek):					
Prostředí / místo uložení:					
Poznámky:					

OPRAVA A REKONSTRUKCE KLÁŠTERŮ ČESKÝ KRUMLOV - ČÁST AREÁL BÝVALÉHO KLÁŠTERA ŘÁDU SV. KLÁRY

DRUH PRVKU:	OKNO - NOVOTVAR
POPIS:	2 x JEDNODUCHÉ OKNO ČTYŘKŘÍDLÉ, SE SLOUPKEM A POUTCEM, VEN A DOVNITŘ OTEVÍRÁVÉ, 20 TABULKOVÉ

DRUH PRVKU:	OKNO - NOVOTVAR
POPIS:	2 x JEDNODUCHÉ OKNO ČTYŘKŘÍDLÉ, SE SLOUPKEM A POUTCEM, VEN A DOVNITŘ OTEVÍRÁVÉ, 20 TABULKOVÉ

DRUH PRVKU:	OKNO - NOVOTVAR
POPIS:	2 x JEDNODUCHÉ OKNO ČTYŘKŘÍDLÉ, SE SLOUPKEM A POUTCEM, VEN A DOVNITŘ OTEVÍRÁVÉ, 20 TABULKOVÉ

DRUH PRVKU:	OKNO - NOVOTVAR
POPIS:	2 x JEDNODUCHÉ OKNO ČTYŘKŘÍDLÉ, SE SLOUPKEM A POUTCEM, VEN A DOVNITŘ OTEVÍRÁVÉ, 20 TABULKOVÉ

ČÍSLO PRVKU:
N-210

ČÍSLO PRVKU:
N-210

STRÁNKA Č.:
2/4

STRÁNKA Č.:
2/4

MĚŘÍTKO: 1:20

VNITŘNÍ KŘÍDLO

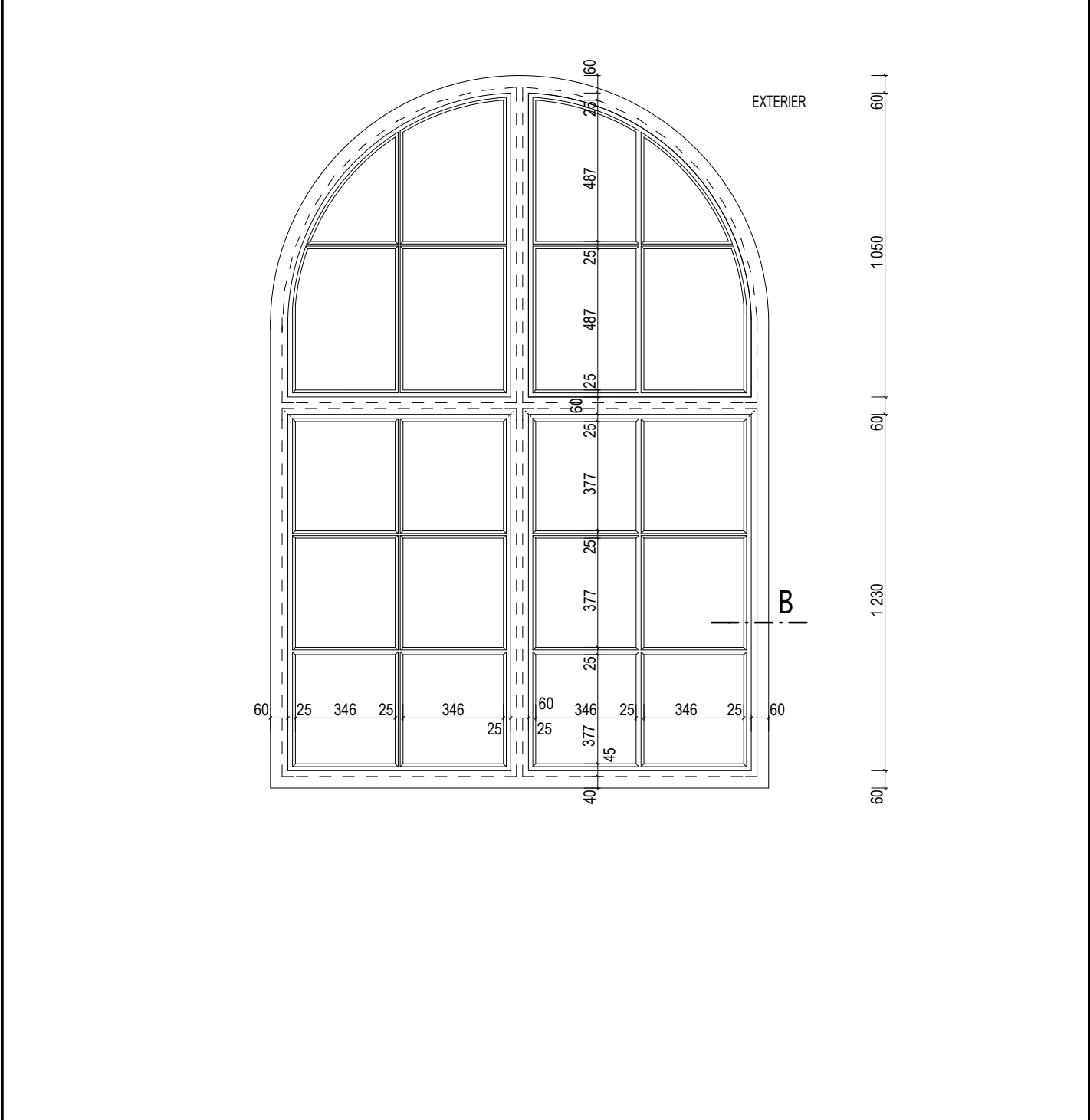

KÓTOVÁNO V MM

INVENTARIZAČNÍ KARTA UMĚLECKO-ŘEMESLNÝCH PRVKŮ

OPRAVA A REKONSTRUKCE KLÁŠTERŮ ČESKÝ KRUMLOV - ČÁST AREÁL BÝVALÉHO KLÁŠTERA ŘÁDU SV. KLÁRY

DRUH PRVKU: OKNO - NOVOTVAR

POPIS: 2 x JEDNODUCHÉ OKNO ČTYŘKŘÍDLÉ, SE SLOUPKEM A POUTCEM,
VEN A DOVNITŘ OTEVÍRAVÉ, 20 TABULKOVÉ

ČÍSLO PRVKU:

N-210

STRÁNKA Č.:

3/4

MĚŘITKO: 1:20

VNĚJŠÍ KŘÍDLO

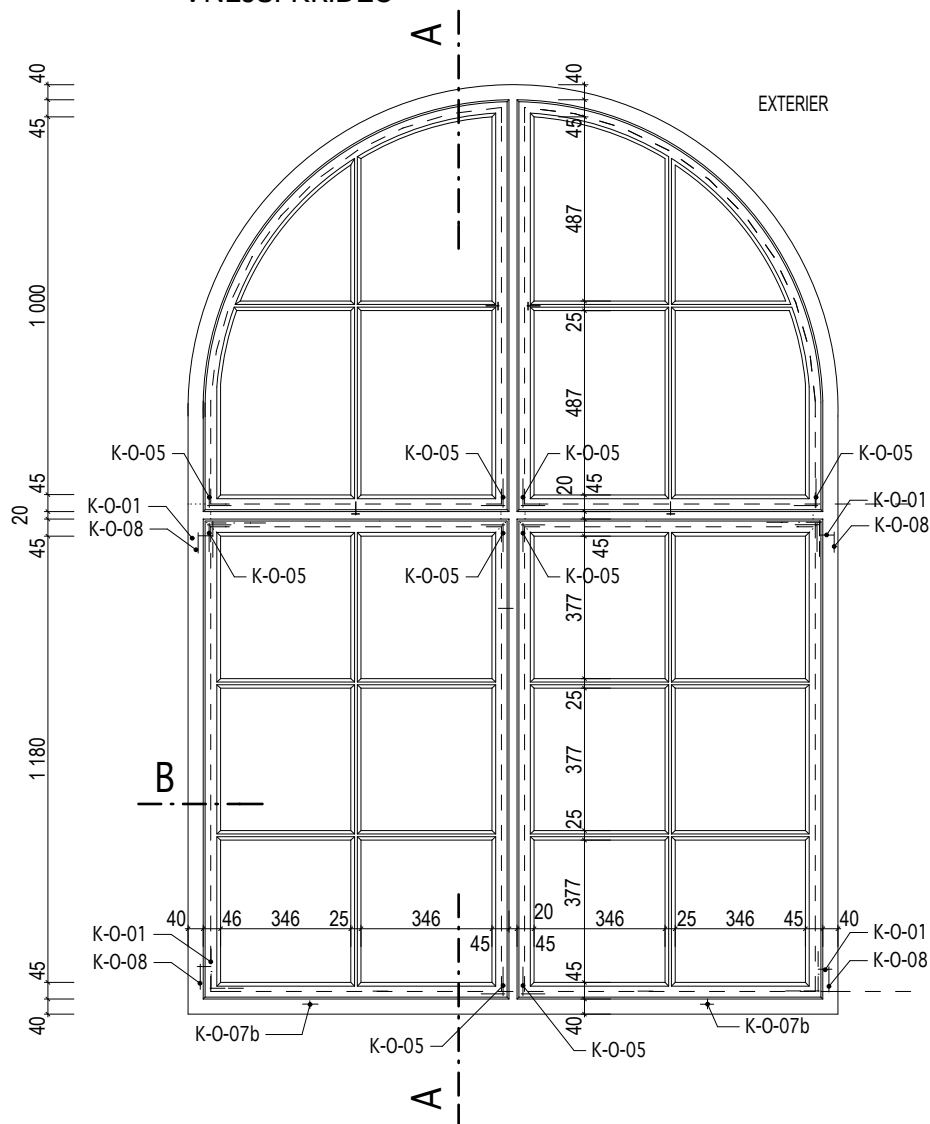

ŘEZ B

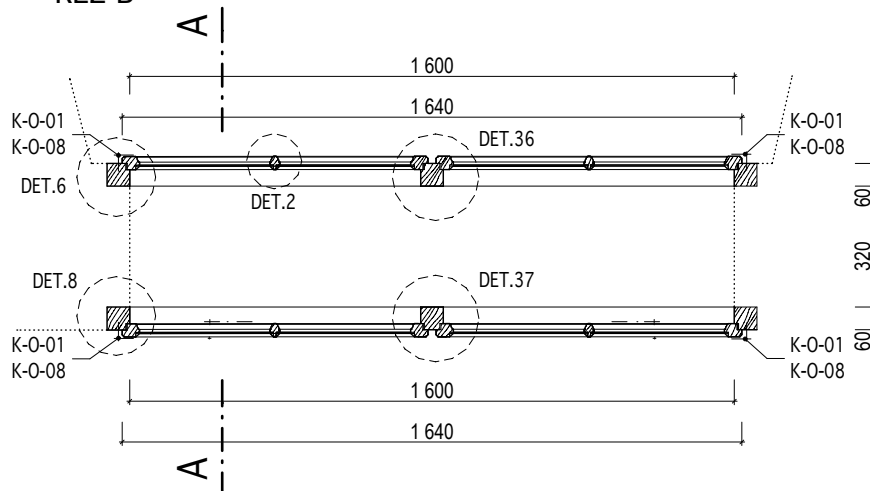

KÓTOVÁNO V MM

Masák & Partner

INVENTARIZAČNÍ KARTA UMĚLECKO-ŘEMESLNÝCH PRVKŮ

OPRAVA A REKONSTRUKCE KLÁŠTERŮ ČESKÝ KRUMLOV - ČÁST AREÁL BÝVALÉHO KLÁŠTERA ŘÁDU SV. KLÁRY

DRUH PRVKU: OKNO - NOVOTVAR

POPIS: 2 x JEDNODUCHÉ OKNO ČTYŘKŘÍDLÉ, SE SLOUPKEM A POUTCEM, VEN A DOVNITŘ OTEVÍRAVÉ, 20 TABULKOVÉ

ČÍSLO PRVKU:

N-210

STRÁNKA Č.:

4/4

MĚŘITKO: 1:20

VNĚJŠÍ KŘÍDLO

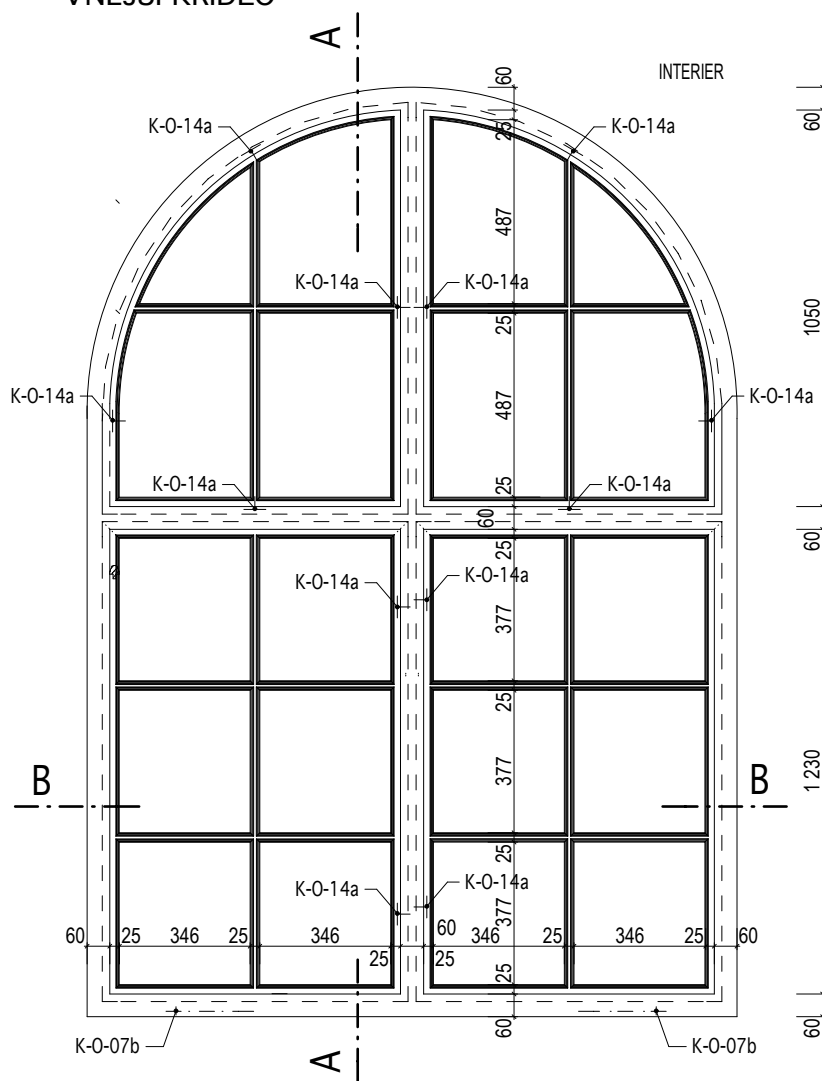

ŘEZ A

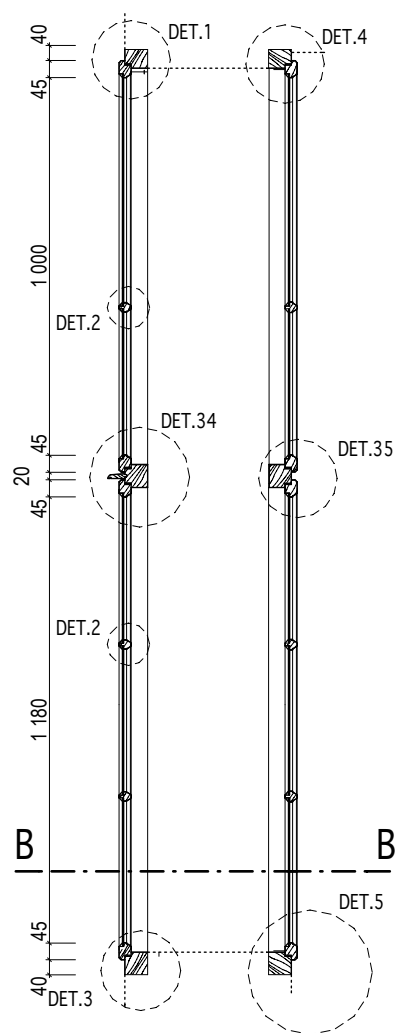

KÓTOVÁNO V MM

Masák & Partner

INVENTARIZAČNÍ KARTA UMĚLECKO-ŘEMESLNÝCH PRVKŮ

OPRAVA A REKONSTRUKCE KLÁŠTERŮ ČESKÝ KRUMLOV - ČÁST AREÁL BÝVALÉHO KLÁŠTERA ŘÁDU SV. KLÁRY

DRUH PRVKU: OKNO - NOVOTVAR

POPIS: 2 x JEDNODUCHÉ OKNO ČTYŘKŘÍDLÉ, SE SLOUPKEM A POUTCEM, VEN A DOVNITŘ OTEVÍRAVÉ, 24 TABULKOVÉ

ČÍSLO PRVKU:

N-211

STRÁNKA Č.:

1/4

MATERIÁL: RU 11 ; RU 13

PARAPET: -

OZNAČENÍ: O098 ; O099 ; O100

POVRCH.ÚPRAVA DŘEVA: RU 01

KOTEVNÍ PRVKY: viz. tabulka oken

ROZMĚR: 1 560 / 1 520-1 050mm
(světlost okenního rámu)

ZASKLENÍ: RU 32a

POČET: 3 ks

KOVÁNÍ: 8x K-O-01; 8x K-O-08; 16x K-O-05; 12x K-O-14;
12x K-O-14a; 2x K-O-7b

POVRCH.ÚPRAVA KOVÁNÍ: RU 06

MĚŘÍTKO: 1:20

POZNÁMKY: - Před zadáním okna do výroby dojde na stavbě k přeměření všech stavebních otvorů.
- Předepsané barevné odstíny a povrchové úpravy materiálů bude nutné vyzvorkovat a odsouhlasit přímo na stavbě s autorským dozorem a památkovým dozorem.
- DPS je navržena s již konkrétními referenčními výrobky nebo materiály, takže pokud jsou v dokumentaci uvedena konkrétní referenční obchodní jména, materiály a výrobky, jde o vymezení kvalitativního standardu a především designu. Změna je samozřejmě možná, ale musí být prokázáno, že navrhované materiály a výrobky mají parametry srovnatelné nebo lepší.

VNITŘNÍ KŘÍDLO

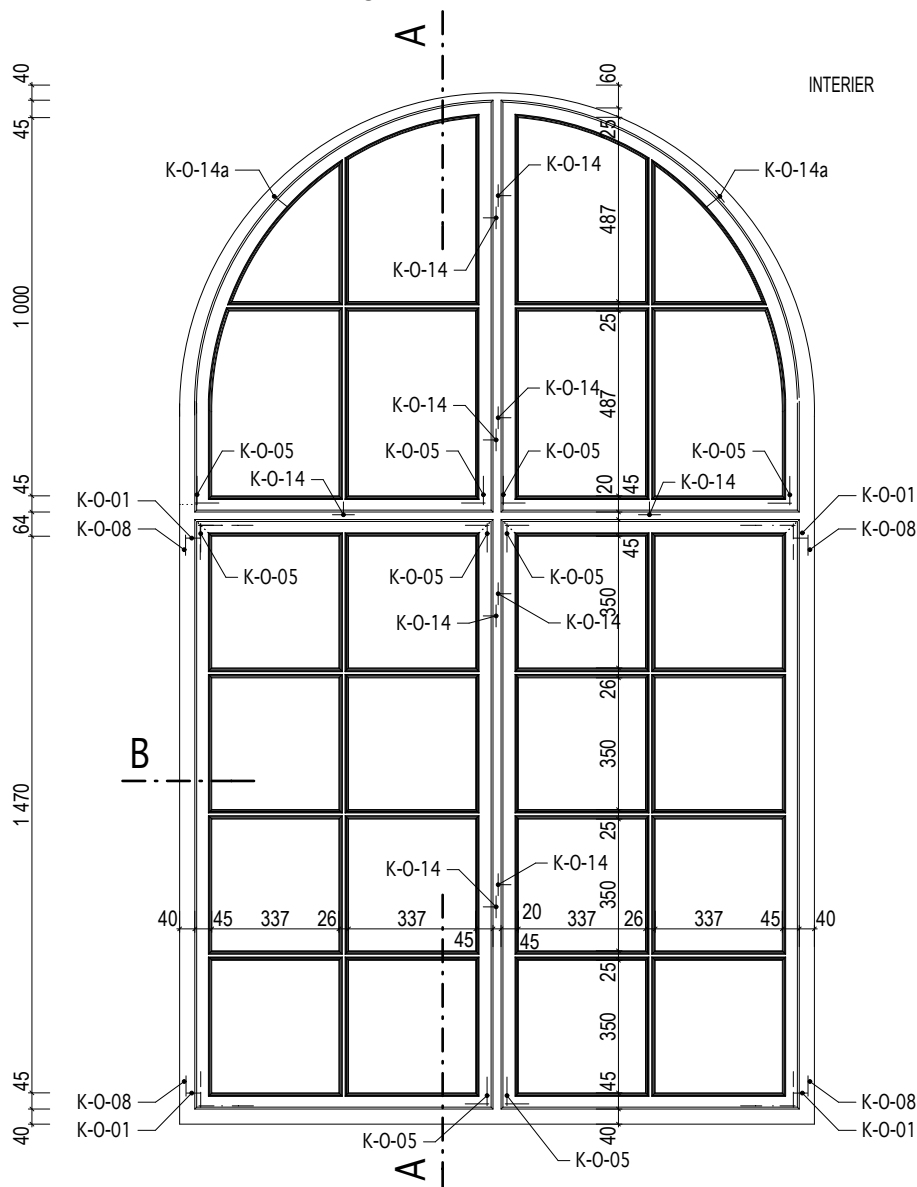

INVENTARIZAČNÍ KARTA UMĚLECKO-ŘEMESLNÝCH PRVKŮ

OPRAVA A REKONSTRUKCE KLÁŠTERŮ ČESKÝ KRUMLOV - ČÁST AREÁL BÝVALÉHO KLÁŠTERA ŘÁDU SV. KLÁRY

DRUH PRVKU:

OKNO - NOVOTVAR

POPIS:

2 x JEDNODUCHÉ OKNO ČTYŘKŘÍDLÉ, SE SLOUPKEM A POUTCEM,
VEN A DOVNITŘ OTEVÍRAVÉ, 24 TABULKOVÉ

ČÍSLO PRVKU:

N-211

STRÁNKA Č.:

2/4

MĚŘITKO: 1:20

VNITŘNÍ KŘÍDLO

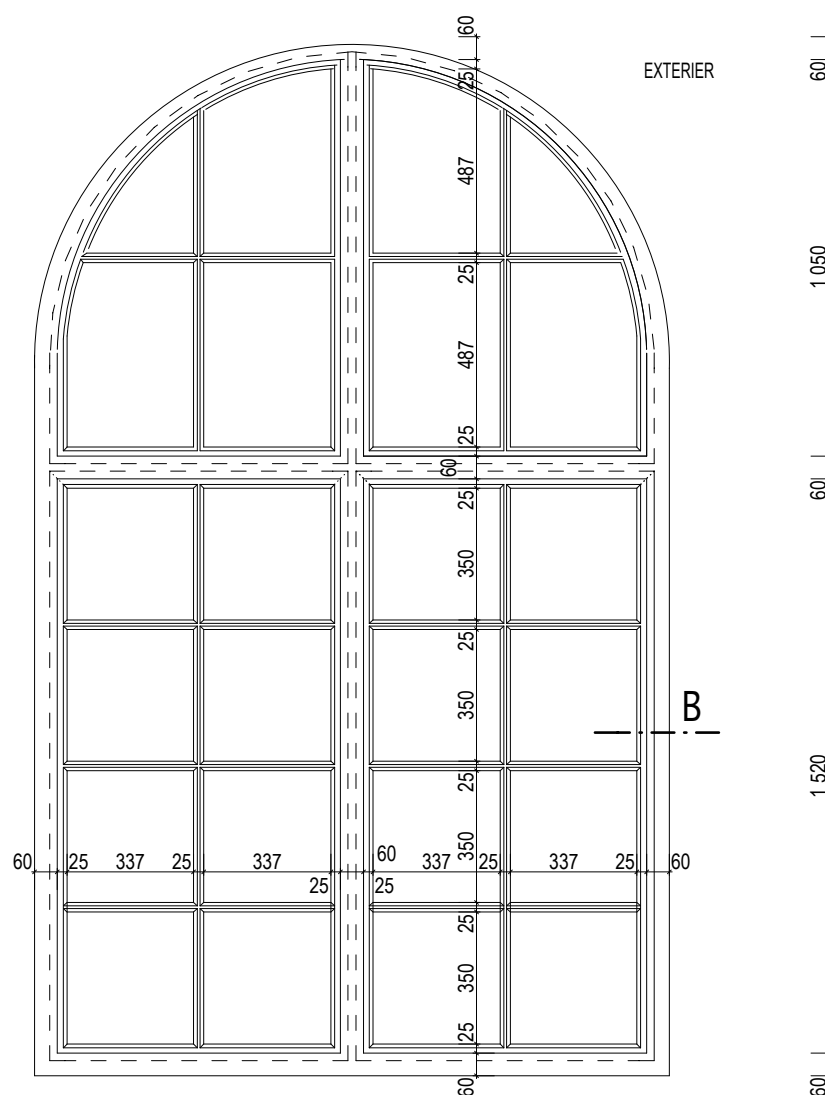

INVENTARIZAČNÍ KARTA UMĚLECKO-ŘEMESLNÝCH PRVKŮ

OPRAVA A REKONSTRUKCE KLÁŠTERŮ ČESKÝ KRUMLOV - ČÁST AREÁL BÝVALÉHO KLÁŠTERA ŘÁDU SV. KLÁRY

DRUH PRVKU: OKNO - NOVOTVAR

POPIS: 2 x JEDNODUCHÉ OKNO ČTYŘKŘIDLÉ, SE SLOUPKEM A POUTCEM,
VEN A DOVNITŘ OTEVÍRAVÉ, 24 TABULKOVÉ

ČÍSLO PRVKU:

N-211

STRÁNKA Č.:

3/4

MĚŘITKO: 1:20

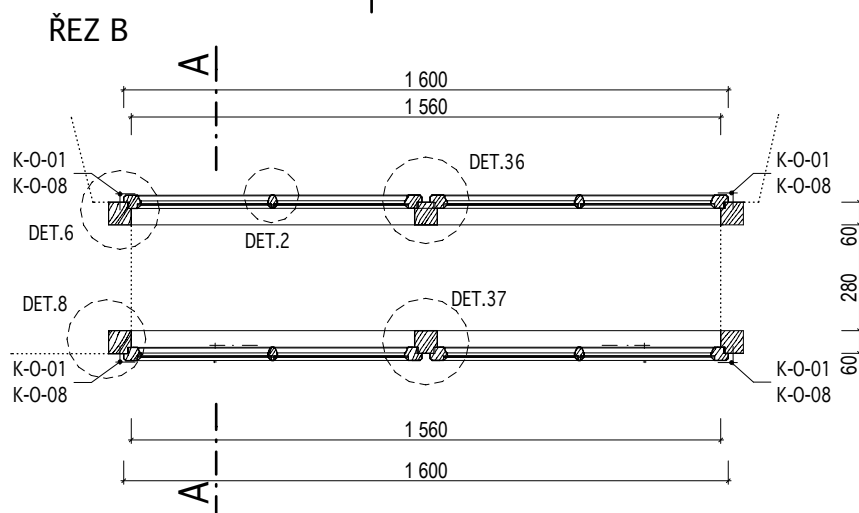
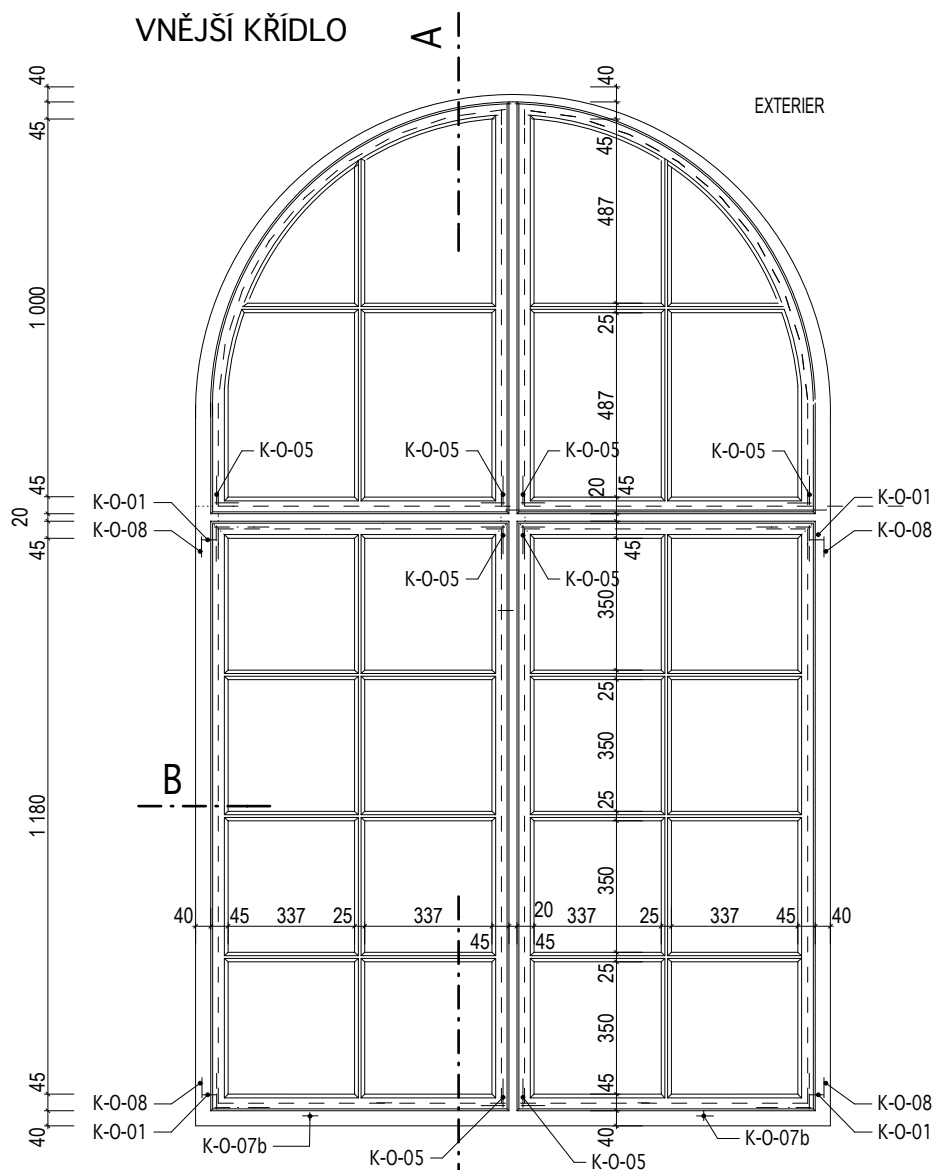

KÓTOVÁNO V MM

Masák & Partner

INVENTARIZAČNÍ KARTA UMĚLECKO-ŘEMESLNÝCH PRVKŮ

OPRAVA A REKONSTRUKCE KLÁŠTERŮ ČESKÝ KRUMLOV - ČÁST AREÁL BÝVALÉHO KLÁŠTERA ŘÁDU SV. KLÁRY

DRUH PRVKU: OKNO - NOVOTVAR

POPIS: 2 x JEDNODUCHÉ OKNO ČTYŘKŘÍDLÉ, SE SLOUPKEM A POUTCEM,
VEN A DOVNITŘ OTEVÍRAVÉ, 24 TABULKOVÉ

ČÍSLO PRVKU:

N-211

STRÁNKA Č.:

4/4

MĚŘÍTKO: 1:20

VNĚJŠÍ KŘÍDLO

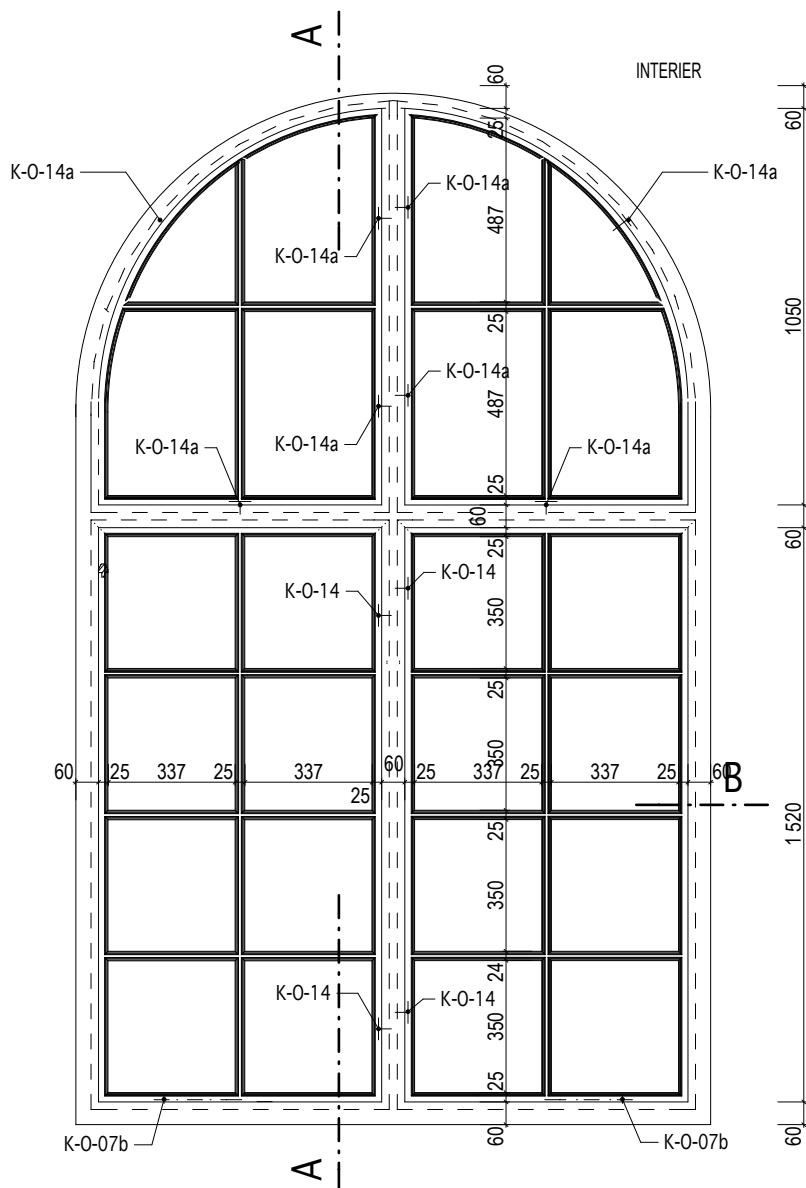

ŘEZ A

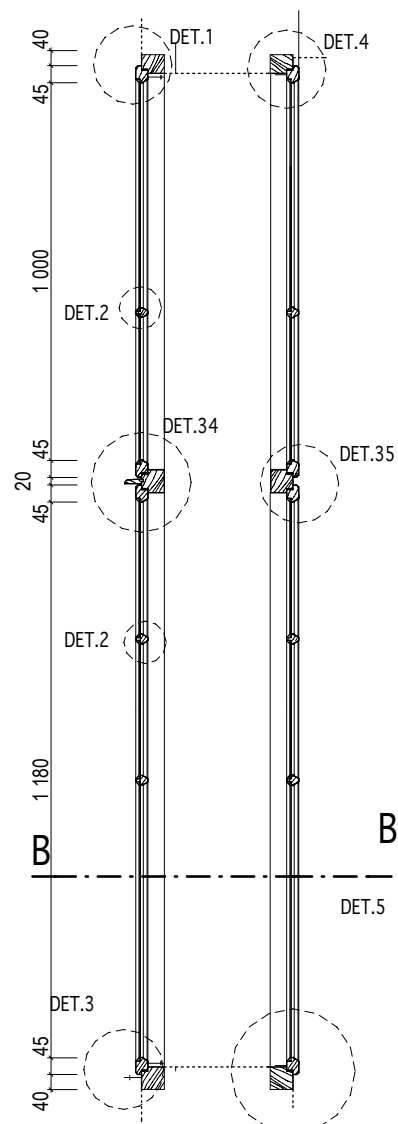

KÓTOVÁNO V MM

INVENTARIZAČNÍ KARTA UMĚLECKO-ŘEMESLNÝCH PRVKŮ

OPRAVA A REKONSTRUKCE KLÁŠTERŮ ČESKÝ KRUMLOV - ČÁST AREÁL BÝVALÉHO KLÁŠTERA ŘÁDU SV. KLÁRY

DRUH PRVKU: OKNO - NOVOTVAR

POPIS: JEDNODUCHÉ OKNO JEDNOKŘÍDLÉ, HORNÍ ČÁST TVARU ČTYŘKRUHU, 5 TABULKOVÉ

ČÍSLO PRVKU:

N-212

STRÁNK A Č.:

1/1

MATERIÁL: RU 11 ; RU 13

PARAPET: -

OZNAČENÍ: O105

POVRCH.ÚPRAVA DŘEVA: RU 01

KOTEVNÍ PRVKY: viz. tabulka oken

ROZMĚR: 383 / 1 900mm
(světlost okenního rámu)

ZASKLENÍ: RU 32a

POČET: 1 ks

KOVÁNÍ: 2x K-O-05; 3x K-O-10a,b;
2x K-O-15

POVRCH.ÚPRAVA KOVÁNÍ: RU 06

MĚŘÍTKO: 1:20

POZNÁMKY: - Před zadáním okna do výroby dojde na stavbě k přeměření všech stavebních otvorů.
- Předepsané barevné odstíny a povrchové úpravy materiálů bude nutné vyvzorkovat a odsouhlasit přímo na stavbě s autorským dozorem a památkovým dozorem.
- DPS je navržena s již konkrétními referenčními výrobky nebo materiály, takže pokud jsou v dokumentaci uvedena konkrétní referenční obchodní jména, materiály a výrobky, jde o vymezení kvalitativního standardu a především designu. Změna je samozřejmě možná, ale musí být prokázáno, že navrhované materiály a výrobky mají parametry srovnatelné nebo lepší.

ŘEZ A

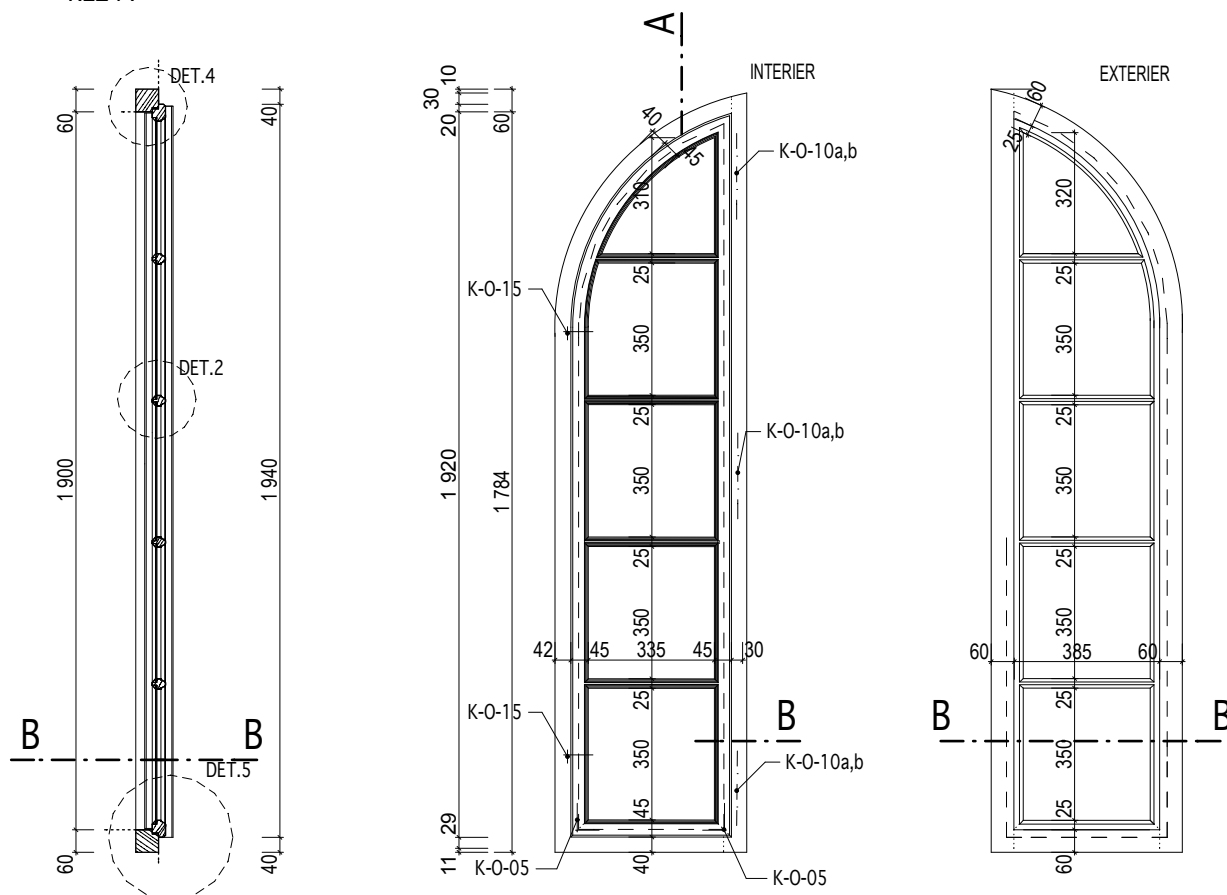

ŘEZ B

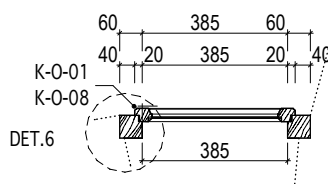

INVENTARIZAČNÍ KARTA UMĚLECKO-ŘEMESLNÝCH PRVKŮ

OPRAVA A REKONSTRUKCE KLÁŠTERŮ ČESKÝ KRUMLOV - ČÁST AREÁL BÝVALÉHO KLÁŠTERA ŘÁDU SV. KLÁRY

DRUH PRVKU: OKNO - NOVOTVAR
POPIS: OKENNÍ SESTAVA OBLOUKOVÁ S DVEŘMI

ČÍSLO PRVKU:

N-213

STRÁNKA Č.:

1/2

MATERIÁL: RU 11 ; RU 13
POVRCH.ÚPRAVA DŘEVA: RU 01
ZASKLENÍ: RU 32a
KOVÁNÍ: 4x K-O-01; 4x K-O-08; 6x K-O-05;
4x K-O-14; 2x K-D-28
POVRCH.ÚPRAVA KOVÁNÍ: RU 06

PARAPET: -
KOTEVNÍ PRVKY: viz. tabulka oken

OZNAČENÍ: O248

ROZMĚR: 2 100 / 2 030-2 620mm
(světlost okenního rámu)

POČET: 1 ks

MĚŘITKO: 1:20

POZNÁMKY: - Před zadáním okna do výroby dojde na stavbě k přeměření všech stavebních otvorů.
- Předepsané barevné odstíny a povrchové úpravy materiálů bude nutné vyvzorkovat a odsouhlasit přímo na stavbě s autorským dozorem a památkovým dozorem.
- DPS je navržena s již konkrétními referenčními výrobky nebo materiály, takže pokud jsou v dokumentaci uvedena konkrétní referenční obchodní jména, materiály a výrobky, jde o vymezení kvalitativního standardu a především designu. Změna je samozřejmě možná, ale musí být prokázáno, že navrhované materiály a výrobky mají parametry srovnatelné nebo lepší.

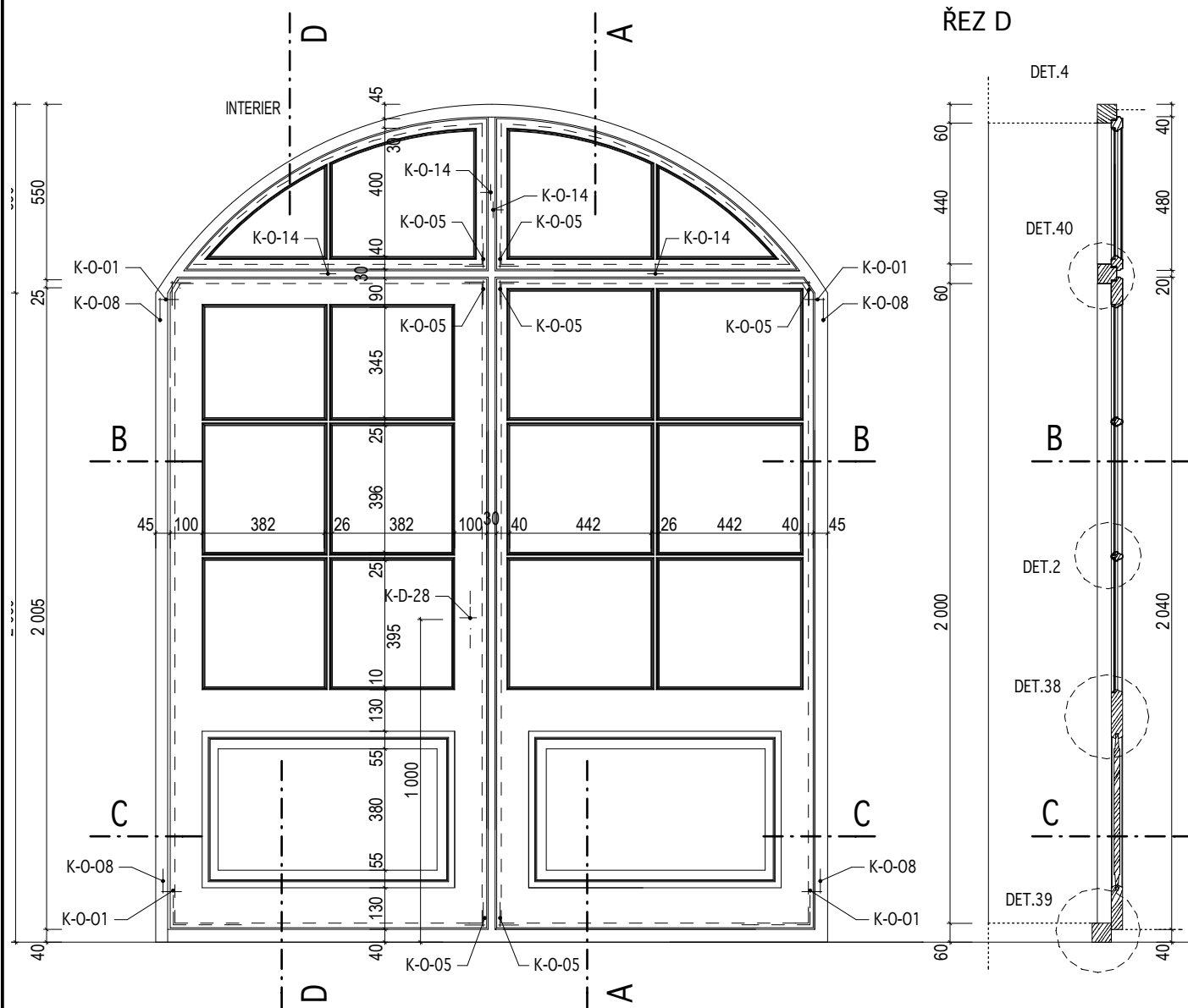

KÓTOVÁNO V MM

Masák & Partner

INVENTARIZAČNÍ KARTA UMĚLECKO-ŘEMESLNÝCH PRVKŮ

OPRAVA A REKONSTRUKCE KLÁŠTERŮ ČESKÝ KRUMLOV - ČÁST AREÁL BÝVALÉHO KLÁŠTERA ŘÁDU SV. KLÁRY

DRUH PRVKU: OKNO - NOVOTVAR
POPIS: OKENNÍ SESTAVA OBLOUKOVÁ S DVEŘMI

ČÍSLO PRVKU:

N-213

STRÁNKA Č.:

2/2

MĚŘITKO: 1:20

ŘEZ A

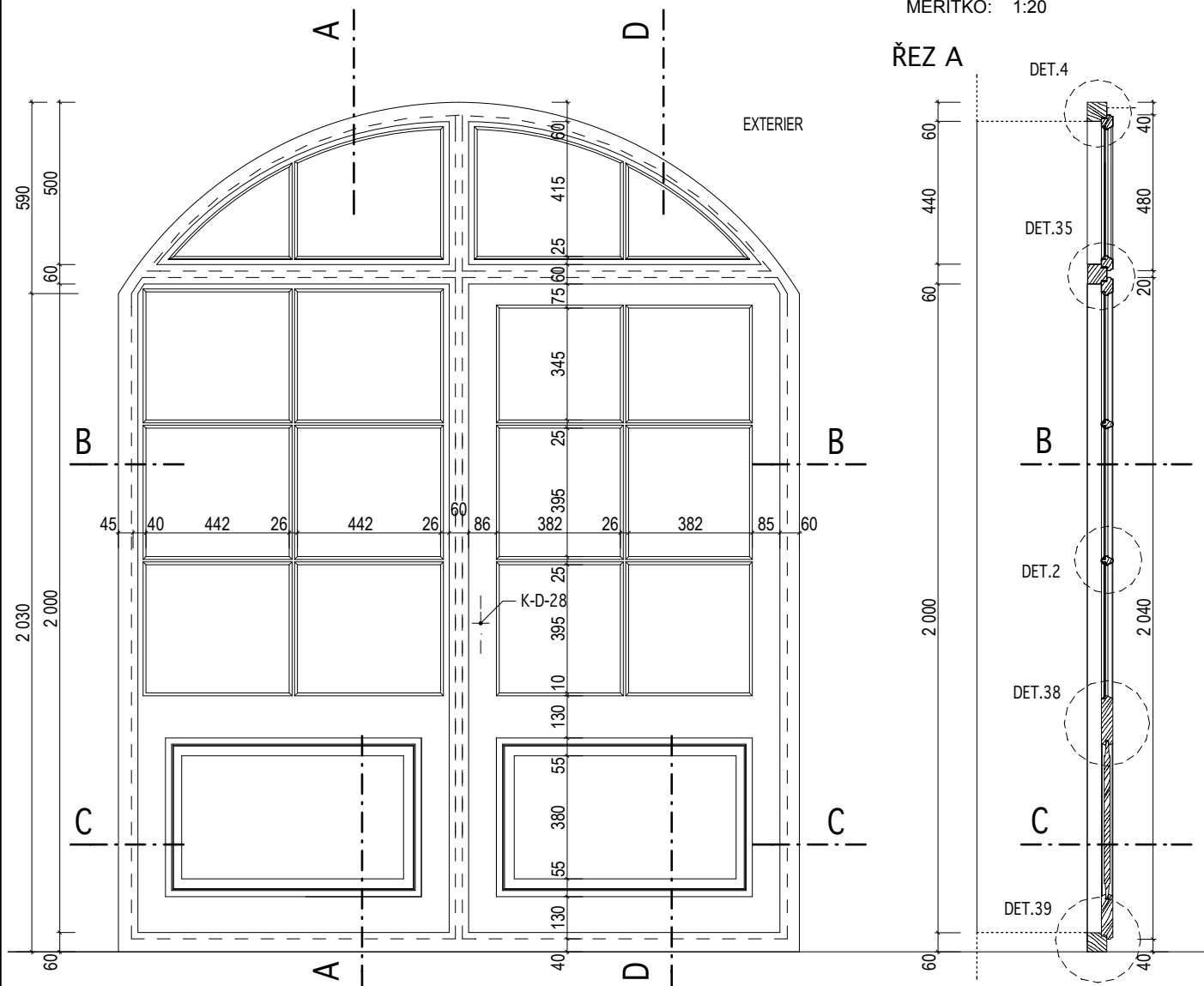

ŘEZ B

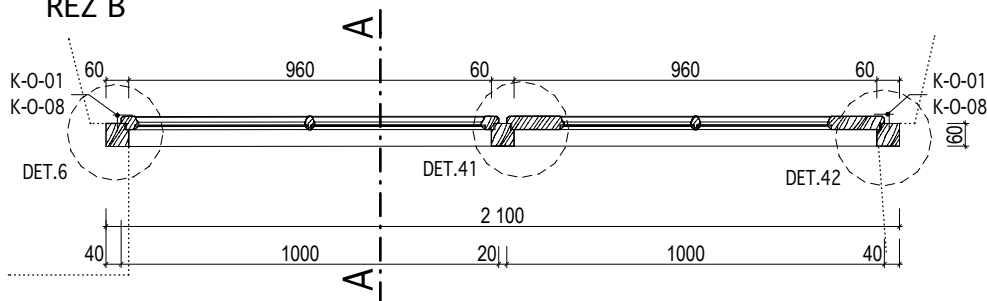

ŘEZ C

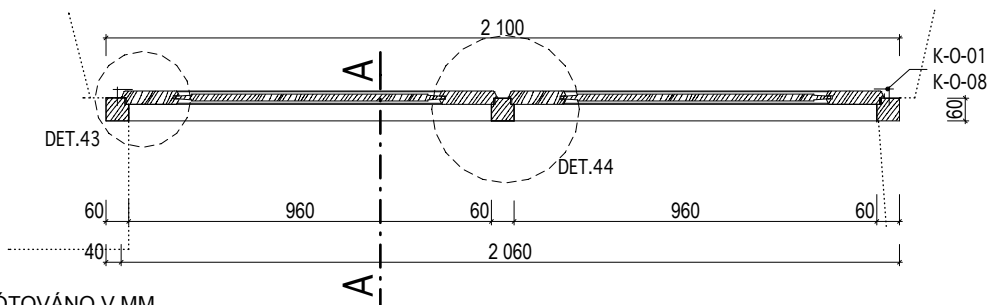

KÓTOVÁNO V MM

Masák & Partner

INVENTARIZAČNÍ KARTA UMĚLECKO-ŘEMESLNÝCH PRVKŮ

OPRAVA A REKONSTRUKCE KLÁŠTERŮ ČESKÝ KRUMLOV - ČÁST AREÁL BÝVALÉHO KLÁŠTERA ŘÁDU SV. KLÁRY

DRUH PRVKU: OKNO - NOVOTVAR

POPIS: DOPLNĚNÍ VENKOVNÍHO KŘÍDLA DO STÁVAJÍCÍHO OKENNÍHO RÁMU, 2 TABULKOVÉ

ČÍSLO PRVKU:

N-214

STRÁNKA Č.:

1/1

MATERIÁL: RU 10 ; RU 13

PARAPET: STÁVAJÍCÍ

OZNAČENÍ: O243

POVRCH.ÚPRAVA DŘEVA: RU 01

KOTEVNÍ PRVKY: -

ROZMĚR: 310 / 600mm
(světlost okenního rámu)

ZASKLENÍ: RU 32a

POČET: 1ks

KOVÁNÍ: 2x K-O-01; 2x K-O-05; K-O-7b; K-O-15a

POVRCH.ÚPRAVA KOVÁNÍ: RU 06

MĚŘÍTKO: 1:20

POZNÁMKY:

- Před zadáním okna do výroby dojde na stavbě k přeměření všech stavebních otvorů.
- Předepsané barevné odstíny a povrchové úpravy materiálů bude nutné vyvzorkovat a odsouhlasit přímo na stavbě s autorským dozorem a památkovým dozorem.
- DPS je navržena s již konkrétními referenčními výrobky nebo materiály, takže pokud jsou v dokumentaci uvedena konkrétní referenční obchodní jména, materiály a výrobky, jde o vymezení kvalitativního standardu a především designu. Změna je samozřejmě možná, ale musí být prokázáno, že navrhované materiály a výrobky mají parametry srovnatelné nebo lepší.
- Okenní rám je stávající a je řešen jako prvek repasovaný.

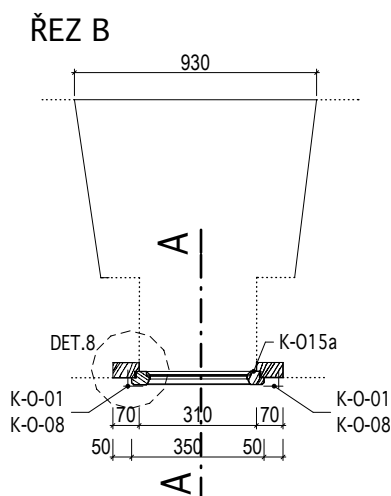
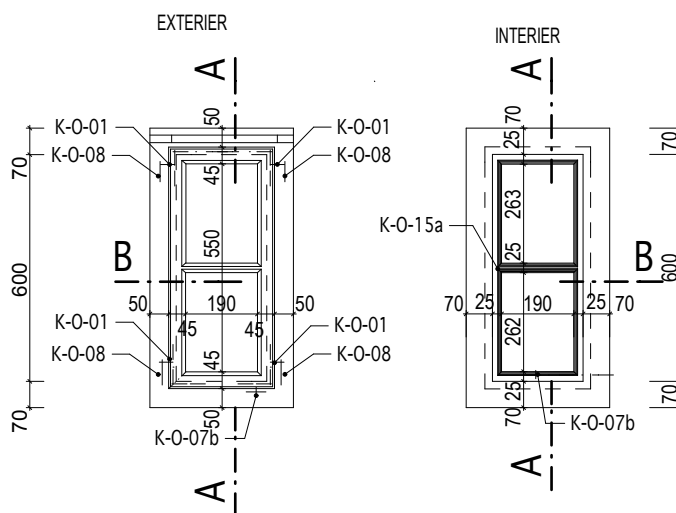
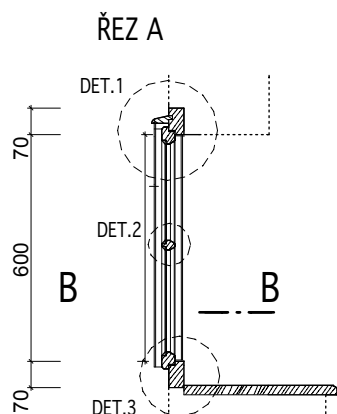

INVENTARIZAČNÍ KARTA UMĚLECKO-ŘEMESLNÝCH PRVKŮ

OPRAVA A REKONSTRUKCE KLÁŠTERŮ ČESKÝ KRUMLOV - ČÁST AREÁL BÝVALÉHO KLÁŠTERA ŘÁDU SV. KLÁRY

DRUH PRVKU: OKNO - NOVOTVAR
POPIS: OKENNÍ SESTAVA OBLOUKOVÁ

ČÍSLO PRVKU:

N-215

STRÁNKA Č.:

1/2

MATERIÁL: RU 11 ; RU 13

PARAPET: -

OZNAČENÍ: O247

POVRCH.ÚPRAVA DŘEVA: RU 01

KOTEVNÍ PRVKY: viz. tabulka oken

ROZMĚR: 2 100 / 2 030-2 620mm
(světlost okenního rámu)

ZASKLENÍ: RU 32a

POČET: 1 ks

KOVÁNÍ: 4x K-O-01; 4x K-O-08; 6x K-O-05;
6x K-O-14

POVRCH.ÚPRAVA KOVÁNÍ: RU 06

MĚŘÍTKO: 1:20

POZNÁMKY: - Před zadáním okna do výroby dojde na stavbě k přeměření všech stavebních otvorů.
- Předepsané barevné odstíny a povrchové úpravy materiálů bude nutné vyzvorkovat a odsouhlasit přímo na stavbě s autorským dozorem a památkovým dozorem.
- DPS je navržena s již konkrétními referenčními výrobky nebo materiály, takže pokud jsou v dokumentaci uvedena konkrétní referenční obchodní jména, materiály a výrobky, jde o vymezení kvalitativního standardu a především designu. Změna je samozřejmě možná, ale musí být prokázáno, že navrhované materiály a výrobky mají parametry srovnatelné nebo lepší.

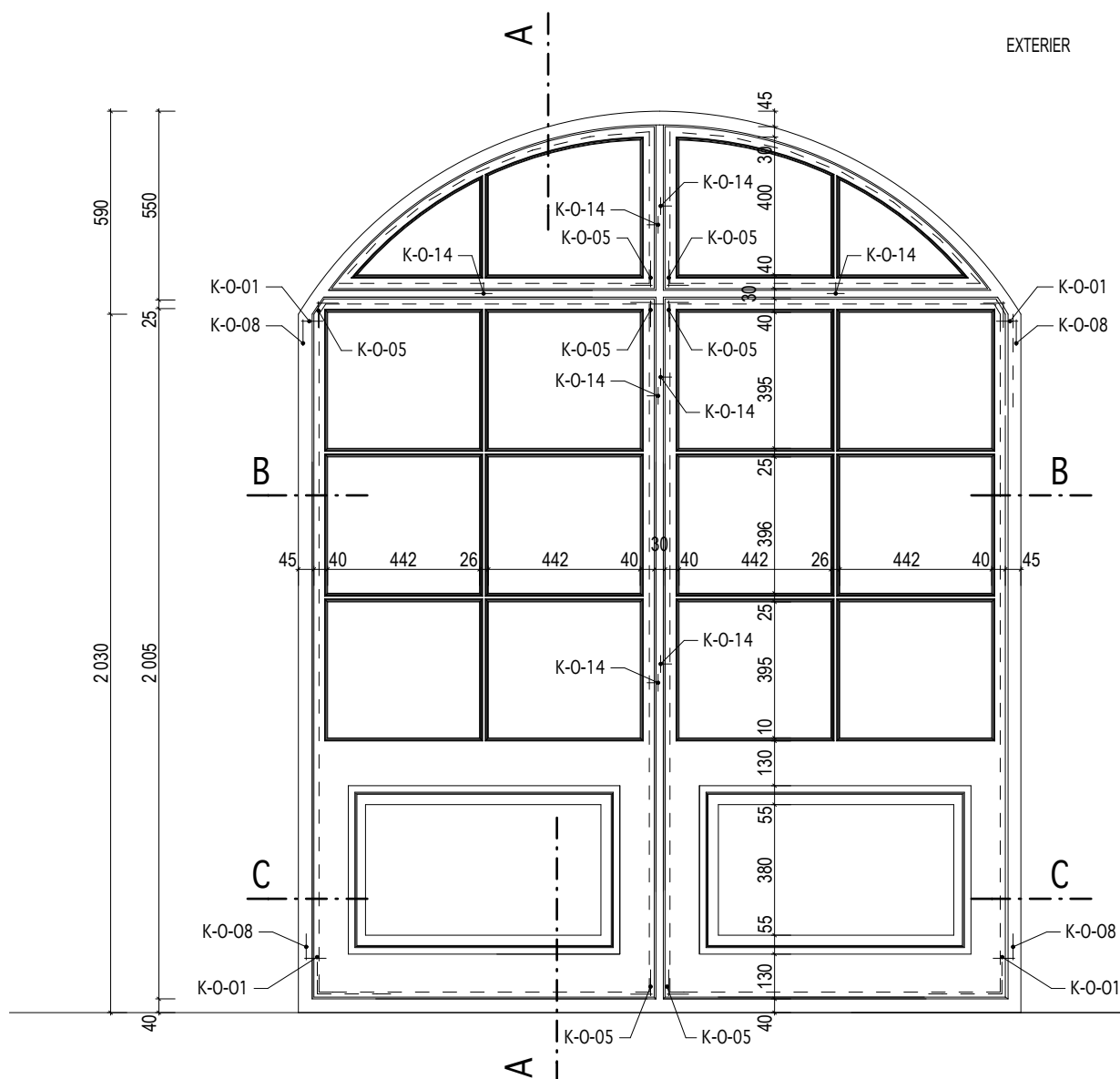

INVENTARIZAČNÍ KARTA UMĚLECKO-ŘEMESLNÝCH PRVKŮ

OPRAVA A REKONSTRUKCE KLÁŠTERŮ ČESKÝ KRUMLOV - ČÁST AREÁL BÝVALÉHO KLÁŠTERA ŘÁDU SV. KLÁRY

DRUH PRVKU: OKNO - NOVOTVAR
POPIS: OKENNÍ SESTAVA OBLOUKOVÁ

ČÍSLO PRVKU:

N-215

STRÁNKA Č.:

1/2

MĚŘITKO: 1:20

INTERIER

ŘEZ A

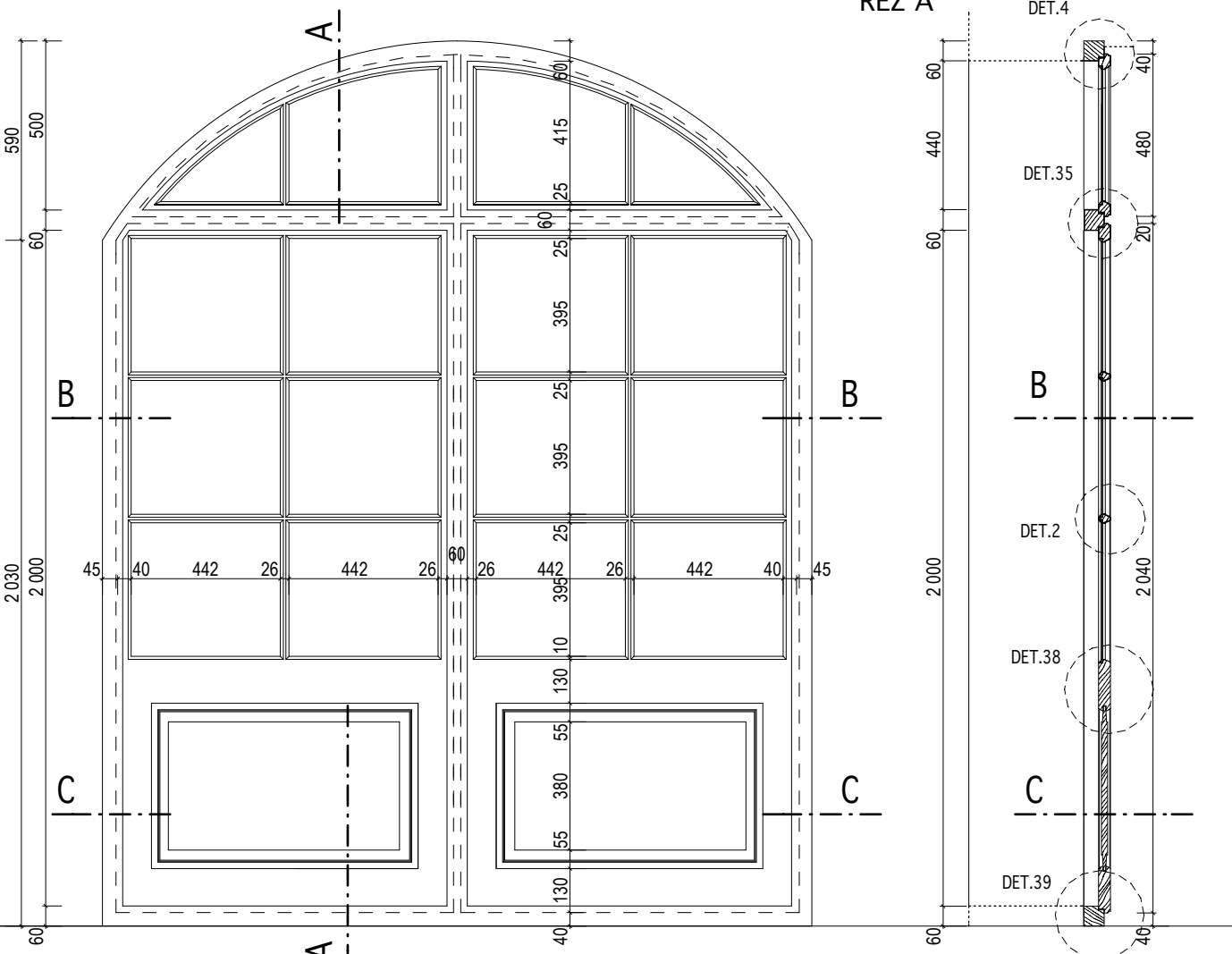

ŘEZ B

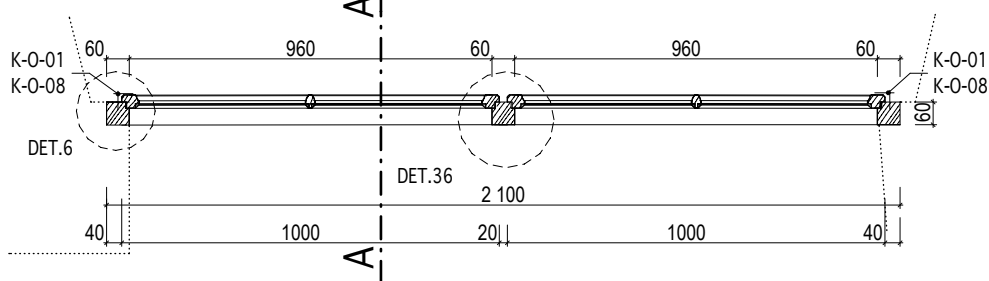

ŘEZ C

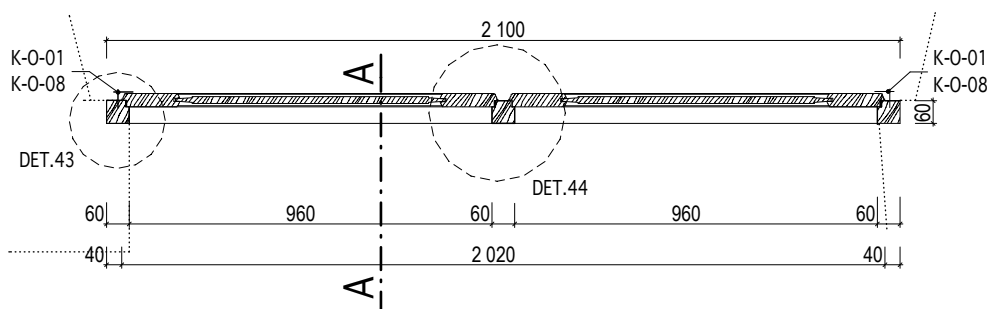

KÓTOVÁNO V MM

INVENTARIZAČNÍ KARTA UMĚLECKO-ŘEMESLNÝCH PRVKŮ

OPRAVA A REKONSTRUKCE KLÁŠTERŮ ČESKÝ KRUMLOV - ČÁST AREÁL BÝVALÉHO KLÁŠTERA ŘÁDU SV. KLÁRY

DRUH PRVKU: OKNO - NOVOTVAR

POPIS: 2 x JEDNODUCHÉ OKNO DVOUKŘÍDLÉ, VEN OTEVÍRAVÉ,
4 TABULKOVÉ

ČÍSLO PRVKU:

N-216

STRÁNKA Č.:

1/1

MATERIÁL: RU 11 ; RU 13

PARAPET: RU 34

POVRCH.ÚPRAVA DŘEVA: RU 01

KOTEVNÍ PRVKY: viz. tabulka oken

ZASKLENÍ: RU 32a

KOVÁNÍ: 4x K-O-01; 4x K-O-08; 4x K-O-05;
K-O-12a; K-O-12b; 2x K-O-7b

POVRCH.ÚPRAVA KOVÁNÍ: RU 06

OZNAČENÍ: O249

ROZMĚR: 960 / 750mm
(světlost okenního rámu)

POČET: 1ks

MĚŘITKO: 1:20

POZNÁMKY: - Před zadáním okna do výroby dojde na stavbě k přeměření všech stavebních otvorů.
- Předepsané barevné odstíny a povrchové úpravy materiálů bude nutné vyzvorkovat a odsouhlasit přímo na stavbě s autorským dozorem a památkovým dozorem.
- DPS je navržena s již konkrétními referenčními výrobky nebo materiály, takže pokud jsou v dokumentaci uvedena konkrétní referenční obchodní jména, materiály a výrobky, jde o vymezení kvalitativního standardu a především designu. Změna je samozřejmě možná, ale musí být prokázáno, že navrhované materiály a výrobky mají parametry srovnatelné nebo lepší.

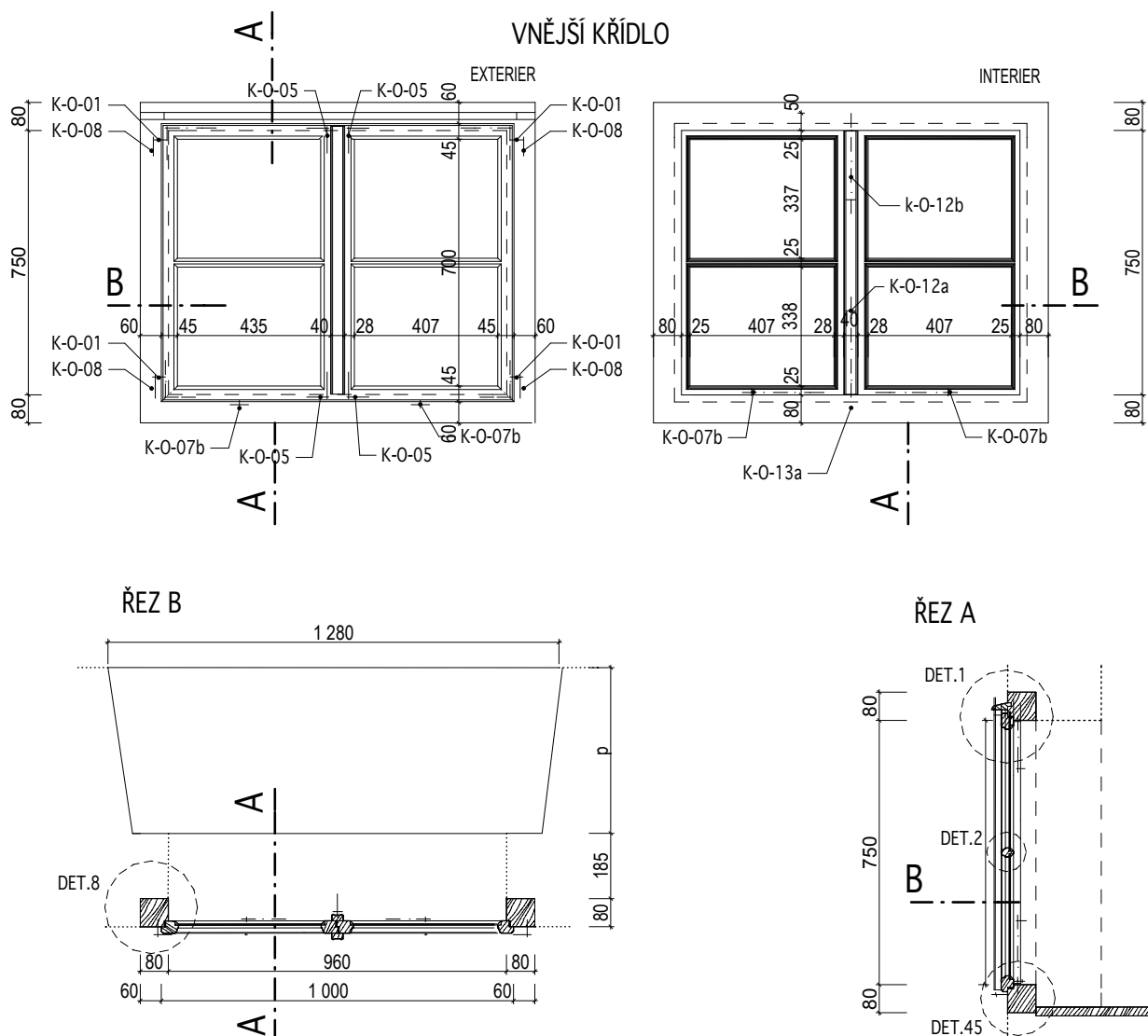

INVENTARIZAČNÍ KARTA UMĚLECKO-ŘEMESLNÝCH PRVKŮ

OPRAVA A REKONSTRUKCE KLÁŠTERŮ ČESKÝ KRUMLOV - ČÁST AREÁL BÝVALÉHO KLÁŠTERA ŘÁDU SV. KLÁRY

DRUH PRVKU: OKNO - NOVOTVAR

POPIS: 2 x JEDNODUCHÉ OKNO DVOUKŘÍDLÉ, VEN OTEVÍRAVÉ,
4 TABULKOVÉ

ČÍSLO PRVKU:

N-219

STRÁNKA Č.:

1/2

MATERIÁL: RU 11 ; RU 13

PARAPET: RU 34

POVRCH.ÚPRAVA DŘEVA: RU 01

KOTEVNÍ PRVKY: viz. tabulka oken

ZASKLENÍ: RU 32a

KOVÁNÍ: -

POVRCH.ÚPRAVA KOVÁNÍ: -

OZNAČENÍ: O303

ROZMĚR: 1 640 / 90-970mm
(světlost okenního rámu)

POČET: 1ks

MĚŘÍTKO: 1:20

POZNÁMKY: - Před zadáním okna do výroby dojde na stavbě k přeměření všech stavebních otvorů.
- Předepsané barevné odstíny a povrchové úpravy materiálů bude nutné vyvzorkovat a odsouhlasit přímo na stavbě s autorským dozorem a památkovým dozorem.
- DPS je navržena s již konkrétními referenčními výrobky nebo materiály, takže pokud jsou v dokumentaci uvedena konkrétní referenční obchodní jména, materiály a výrobky, jde o vymezení kvalitativního standardu a především designu. Změna je samozřejmě možná, ale musí být prokázáno, že navrhované materiály a výrobky mají parametry srovnatelné nebo lepší.

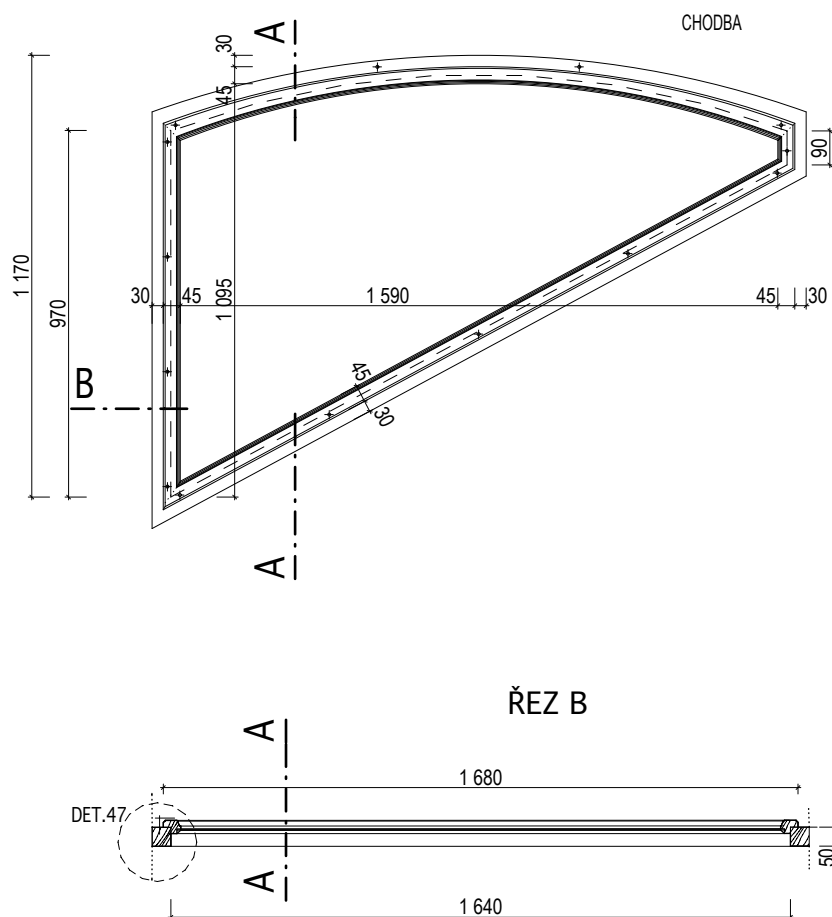

INVENTARIZAČNÍ KARTA UMĚLECKO-ŘEMESLNÝCH PRVKŮ

OPRAVA A REKONSTRUKCE KLÁŠTERŮ ČESKÝ KRUMLOV - ČÁST AREÁL BÝVALÉHO KLÁŠTERA ŘÁDU SV. KLÁRY

DRUH PRVKU: OKNO - NOVOTVAR

POPIS: 2 x JEDNODUCHÉ OKNO DVOUKŘÍDLÉ, VEN OTEVÍRAVÉ,
4 TABULKOVÉ

ČÍSLO PRVKU:

N-219

STRÁNKA Č.:

2/2

MĚŘITKO: 1:20

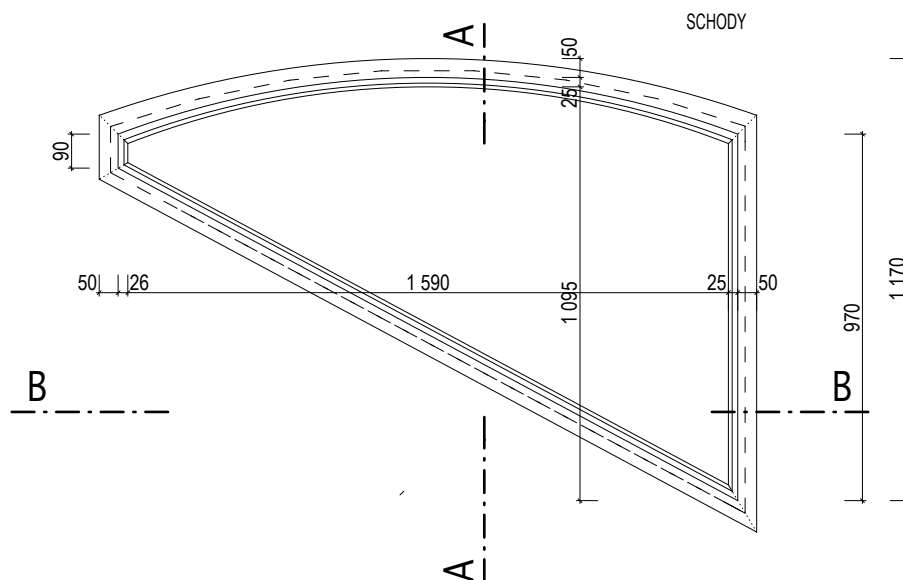

ŘEZ A

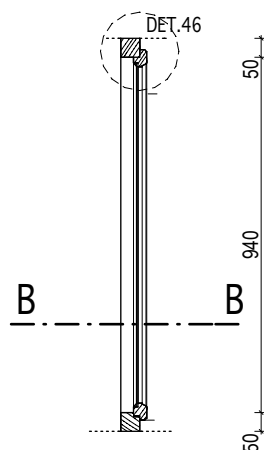

INVENTARIZAČNÍ KARTA UMĚLECKO-ŘEMESLNÝCH PRVKŮ

OPRAVA A REKONSTRUKCE KLÁŠTERŮ ČESKÝ KRUMLOV - ČÁST AREÁL BÝVALÉHO KLÁŠTERA ŘÁDU SV. KLÁRY

DRUH PRVKU: OKNO - NOVOTVAR

POPIS: DOPLNĚNÍ KŘÍDEL A RÁMU KE STÁVAJÍCÍMU ZACHOVANÉMU RÁMU,
2x JEDNODUCHÉ OKNO DVOUKŘÍDLÉ, VEN A DOVNITŘ OTEVÍRÁVÉ,
8 TABULKOVÉ

ČÍSLO PRVKU:

N-220

STRÁNKA Č.:

1/2

MATERIÁL: RU 11 ; RU 13

PARAPET: RU 34

POVRCH.ÚPRAVA DŘEVA: RU 01

KOTEVNÍ PRVKY: viz. tabulka oken

ZASKLENÍ: RU 32a

KOVÁNÍ: 8x K-O-01; 8x K-O-08; 8x K-O-05; 2x K-O-12a;
2x K-O-12b; 2x K-O-13a; 2x K-O-13b

POVRCH.ÚPRAVA KOVÁNÍ: RU 06

OZNAČENÍ: O276

ROZMĚR: 950 / 1 500mm
(světlost okenního rámu)

POČET: 1ks

MĚŘÍTKO: 1:20

POZNÁMKY: - Před zadáním okna do výroby dojde na stavbě k přeměření všech stavebních otvorů.
- Předepsané barevné odstíny a povrchové úpravy materiálů bude nutné vyvzorkovat a odsouhlasit přímo na stavbě s autorským dozorem a památkovým dozorem.
- DPS je navržena s již konkrétními referenčními výrobky nebo materiály, takže pokud jsou v dokumentaci uvedena konkrétní referenční obchodní jména, materiály a výrobky, jde o vymezení kvalitativního standardu a především designu. Změna je samozřejmě možná, ale musí být prokázáno, že navrhované materiály a výrobky mají parametry srovnatelné nebo lepší.

VNITŘNÍ KŘÍDLO

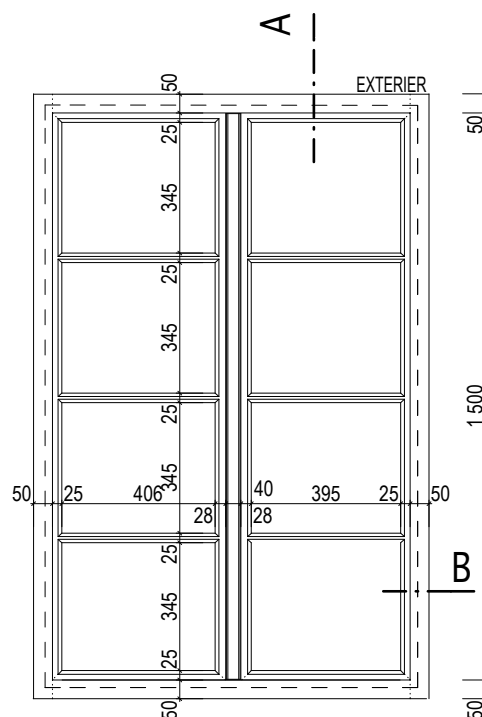
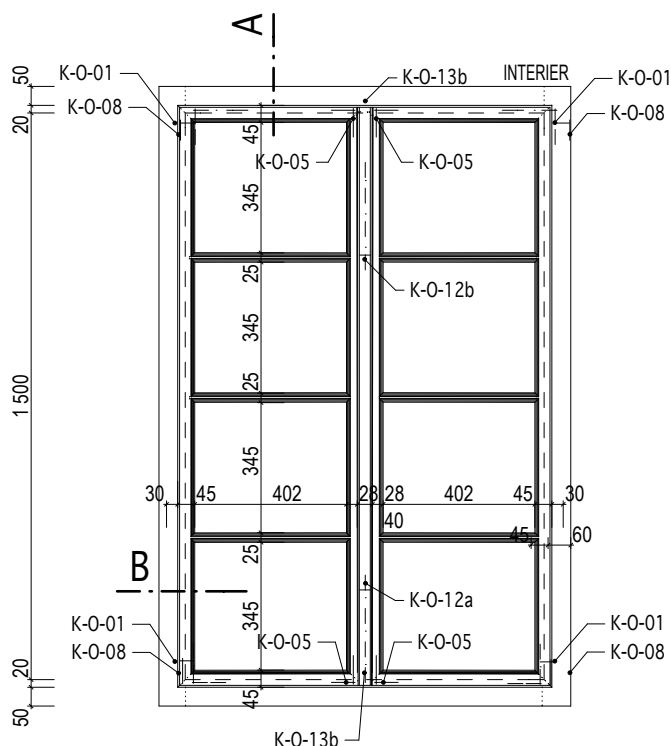

INVENTARIZAČNÍ KARTA UMĚLECKO-ŘEMESLNÝCH PRVKŮ

OPRAVA A REKONSTRUKCE KLÁŠTERŮ ČESKÝ KRUMLOV - ČÁST AREÁL BÝVALÉHO KLÁŠTERA ŘÁDU SV. KLÁRY

DRUH PRVKU: OKNO - NOVOTVAR

POPIS:

DOPLNĚNÍ KŘÍDEL A RÁMU KE STÁVAJÍCÍMU ZACHOVANÉMU RÁMU,
2x JEDNODUCHÉ OKNO DVOUKŘÍDLÉ, VEN A DOVNITŘ OTEVÍRAVÉ,
8 TABULKOVÉ

ČÍSLO PRVKU:

N-220

STRÁNKA Č.:

2/2

MĚŘITKO: 1:20

VNĚJŠÍ KŘÍDLO

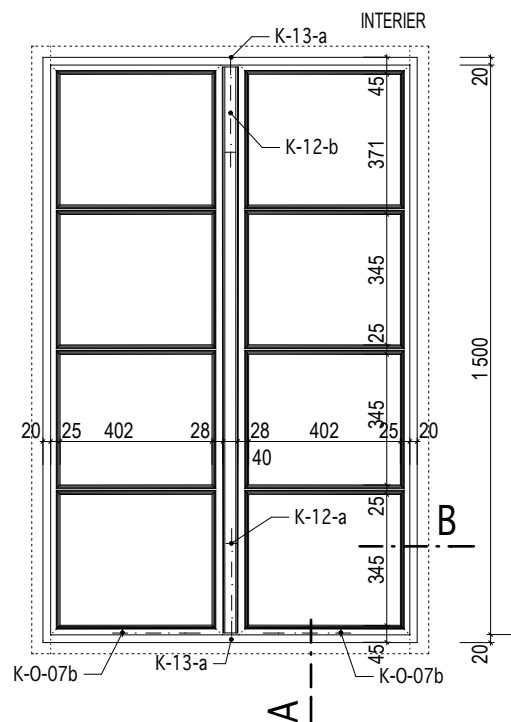
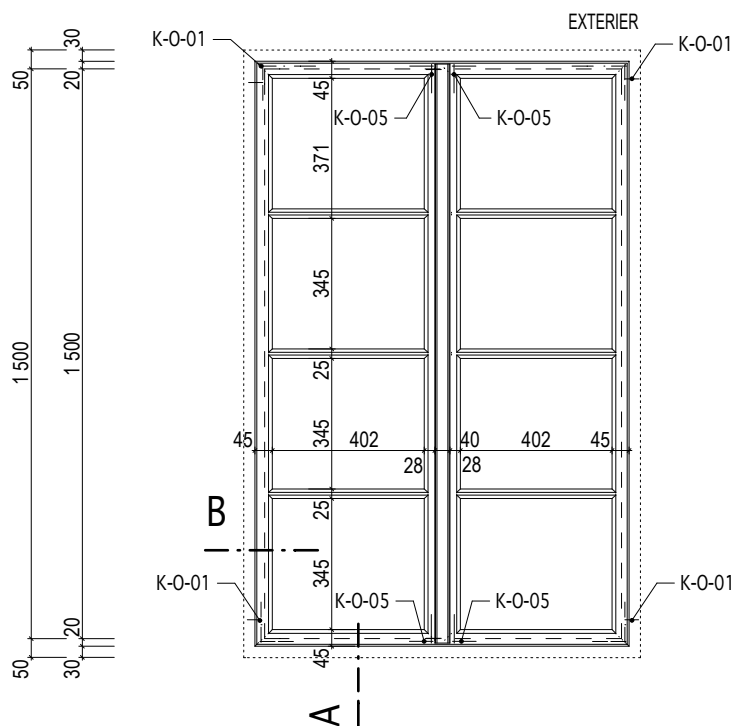

ŘEZ B

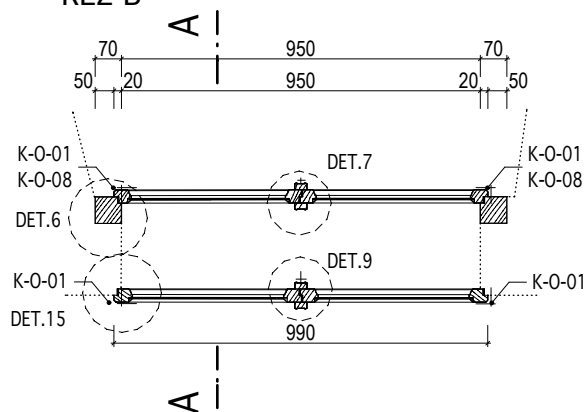

ŘEZ A

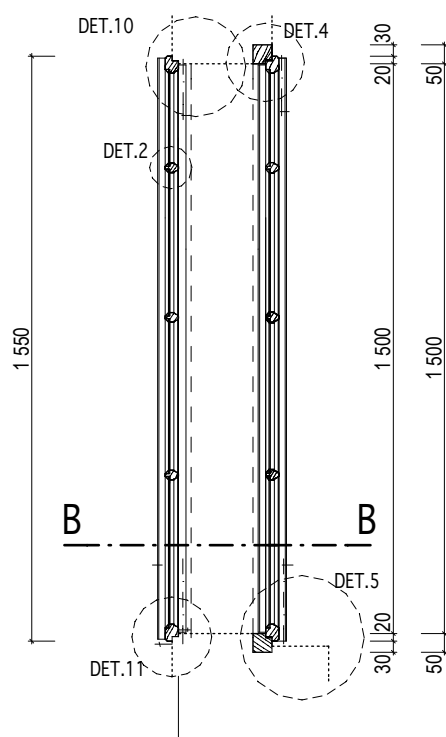

KÓTOVÁNO V MM

Masák & Partner

INVENTARIZAČNÍ KARTA UMĚLECKO-ŘEMESLNÝCH PRVKŮ

OPRAVA A REKONSTRUKCE KLÁŠTERŮ ČESKÝ KRUMLOV - ČÁST AREÁL BÝVALÉHO KLÁŠTERA ŘÁDU SV. KLÁRY

DRUH PRVKU: OKNO - NOVOTVAR

POPIS: 4x DVOUKŘÍDLÉ OKNO JEDNODUCHÉ - PAVLAČ

ČÍSLO PRVKU:

N-221

STRÁNKA Č.:

1/2

MATERIÁL: RU 11 ; RU 13

PARAPET: RU 34

OZNAČENÍ: O292

POVRCH.ÚPRAVA DŘEVA: RU 01

KOTEVNÍ PRVKY: viz. tabulka oken

ROZMĚR: 4x (1 300 / 1 540mm)
(světlost okenního rámu)

ZASKLENÍ: RU 32a

POČET: 1ks

KOVÁNÍ: 4x (4x K-O-01; 4x K-O-08; 4x K-O-05; K-O-12a;
K-O-12b; 2x K-O-13a; 2x K-O-7b)

POVRCH.ÚPRAVA KOVÁNÍ: RU 06

MĚŘÍTKO: 1:20

POZNÁMKY: - Před zadáním okna do výroby dojde na stavbě k přeměření všech stavebních otvorů.
- Předepsané barevné odstíny a povrchové úpravy materiálů bude nutné vyvzorkovat a odsouhlasit přímo na stavbě s autorským dozorem a památkovým dozorem.
- DPS je navržena s již konkrétními referenčními výrobky nebo materiály, takže pokud jsou v dokumentaci uvedena konkrétní referenční obchodní jména, materiály a výrobky, jde o vymezení kvalitativního standardu a především designu. Změna je samozřejmě možná, ale musí být prokázáno, že navrhované materiály a výrobky mají parametry srovnatelné nebo lepší.

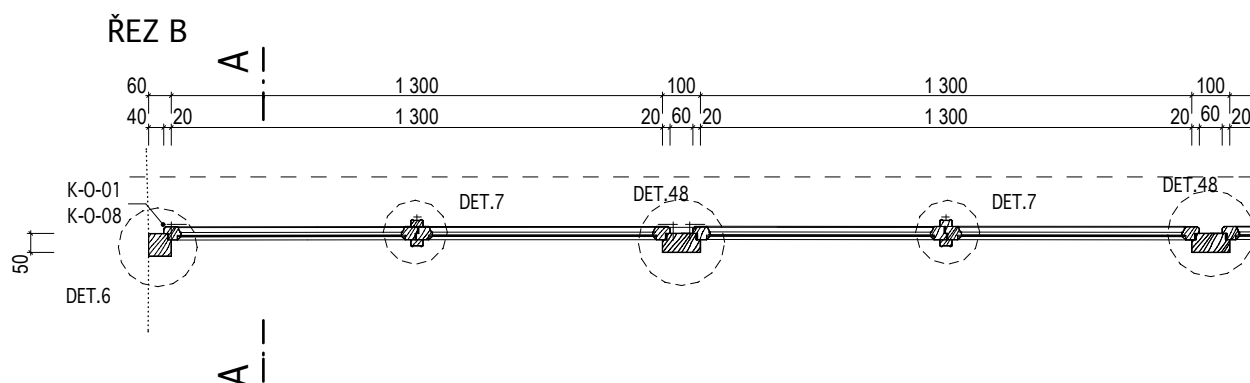
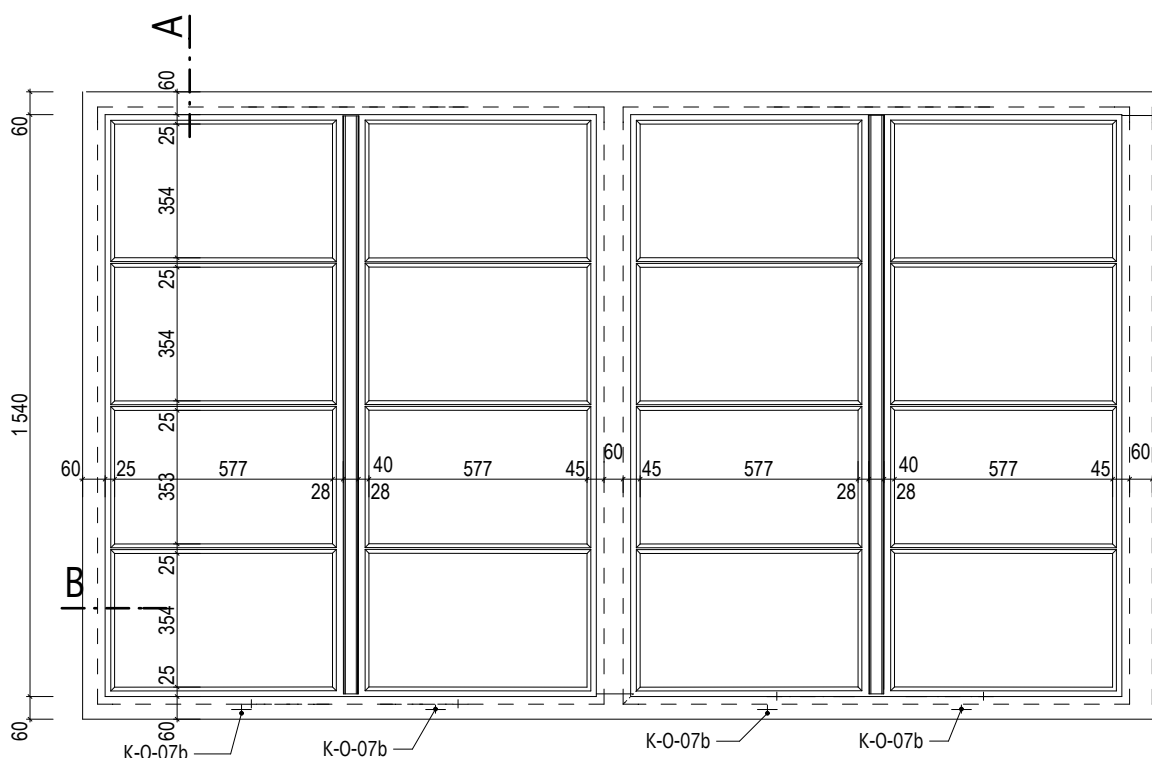

INVENTARIZAČNÍ KARTA UMĚLECKO-ŘEMESLNÝCH PRVKŮ

OPRAVA A REKONSTRUKCE KLÁŠTERŮ ČESKÝ KRUMLOV - ČÁST AREÁL BÝVALÉHO KLÁŠTERA ŘÁDU SV. KLÁRY

DRUH PRVKU: OKNO - NOVOTVAR
POPIS: 4x DVOUKŘÍDLÉ OKNO JEDNODUCHÉ - PAVLAČ

ČÍSLO PRVKU:

N-221

STRÁNKA Č.:

2/2

MĚŘITKO: 1:20

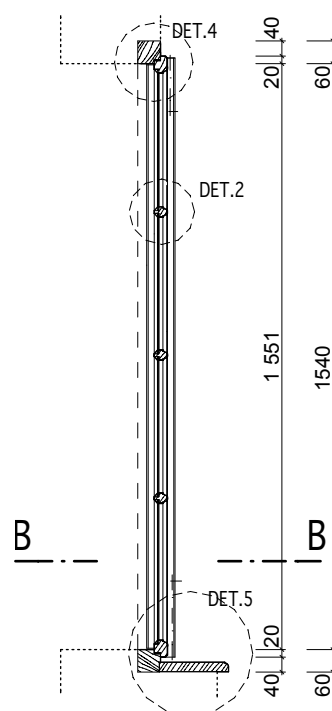
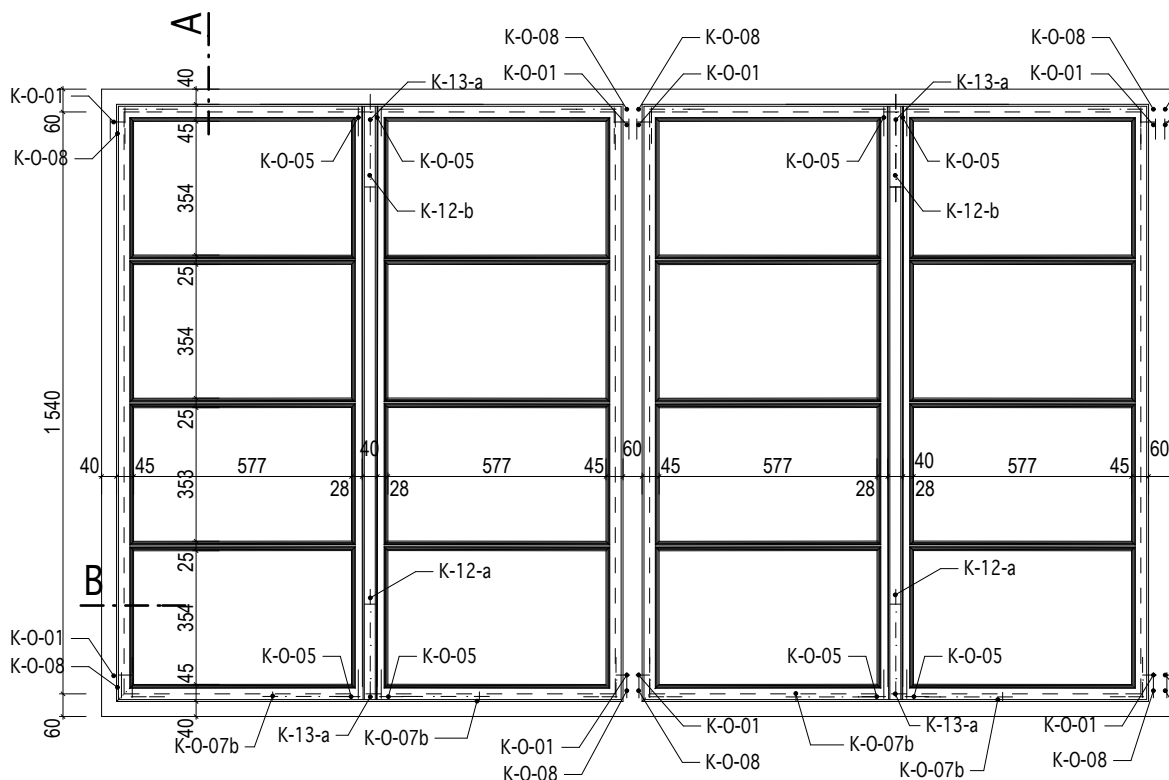

KÓTOVÁNO V MM

Masák & Partner

INVENTARIZAČNÍ KARTA UMĚLECKO-ŘEMESLNÝCH PRVKŮ

OPRAVA A REKONSTRUKCE KLÁŠTERŮ ČESKÝ KRUMLOV - ČÁST AREÁL BÝVALÉHO KLÁŠTERA ŘÁDU SV. KLÁRY

DRUH PRVKU: OKNO - NOVOTVAR

POPIS: JEDNODUCHÉ OKNO JEDNOKŘÍDLÉ, DOVNITŘ OTEVÍRAVÉ,
4 TABULKOVÉ

ČÍSLO PRVKU:

N-222

STRÁNKA Č.:

1/1

MATERIÁL: RU 11 ; RU 13

PARAPET: -

OZNAČENÍ: O279

POVRCH.ÚPRAVA DŘEVA: RU 01

KOTEVNÍ PRVKY: viz. tabulka oken

ROZMĚR: 550 / 740mm
(světlost okenního rámu)

ZASKLENÍ: RU 32a

POČET: 1ks

KOVÁNÍ: 4x K-O-14; 4x K-O-05

POVRCH.ÚPRAVA KOVÁNÍ: RU 06

MĚŘÍTKO: 1:20

POZNÁMKY: - Před zadáním okna do výroby dojde na stavbě k přeměření všech stavebních otvorů.
- Předepsané barevné odstíny a povrchové úpravy materiálů bude nutné vyvzorkovat a odsouhlasit přímo na stavbě s autorským dozorem a památkovým dozorem.
- DPS je navržena s již konkrétními referenčními výrobky nebo materiály, takže pokud jsou v dokumentaci uvedena konkrétní referenční obchodní jména, materiály a výrobky, jde o vymezení kvalitativního standardu a především designu. Změna je samozřejmě možná, ale musí být prokázáno, že navrhované materiály a výrobky mají parametry srovnatelné nebo lepší.

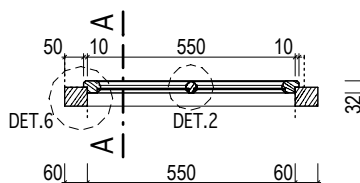
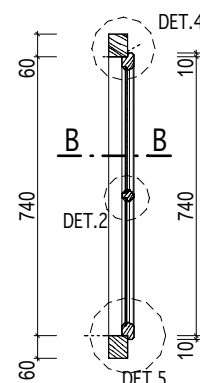
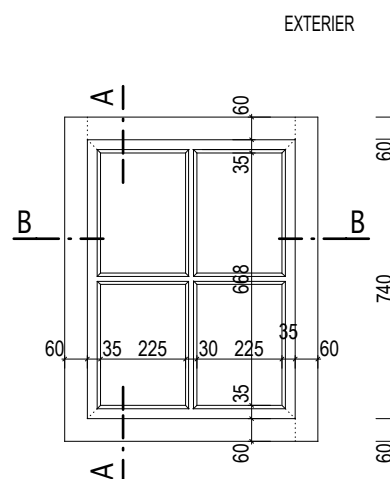
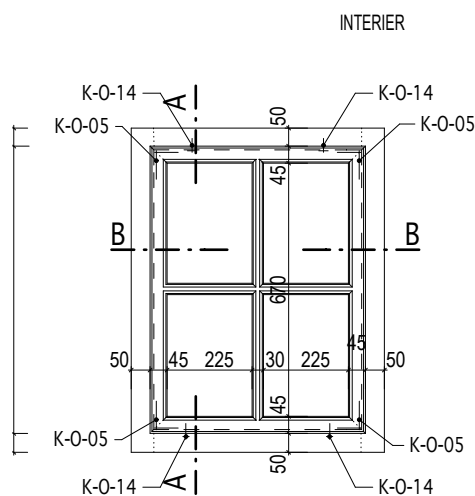

INVENTARIZAČNÍ KARTA UMĚLECKO-ŘEMESLNÝCH PRVKŮ

OPRAVA A REKONSTRUKCE KLÁŠTERŮ ČESKÝ KRUMLOV - ČÁST AREÁL BÝVALÉHO KLÁŠTERA ŘÁDU SV. KLÁRY

DRUH PRVKU: OKNO - NOVOTVAR

POPIS: 2 x JEDNODUCHÉ OKNO DVOUKŘÍDLÉ, SE SLOUPKEM A POUTCEM,
VEN A DOVNITŘ OTEVÍRAVÉ, 12 TABULKOVÉ

ČÍSLO PRVKU:

N-224

STRÁNKA Č.:

1/3

MATERIÁL: RU 11 ; RU 13

PARAPET: -

OZNAČENÍ: O279

POVRCH.ÚPRAVA DŘEVA: RU 01

KOTEVNÍ PRVKY: viz. tabulka oken

ROZMĚR: 550 / 740mm
(světlost okenního rámu)

ZASKLENÍ: RU 32a

POČET: 1ks

KOVÁNÍ: 10x K-O-01; 10x K-O-08; 18x K-O-05;
12x K-O-14; 18x K-O-14a; 2x K-O-7b

POVRCH.ÚPRAVA KOVÁNÍ: RU 06

MĚŘÍTKO: 1:20

POZNÁMKY: - Před zadáním okna do výroby dojde na stavbě k přeměření všech stavebních otvorů.
- Předepsané barevné odstíny a povrchové úpravy materiálů bude nutné vyvzorkovat a odsouhlasit přímo na stavbě s autorským dozorem a památkovým dozorem.
- DPS je navržena s již konkrétními referenčními výrobky nebo materiály, takže pokud jsou v dokumentaci uvedena konkrétní referenční obchodní jména, materiály a výrobky, jde o vymezení kvalitativního standardu a především designu. Změna je samozřejmě možná, ale musí být prokázáno, že navrhované materiály a výrobky mají parametry srovnatelné nebo lepší.

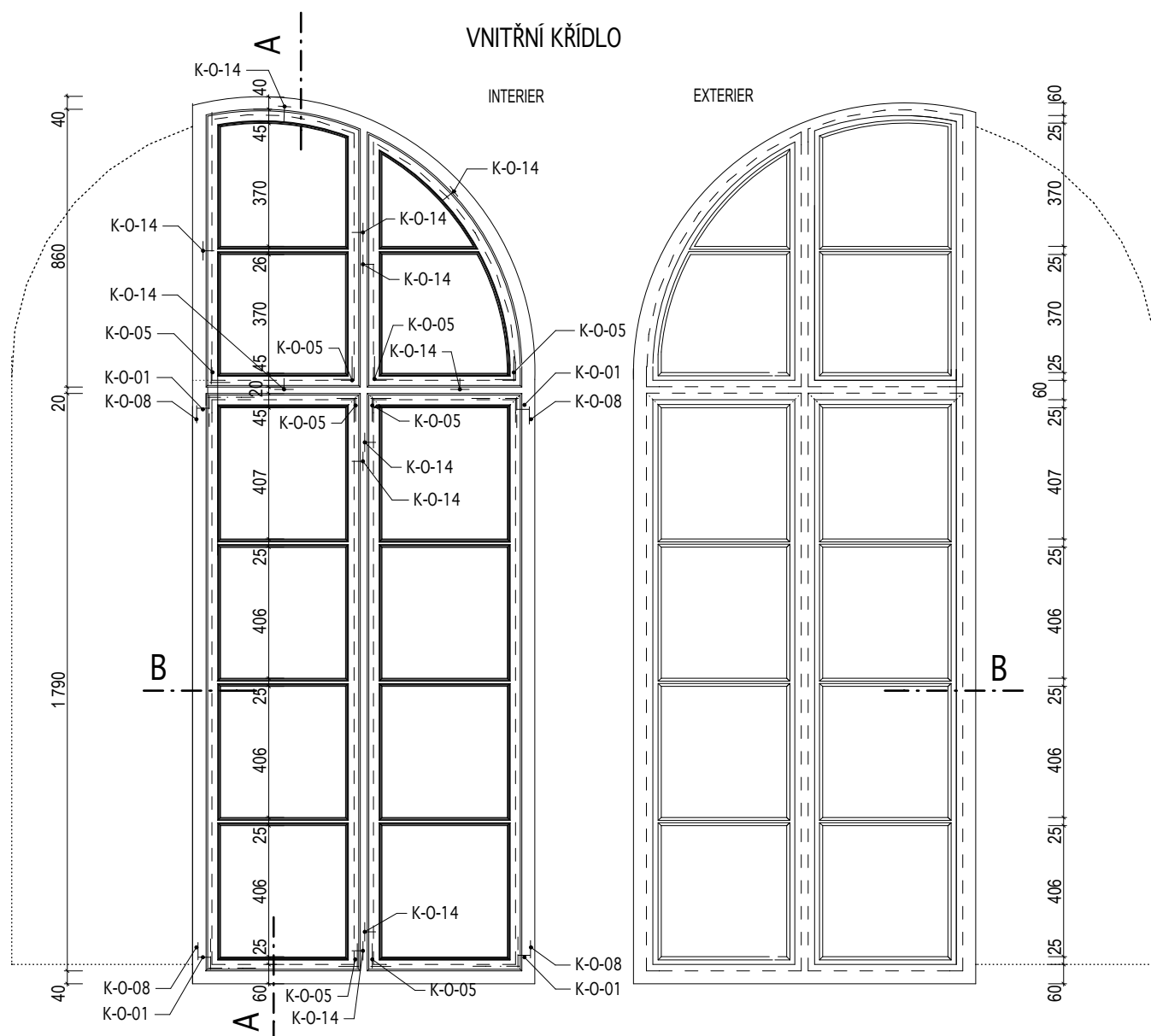

INVENTARIZAČNÍ KARTA UMĚLECKO-ŘEMESLNÝCH PRVKŮ

OPRAVA A REKONSTRUKCE KLÁŠTERŮ ČESKÝ KRUMLOV - ČÁST AREÁL BÝVALÉHO KLÁŠTERA ŘÁDU SV. KLÁRY

DRUH PRVKU: OKNO - NOVOTVAR

POPIS: 2 x JEDNODUCHÉ OKNO DVOUKŘÍDLÉ, SE SLOUPKEM A POUTCEM,
VEN A DOVNITŘ OTEVÍRAVÉ, 12 TABULKOVÉ

ČÍSLO PRVKU:

N-224

STRÁNKA Č.:

2/3

MĚŘÍTKO: 1:20

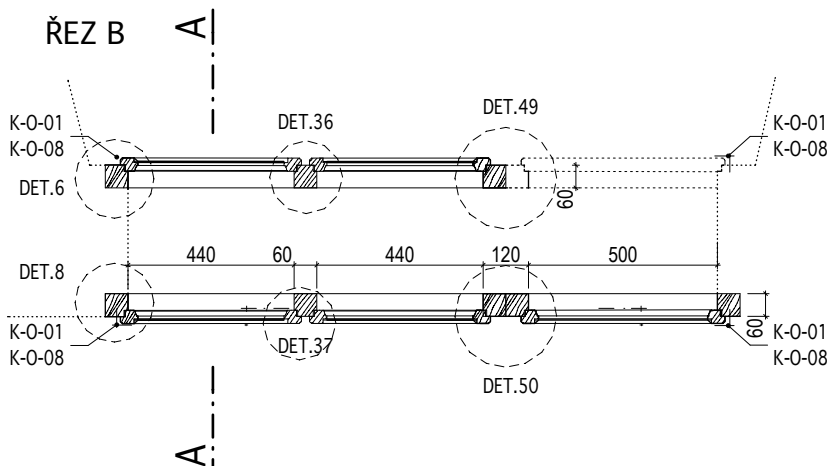
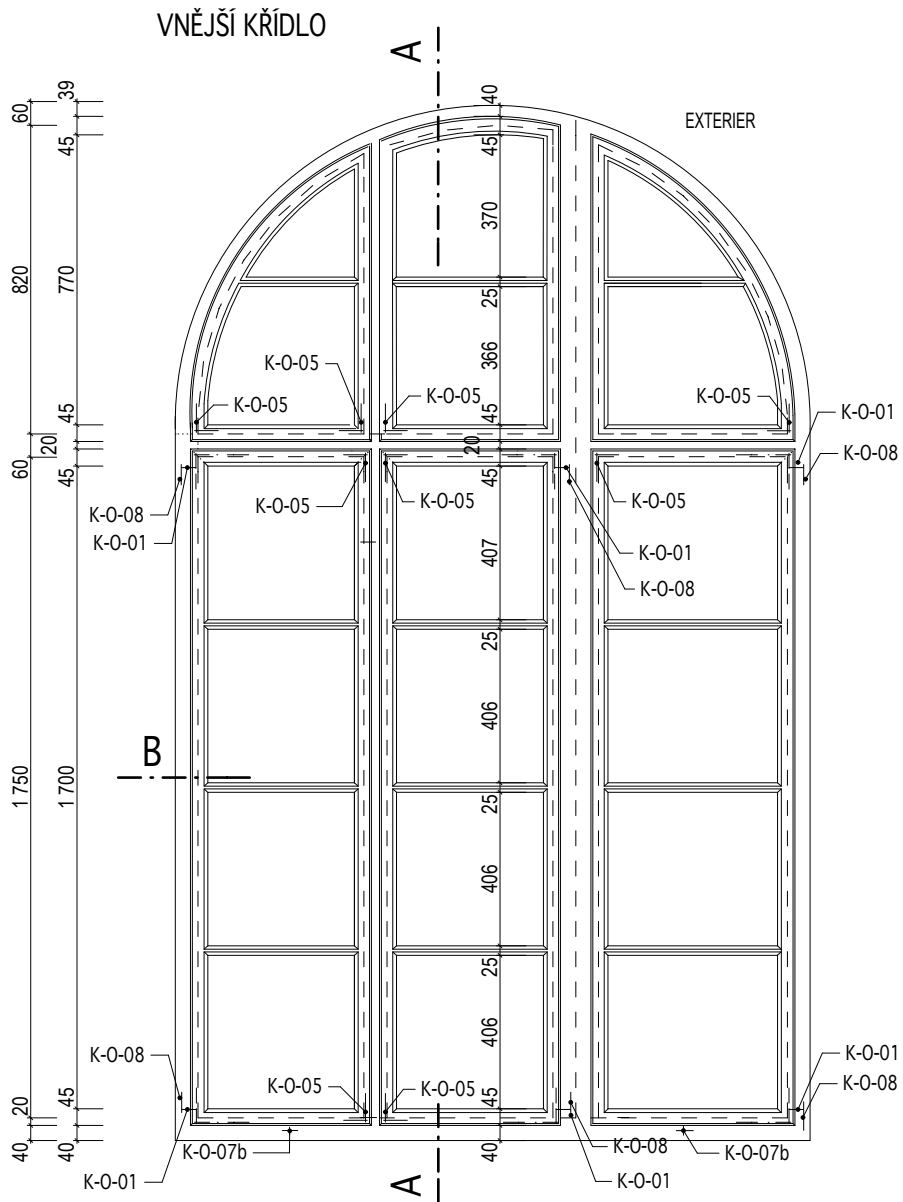
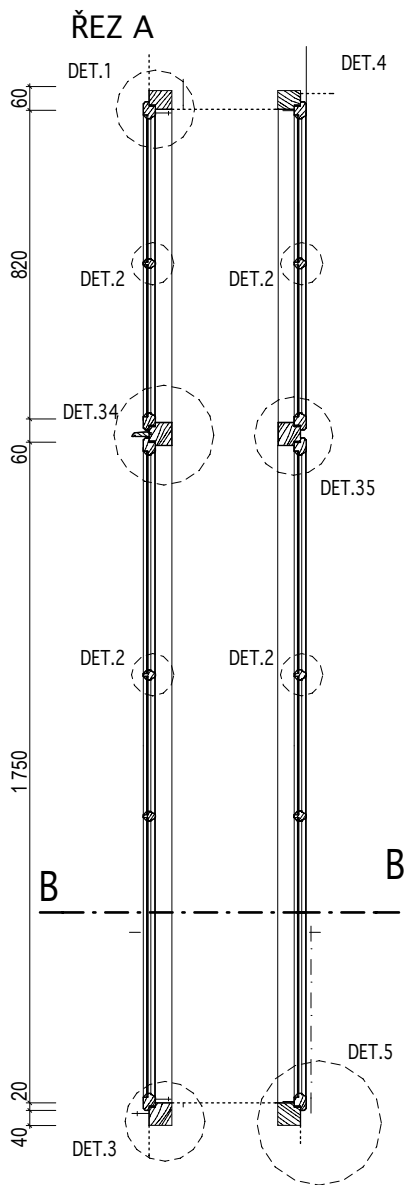

KÓTOVÁNO V MM

INVENTARIZAČNÍ KARTA UMĚLECKO-ŘEMESLNÝCH PRVKŮ

OPRAVA A REKONSTRUKCE KLÁŠTERŮ ČESKÝ KRUMLOV - ČÁST AREÁL BÝVALÉHO KLÁŠTERA ŘÁDU SV. KLÁRY

DRUH PRVKU: OKNO - NOVOTVAR

POPIS: 2 x JEDNODUCHÉ OKNO DVOUKŘÍDLÉ, SE SLOUPKEM A POUTCEM,
VEN A DOVNITŘ OTEVÍRAVÉ, 12 TABULKOVÉ

ČÍSLO PRVKU:

N-224

STRÁNKA Č.:

3/3

MĚŘITKO: 1:20

VNĚJŠÍ KŘÍDLO

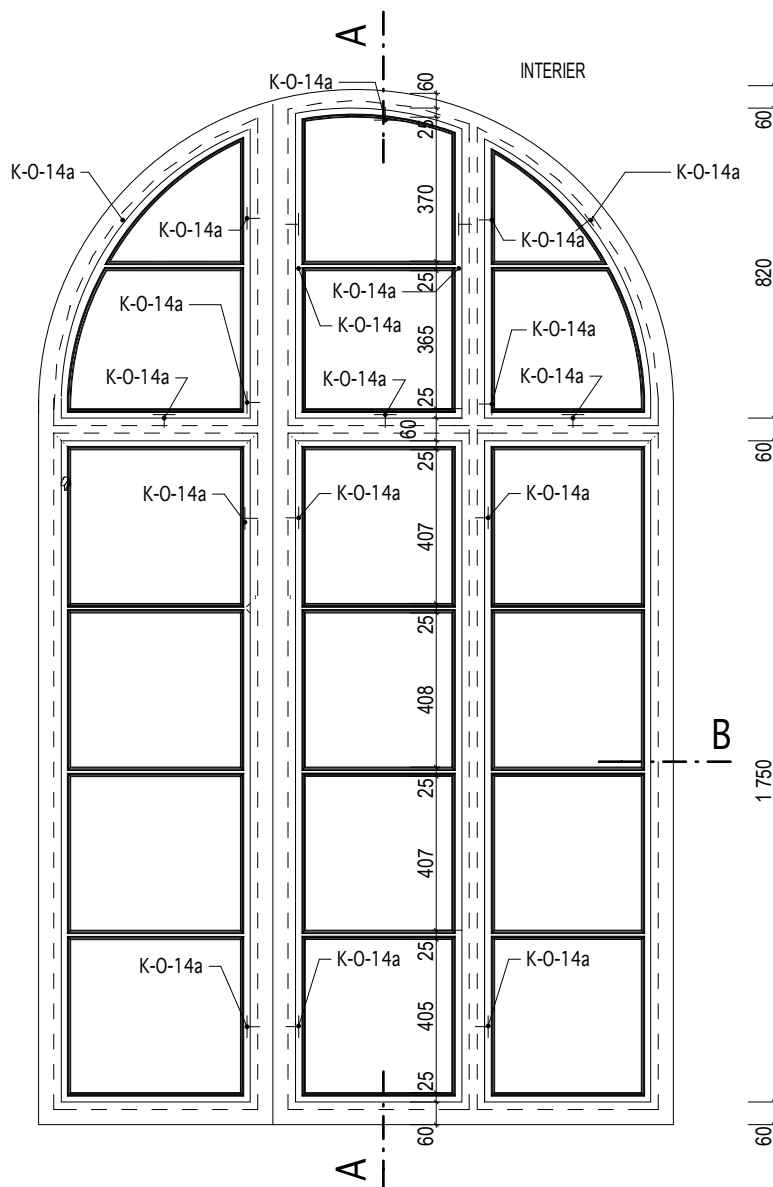

INVENTARIZAČNÍ KARTA UMĚLECKO-ŘEMESLNÝCH PRVKŮ	
1	2
3	4
5	6
7	8
9	10
11	12
13	14
15	16
17	18
19	20
21	22
23	24
25	26
27	28
29	30
31	32
33	34
35	36
37	38
39	40
41	42
43	44
45	46
47	48
49	50
51	52
53	54
55	56
57	58
59	60
61	62
63	64
65	66
67	68
69	70
71	72
73	74
75	76
77	78
79	80
81	82
83	84
85	86
87	88
89	90
91	92
93	94
95	96
97	98
99	100

OPRAVA A REKONSTRUKCE KLÁŠTERŮ ČESKÝ KRUMLOV - ČÁST AREÁLU BÝVALÉHO KLÁŠTERA ŘÁDU SV. KLÁRY

DRUH PRVKU: OKNA-DETAILY

POPIS: OKENNÍ KŘÍDLO VEN OTEVÍRAVÉ DO NOVÉHO RÁMU-- SVISLÝ ŘEZ HORNÍ ČÁSTÍ KŘÍDLA

MĚŘÍTKO: 1:2

DETAIL Č.:

1

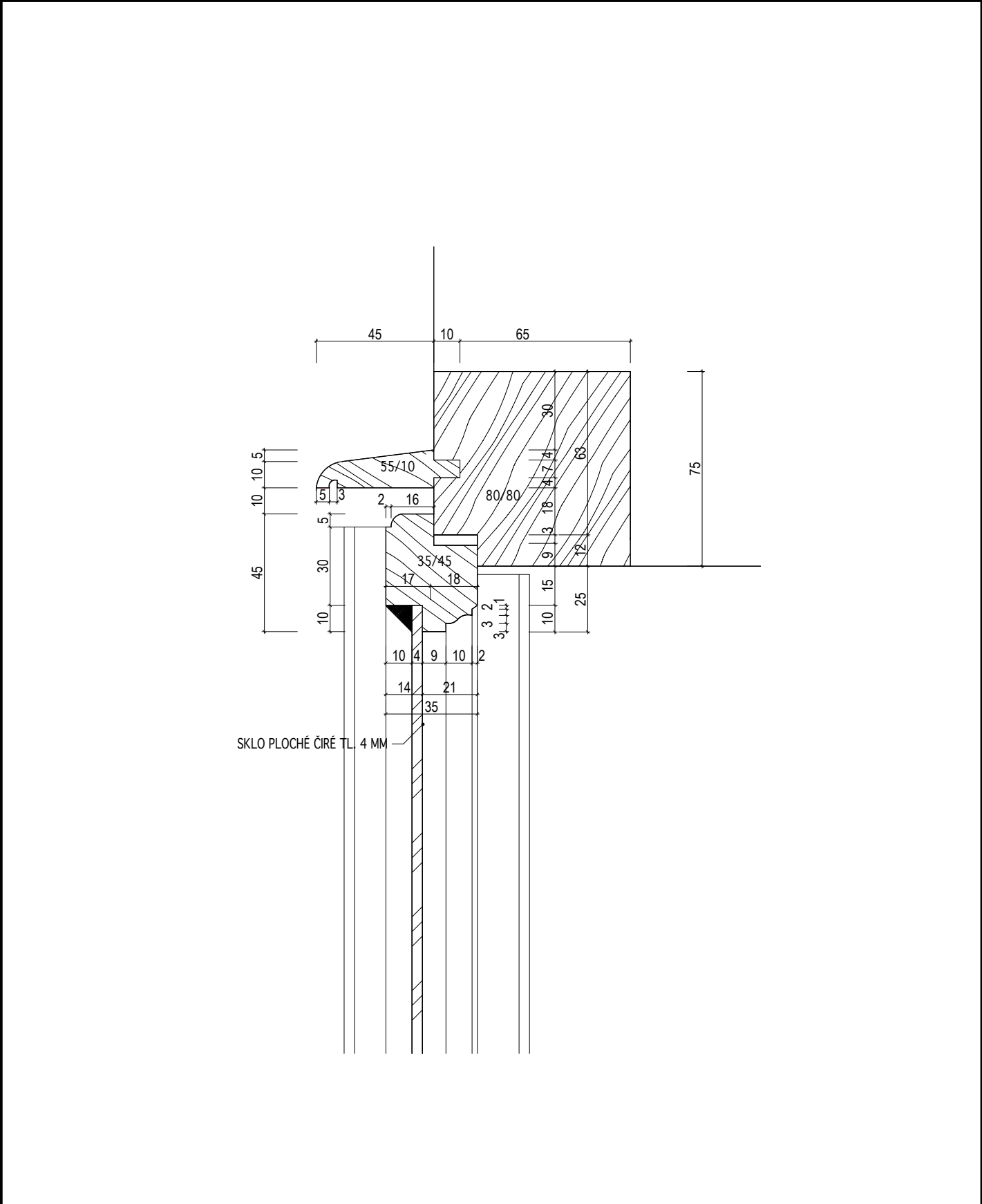

DETAIL JE SHODNÝ S PROBÁMY JINÝCH ROZMĚRŮ

INVENTARIZAČNÍ KARTA UMĚLECKO-ŘEMESLNÝCH PRVKŮ

OPRAVA A REKONSTRUKCE KLÁŠTERŮ ČESKÝ KRUMLOV - ČÁST AREÁLU BÝVALÉHO KLÁŠTERA ŘÁDU SV. KLÁRY

DRUH PRVKU: OKNA-DETAILY

POPIS: DETAIL ZASKLENÍ

MĚŘÍTKO: 1:2

DETAIL Č.:

2

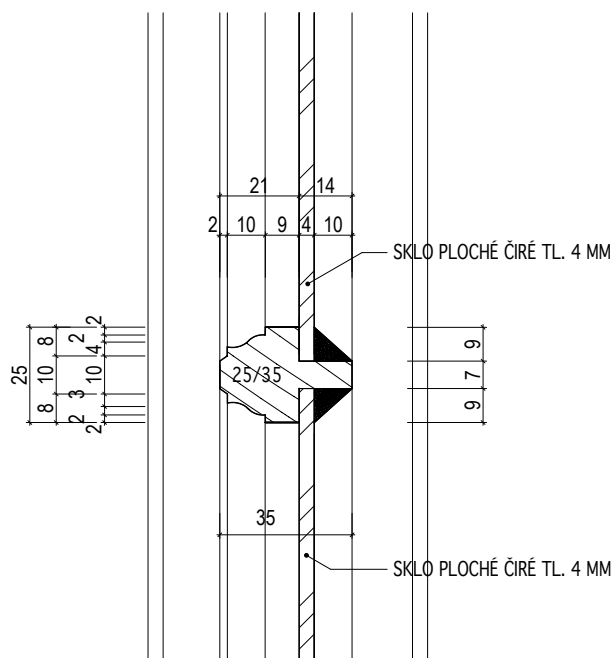

INVENTARIZAČNÍ KARTA UMĚLECKO-ŘEMESLNÝCH PRVKŮ

OPRAVA A REKONSTRUKCE KLÁŠTERŮ ČESKÝ KRUMLOV - ČÁST AREÁLU BÝVALÉHO KLÁŠTERA ŘÁDU SV. KLÁRY

DRUH PRVKU: OKNA-DETAILY

POPIS: OKENNÍ KŘÍDLO VEN OTEVÍRAVÉ DO NOVÉHO RÁMU-- SVISLÝ ŘEZ SPODNÍ ČÁSTÍ KŘÍDLA

MĚŘÍTKO: 1:2

DETAIL Č.:

3

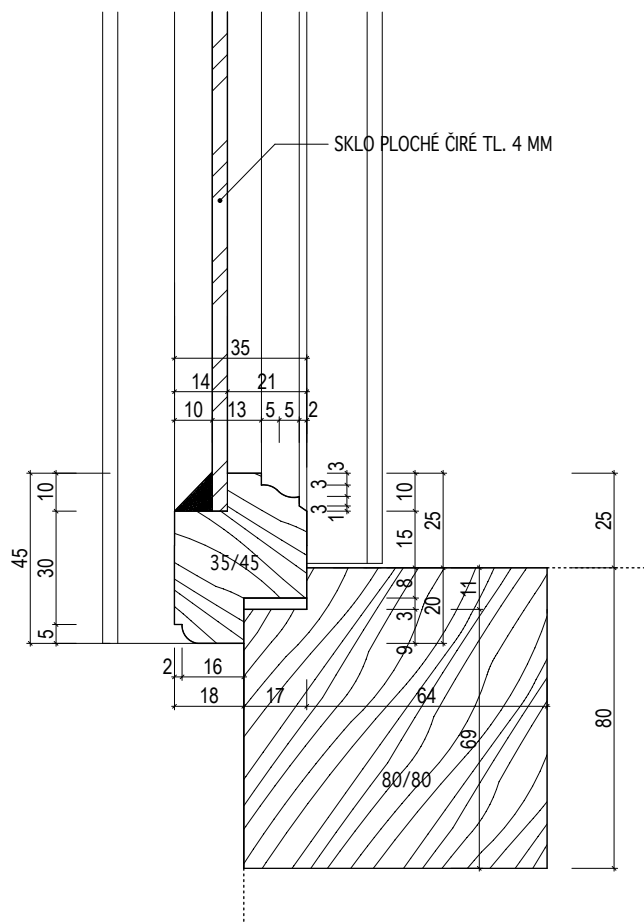

DETAIL JE SHODNÝ I PRO RÁMY JINÝCH ROZMĚRŮ

INVENTARIZAČNÍ KARTA UMĚLECKO-ŘEMESLNÝCH PRVKŮ

OPRAVA A REKONSTRUKCE KLÁŠTERŮ ČESKÝ KRUMLOV - ČÁST AREÁLU BÝVALÉHO KLÁŠTERA ŘÁDU SV. KLÁRY

DRUH PRVKU: OKNA-DETAILY

POPIS: OKENNÍ KŘÍDLO DOVNITŘ OTEVÍRAVÉ DO NOVÉHO RÁMU-- SVISLÝ ŘEZ HORNÍ ČÁSTÍ KŘÍDLA

MĚŘÍTKO: 1:2

DETAIL Č.:

4

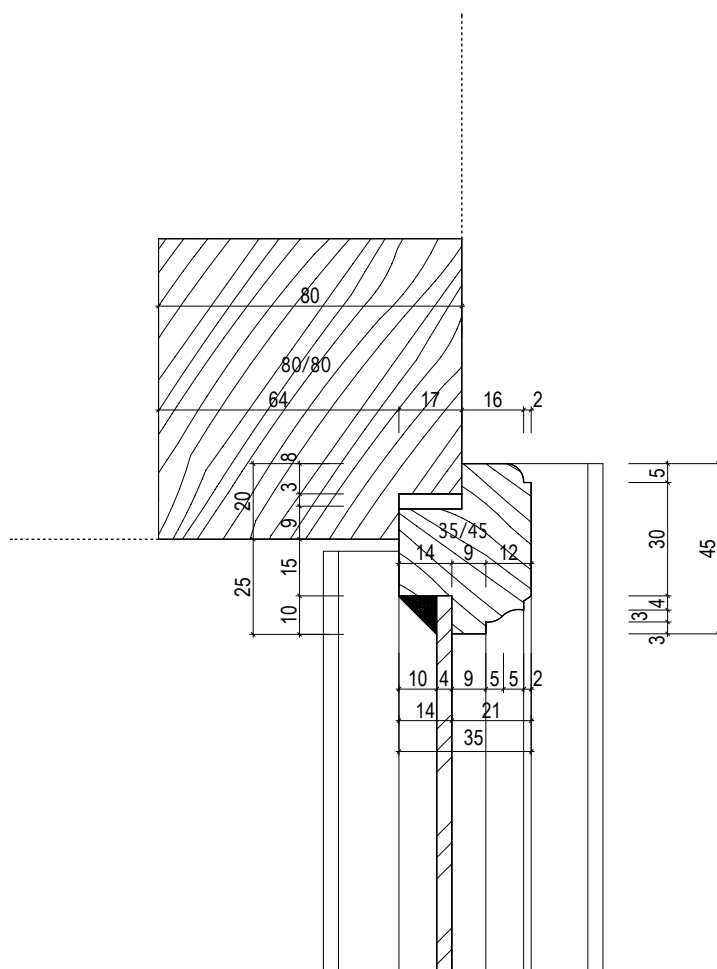

DETAIL JE SHODNÝ I PRO RÁMY JINÝCH ROZMĚRŮ

INVENTARIZAČNÍ KARTA UMĚLECKO-ŘEMESLNÝCH PRVKŮ

OPRAVA A REKONSTRUKCE KLÁŠTERŮ ČESKÝ KRUMLOV - ČÁST AREÁLU BÝVALÉHO KLÁŠTERA ŘÁDU SV. KLÁRY

DRUH PRVKU: OKNA-DETAILY

POPIS: OKENNÍ KŘÍDLO DOVNITŘ OTEVÍRAVÉ DO NOVÉHO RÁMU-- SVISLÝ ŘEZ SPODNÍ ČÁSTÍ KŘÍDLA

MĚŘÍTKO: 1:2

DETAIL Č.:

5

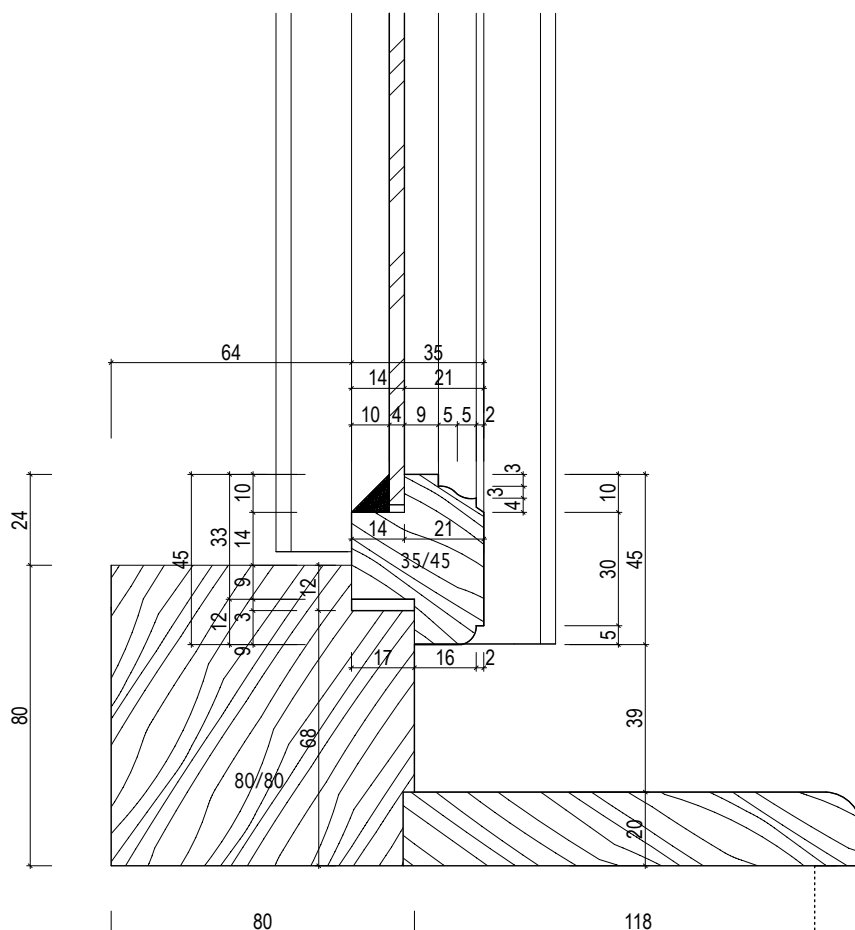

DETAIL JE SHODNÝ I PRO RÁMY JINÝCH ROZMĚRŮ

INVENTARIZAČNÍ KARTA UMĚLECKO-ŘEMESLNÝCH PRVKŮ

OPRAVA A REKONSTRUKCE KLÁŠTERŮ ČESKÝ KRUMLOV - ČÁST AREÁLU BÝVALÉHO KLÁŠTERA ŘÁDU SV. KLÁRY

DRUH PRVKU: OKNA-DETAILY

POPIS: **OKENNÍ KŘÍDLO DOVNITŘ OTEVÍRAVÉ DO NOVÉHO RÁMU-- VODOROVNÝ ŘEZ RÁMEM**

MĚŘÍTKO: 1:2

DETAIL Č.:

6

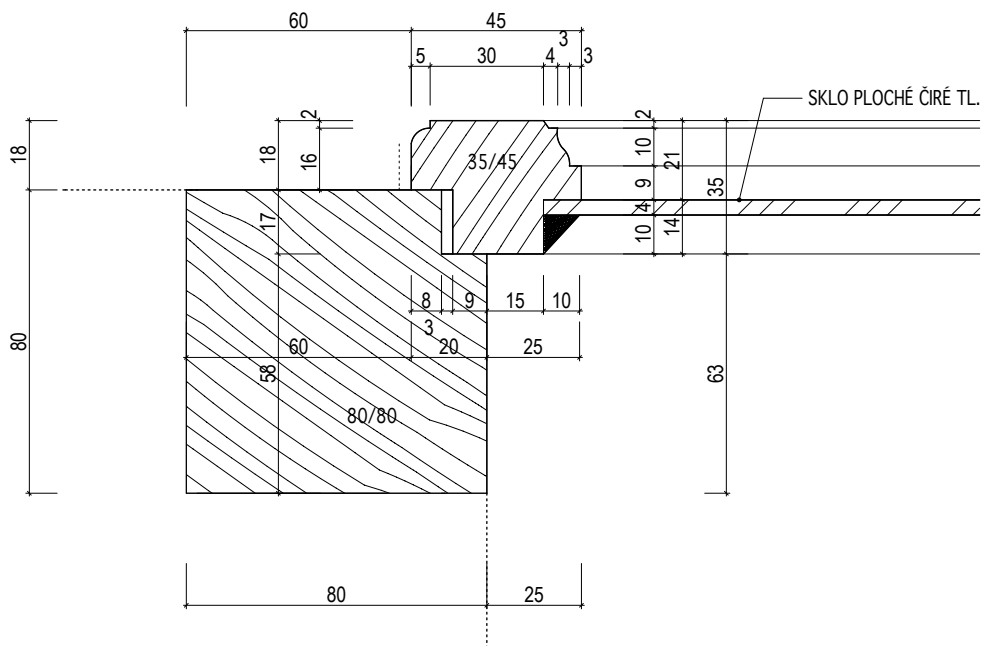

DETAIL JE SHODNÝ I PRO RÁMY JINÝCH ROZMĚRŮ

INVENTARIZAČNÍ KARTA UMĚLECKO-ŘEMESLNÝCH PRVKŮ

OPRAVA A REKONSTRUKCE KLÁŠTERŮ ČESKÝ KRUMLOV - ČÁST AREÁLU BÝVALÉHO KLÁŠTERA ŘÁDU SV. KLÁRY

DRUH PRVKU: OKNA-DETAILY

POPIS: OKENNÍ KŘÍDLO DOVNITŘ OTEVÍRAVÉ DO NOVÉHO RÁMU-- DETAIL KLAPAČKY

MĚŘÍTKO: 1:2

DETAIL Č.:

7

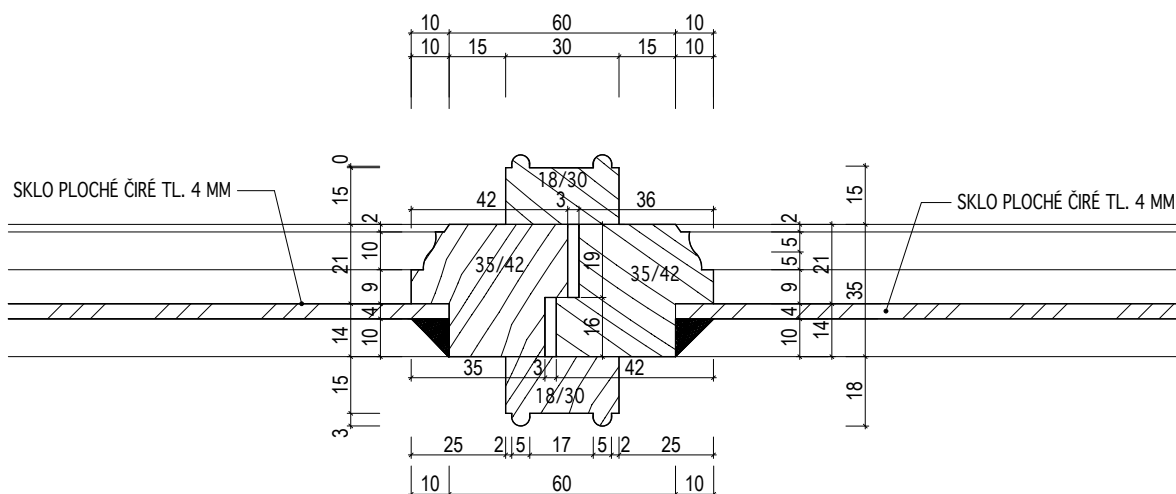

DETAIL JE SHODNÝ I PRO RÁMY JINÝCH ROZMĚRŮ

INVENTARIZAČNÍ KARTA UMĚLECKO-ŘEMESLNÝCH PRVKŮ

OPRAVA A REKONSTRUKCE KLÁŠTERŮ ČESKÝ KRUMLOV - ČÁST AREÁLU BÝVALÉHO KLÁŠTERA ŘÁDU SV. KLÁRY

DRUH PRVKU: OKNA-DETAILY

POPIS: OKENNÍ KŘÍDLO VEN OTEVÍRAVÉ DO NOVÉHO RÁMU-- VODOROVNÝ ŘEZ RÁMEM

DETAIL Č.:

8

MĚŘÍTKO: 1:2

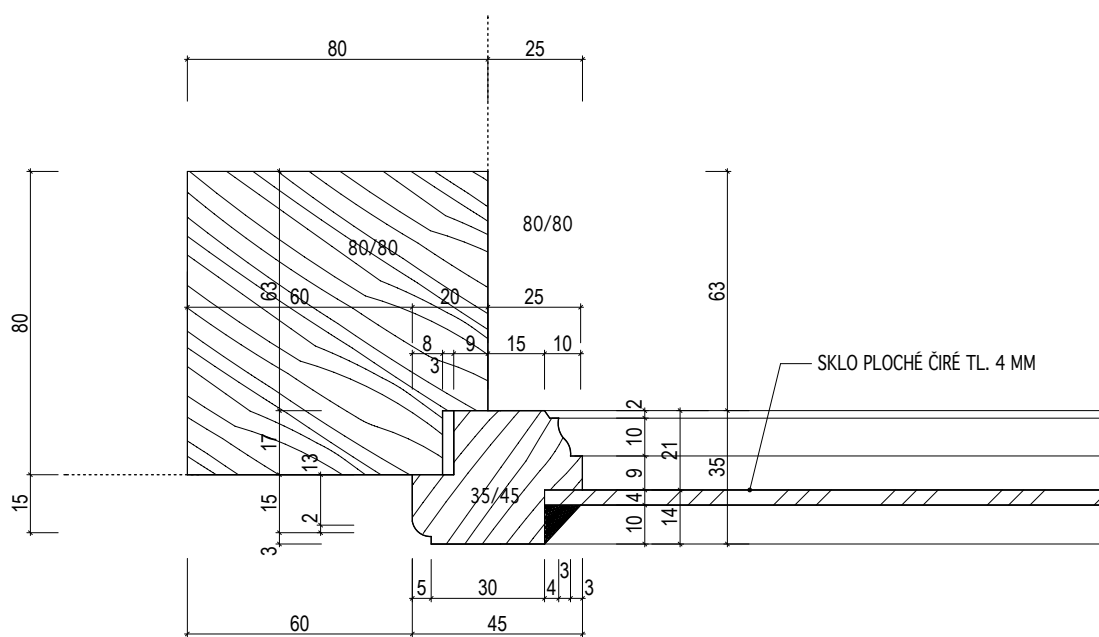

DETAIL JE SHODNÝ I PRO RÁMY JINÝCH ROZMĚRŮ

INVENTARIZAČNÍ KARTA UMĚLECKO-ŘEMESLNÝCH PRVKŮ

OPRAVA A REKONSTRUKCE KLÁŠTERŮ ČESKÝ KRUMLOV - ČÁST AREÁLU BÝVALÉHO KLÁŠTERA ŘÁDU SV. KLÁRY

DRUH PRVKU: OKNA-DETAILY

POPIS: OKENNÍ KŘÍDLO VEN OTEVÍRAVÉ DO STÁVAJÍCÍHO RÁMU-- SVISLÝ ŘEZ HORNÍ ČÁSTÍ KŘÍDLA

MĚŘÍTKO: 1:2

DETAIL Č.:

10

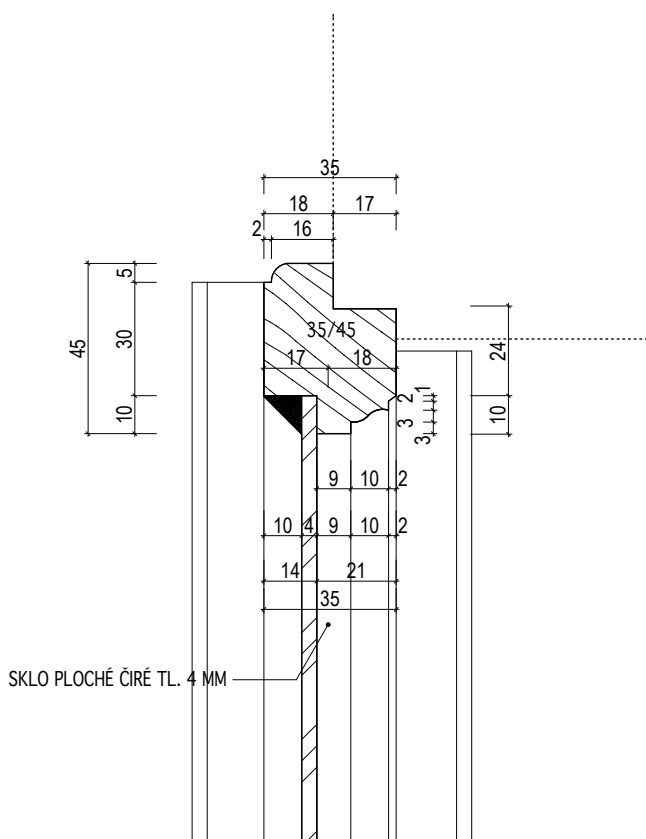

INVENTARIZAČNÍ KARTA UMĚLECKO-ŘEMESLNÝCH PRVKŮ

OPRAVA A REKONSTRUKCE KLÁŠTERŮ ČESKÝ KRUMLOV - ČÁST AREÁLU BÝVALÉHO KLÁŠTERA ŘÁDU SV. KLÁRY

DRUH PRVKU: OKNA-DETAILY

POPIS: OKENNÍ KŘÍDLO VEN OTEVÍRAVÉ DO STÁVAJÍCÍHO RÁMU-- SVISLÝ ŘEZ SPODNÍ ČÁSTÍ KŘÍDLA

MĚŘÍTKO: 1:2

DETAIL Č.:

11

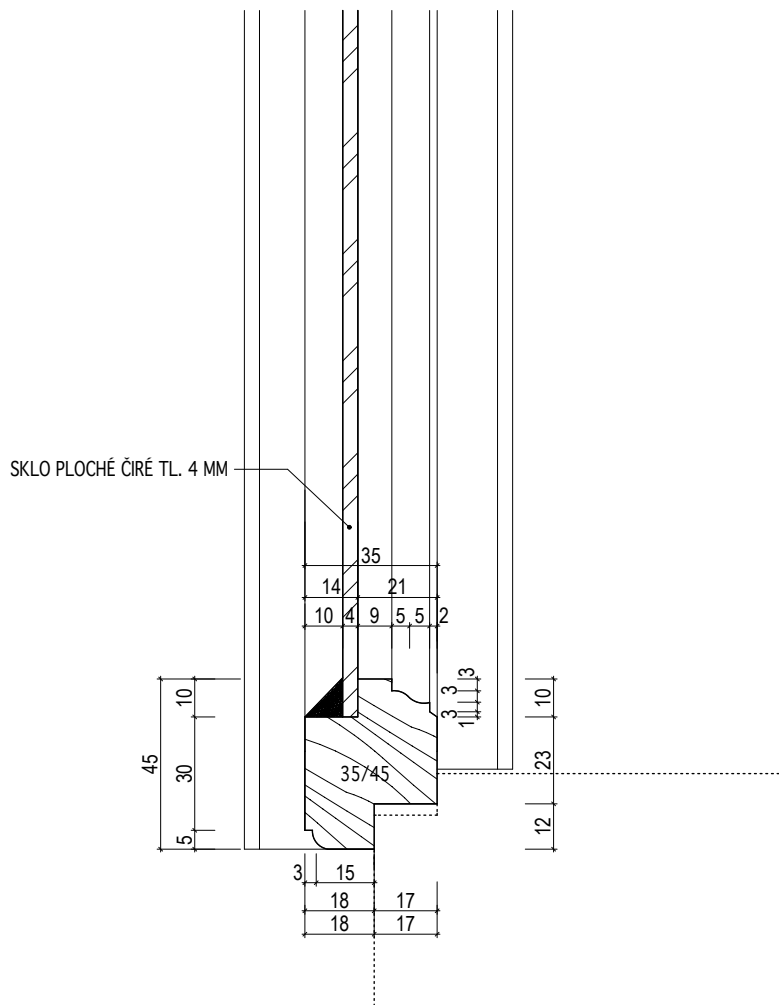

INVENTARIZAČNÍ KARTA UMĚLECKO-ŘEMESLNÝCH PRVKŮ

OPRAVA A REKONSTRUKCE KLÁŠTERŮ ČESKÝ KRUMLOV - ČÁST AREÁLU BÝVALÉHO KLÁŠTERA ŘÁDU SV. KLÁRY

DRUH PRVKU: OKNA-DETAILY

POPIS: OKENNÍ KŘÍDLO DOVNITŘ OTEVÍRAVÉ DO STÁVAJÍCÍHO RÁMU-- SVISLÝ ŘEZ HORNÍ ČÁSTÍ KŘÍDLA

MĚŘÍTKO: 1:2

DETAIL Č.:

12

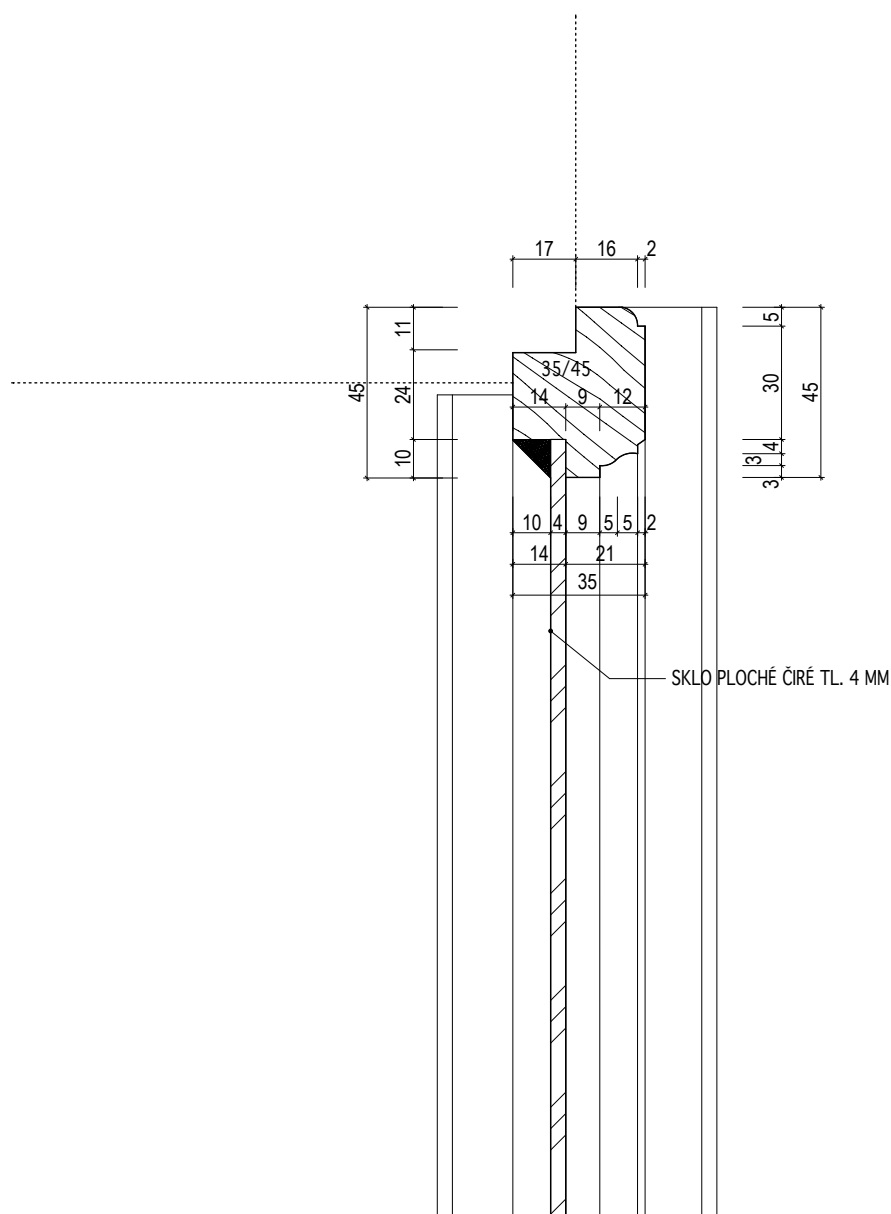

INVENTARIZAČNÍ KARTA UMĚLECKO-ŘEMESLNÝCH PRVKŮ

OPRAVA A REKONSTRUKCE KLÁŠTERŮ ČESKÝ KRUMLOV - ČÁST AREÁLU BÝVALÉHO KLÁŠTERA ŘÁDU SV. KLÁRY

DRUH PRVKU: OKNA-DETAILY

POPIS: OKENNÍ KŘÍDLO DOVNITŘ OTEVÍRAVÉ DO STÁVAJÍCÍHO RÁMU-- SVISLÝ ŘEZ SPODNÍ ČÁSTÍ KŘÍDLA

MĚŘÍTKO: 1:2

DETAIL Č.:

13

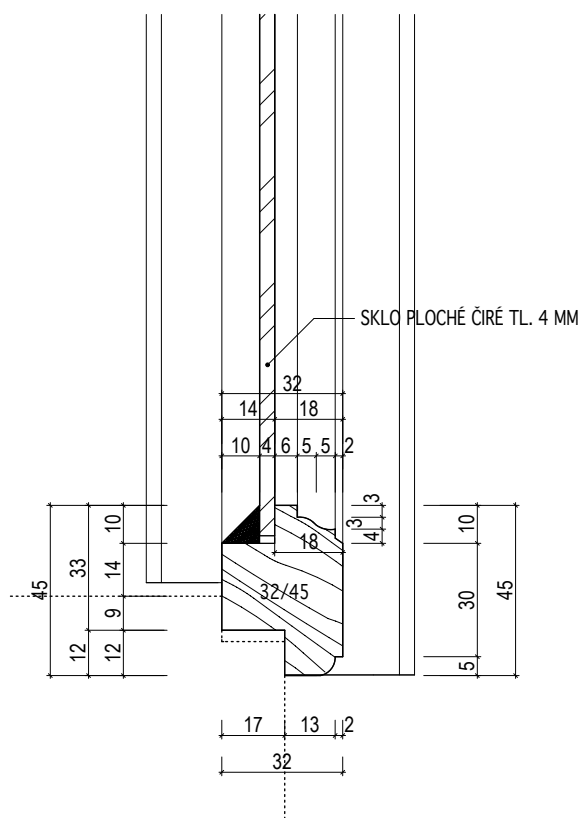

INVENTARIZAČNÍ KARTA UMĚLECKO-ŘEMESLNÝCH PRVKŮ

OPRAVA A REKONSTRUKCE KLÁŠTERŮ ČESKÝ KRUMLOV - ČÁST AREÁLU BÝVALÉHO KLÁŠTERA ŘÁDU SV. KLÁRY

DRUH PRVKU: OKNA-DETAILY

POPIS: OKENNÍ KŘÍDLO DOVNITŘ OTEVÍRAVÉ DO STÁVAJÍCÍHO RÁMU-- VODOROVNÝ ŘEZ RÁMEM

MĚŘÍTKO: 1:2

DETAIL Č.:

14

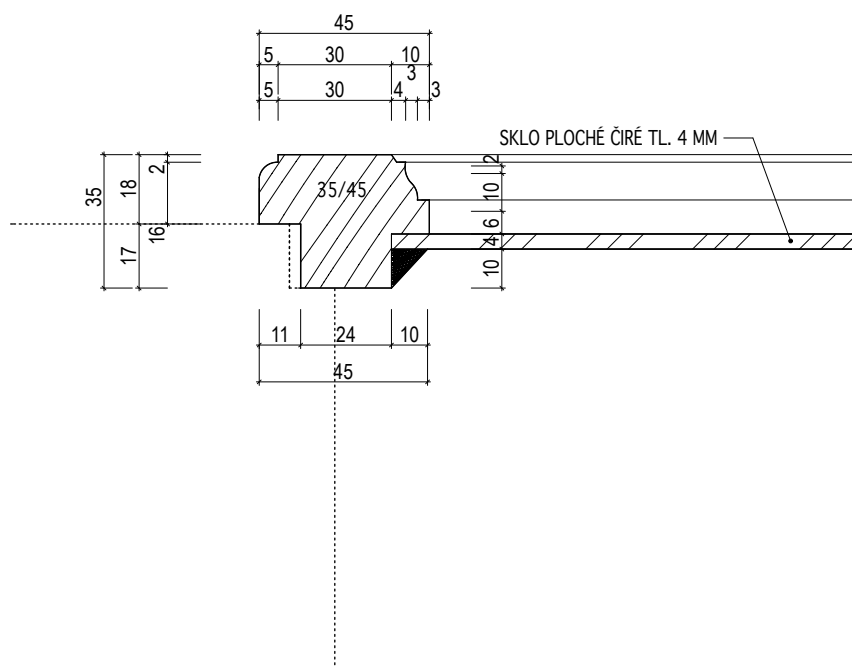

INVENTARIZAČNÍ KARTA UMĚLECKO-ŘEMESLNÝCH PRVKŮ

OPRAVA A REKONSTRUKCE KLÁŠTERŮ ČESKÝ KRUMLOV - ČÁST AREÁLU BÝVALÉHO KLÁŠTERA ŘÁDU SV. KLÁRY

DRUH PRVKU: OKNA-DETAILY

POPIS: OKENNÍ KŘÍDLO VEN OTEVÍRAVÉ DO STÁVAJÍCÍHO RÁMU-- VODOROVNÝ ŘEZ RÁMEM

MĚŘÍTKO: 1:2

DETAIL Č.:

15

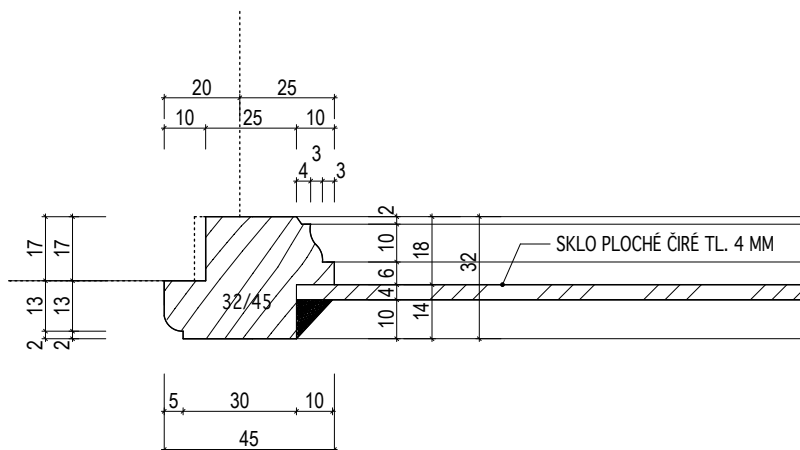

INVENTARIZAČNÍ KARTA UMĚLECKO-ŘEMESLNÝCH PRVKŮ

OPRAVA A REKONSTRUKCE KLÁŠTERŮ ČESKÝ KRUMLOV - ČÁST AREÁLU BÝVALÉHO KLÁŠTERA ŘÁDU SV. KLÁRY

DRUH PRVKU: OKNA-DETAILY

POPIS: DOPLNĚNÍ KŘÍDLA VEN OTEVÍRAVÉHO DO STÁVAJÍCÍHO RÁMU -- SVISLÝ ŘEZ HORNÍ ČÁSTI KŘÍDLA

MĚŘÍTKO: 1:2

DETAIL Č.:

16

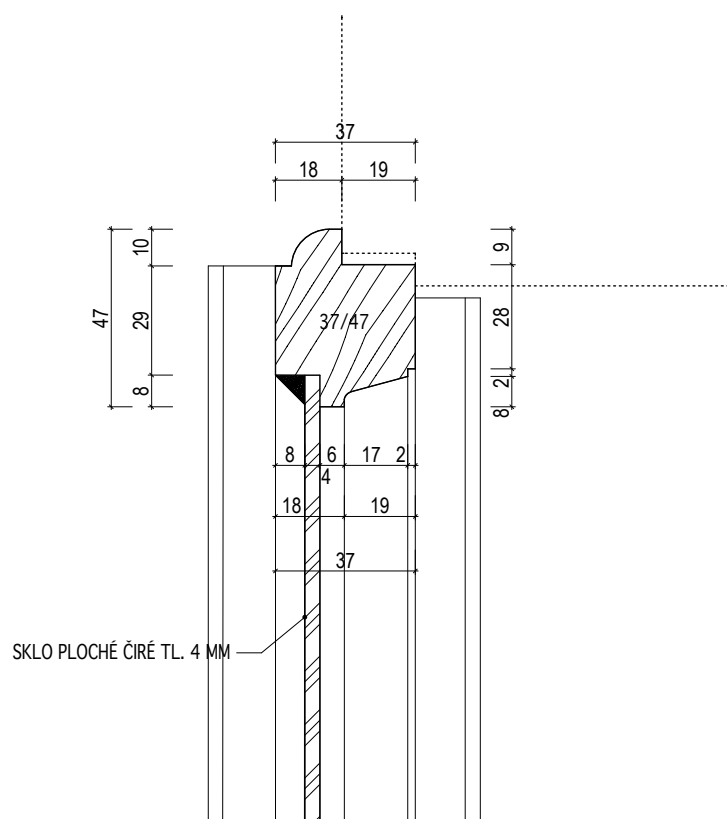

PROFILACE RÁMU KŘÍDLA BUDE UPŘESNĚNA PODLE ZACHOVALÉHO KŘÍDLA PO JEHO SEJMUŽÍ A OČIŠTĚNÍ

INVENTARIZAČNÍ KARTA UMĚLECKO-ŘEMESLNÝCH PRVKŮ

OPRAVA A REKONSTRUKCE KLÁŠTERŮ ČESKÝ KRUMLOV - ČÁST AREÁLU BÝVALÉHO KLÁŠTERA ŘÁDU SV. KLÁRY

DRUH PRVKU: OKNA-DETAILY

POPIS: DOPLNĚNÍ KŘÍDLA DO STÁVAJÍCÍHO RÁMU -- DETAIL ZASKLENÍ

MĚŘÍTKO: 1:2

DETAIL Č.:

17

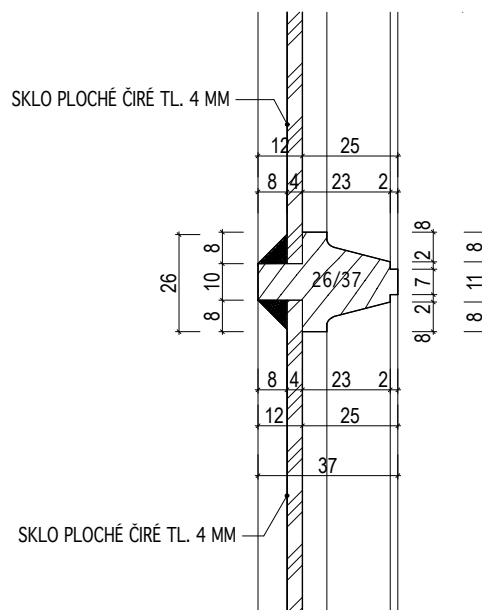

PROFILACE RÁMU KŘÍDLA BUDE UPŘESNĚNA PODLE ZACHOVALÉHO KŘÍDLA PO JEHO SEJMNUTÍ A OČIŠTĚNÍ

INVENTARIZAČNÍ KARTA UMĚLECKO-ŘEMESLNÝCH PRVKŮ

OPRAVA A REKONSTRUKCE KLÁŠTERŮ ČESKÝ KRUMLOV - ČÁST AREÁLU BÝVALÉHO KLÁŠTERA ŘÁDU SV. KLÁRY

DRUH PRVKU: OKNA-DETAILY

POPIS: DOPLNĚNÍ KŘÍDLA VEN OTEVÍRAVÉHO DO STÁVAJÍCÍHO RÁMU -- SVISLÝ ŘEZ SPODNÍ ČÁSTÍ KŘÍDLA

MĚŘÍTKO: 1:2

DETAIL Č.:

18

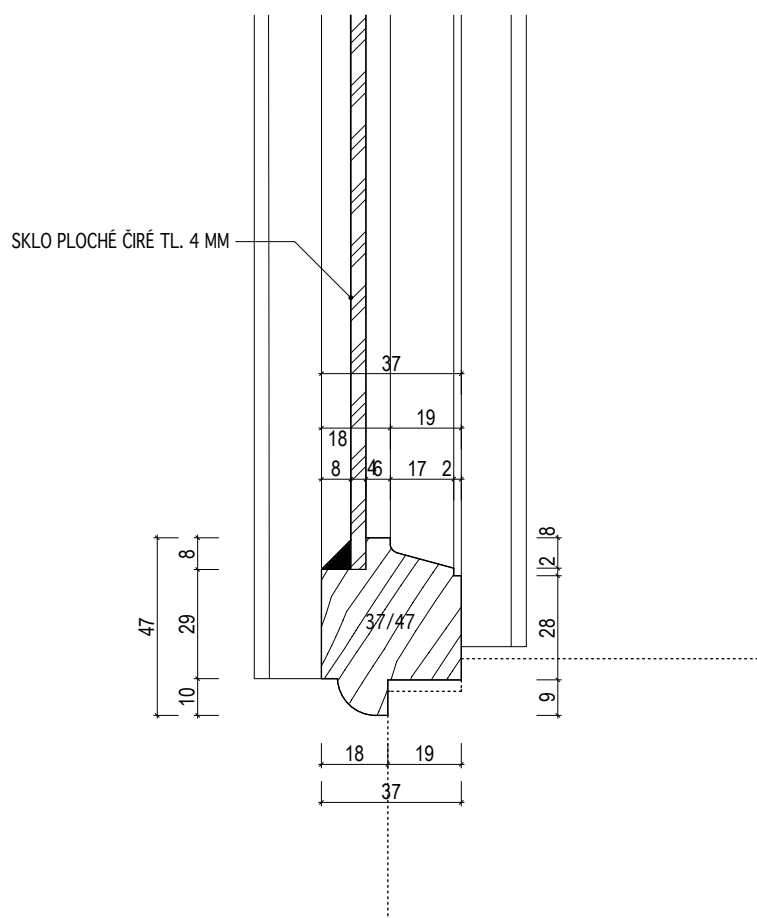

PROFILACE RÁMU KŘÍDLA BUDE UPŘESNĚNA PODLE ZACHOVALÉHO KŘÍDLA PO JEHO SEJMUTÍ A OČIŠTĚNÍ

INVENTARIZAČNÍ KARTA UMĚLECKO-ŘEMESLNÝCH PRVKŮ

OPRAVA A REKONSTRUKCE KLÁŠTERŮ ČESKÝ KRUMLOV - ČÁST AREÁLU BÝVALÉHO KLÁŠTERA ŘÁDU SV. KLÁRY

DRUH PRVKU: OKNA-DETAILY

POPIS: DOPLNĚNÍ KŘÍDLA DOVNITŘ OTEVÍRAVÉHO DO STÁVAJÍCÍHO RÁMU -- SVISLÝ ŘEZ HORNÍ ČÁSTÍ KŘÍDLA

MĚŘÍTKO: 1:2

DETAIL Č.:

19

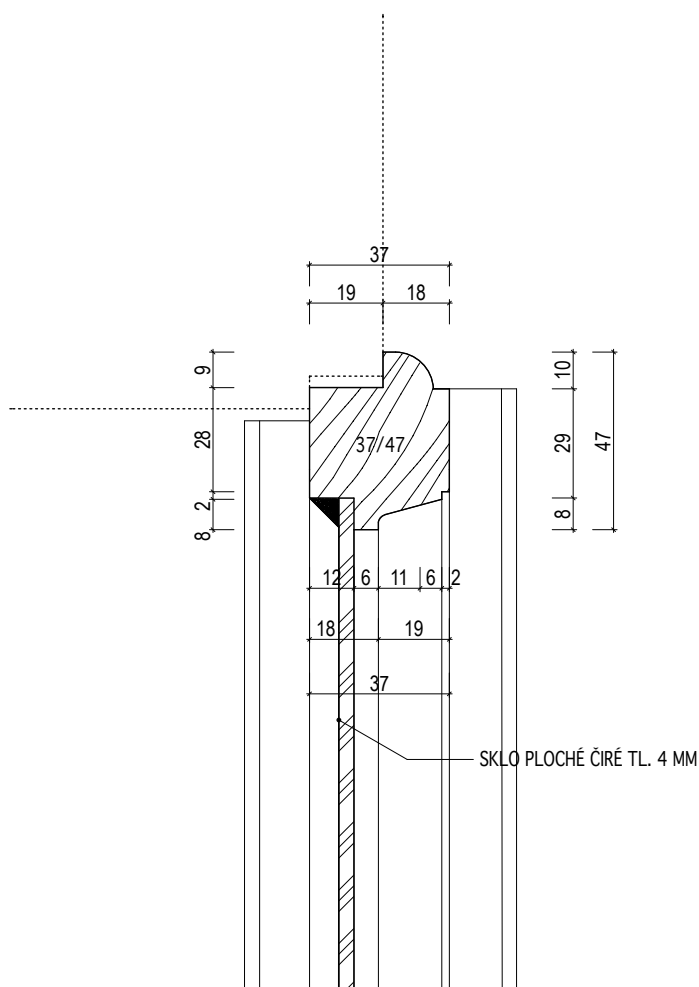

PROFILACE RÁMU KŘÍDLA BUDE UPŘESNĚNA PODLE ZACHOVANÉHO KŘÍDLA PO JEHO SEJMUTÍ A OČIŠTĚNÍ

INVENTARIZAČNÍ KARTA UMĚLECKO-ŘEMESLNÝCH PRVKŮ

OPRAVA A REKONSTRUKCE KLÁŠTERŮ ČESKÝ KRUMLOV - ČÁST AREÁLU BÝVALÉHO KLÁŠTERA ŘÁDU SV. KLÁRY

DRUH PRVKU: OKNA-DETAILY

POPIS: DOPLNĚNÍ KŘÍDLA DOVNITŘ OTEVÍRAVÉHO DO STÁVAJÍCÍHO RÁMU -- SVISLÝ ŘEZ SPODNÍ ČÁSTÍ KŘÍDLA

MĚŘÍTKO: 1:2

DETAIL Č.:

20

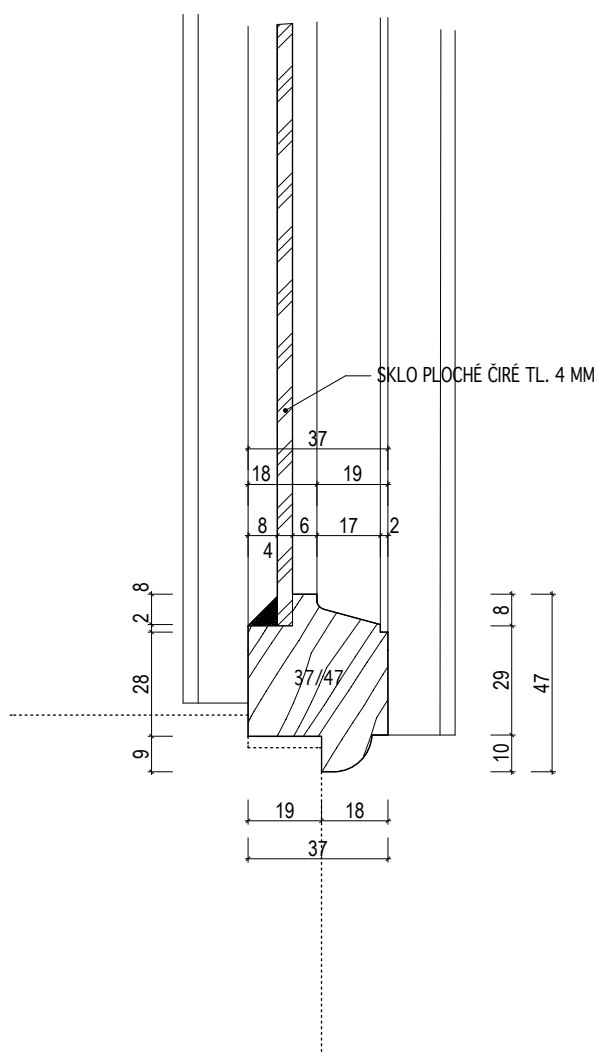

PROFILACE RÁMU KŘÍDLA BUDE UPŘESNĚNA PODLE ZACHOVALÉHO KŘÍDLA PO JEHO SEJMUTÍ A OČIŠTĚNÍ

INVENTARIZAČNÍ KARTA UMĚLECKO-ŘEMESLNÝCH PRVKŮ

OPRAVA A REKONSTRUKCE KLÁŠTERŮ ČESKÝ KRUMLOV - ČÁST AREÁLU BÝVALÉHO KLÁŠTERA ŘÁDU SV. KLÁRY

DRUH PRVKU: OKNA-DETAILY

POPIS: DOPLNĚNÍ KŘÍDLA DOVNITŘ OTEVÍRAVÉHO DO STÁVAJÍCÍHO RÁMU -- VODOROVNÝ ŘEZ
RÁMEM

MĚŘÍTKO: 1:2

DETAIL Č.:

21

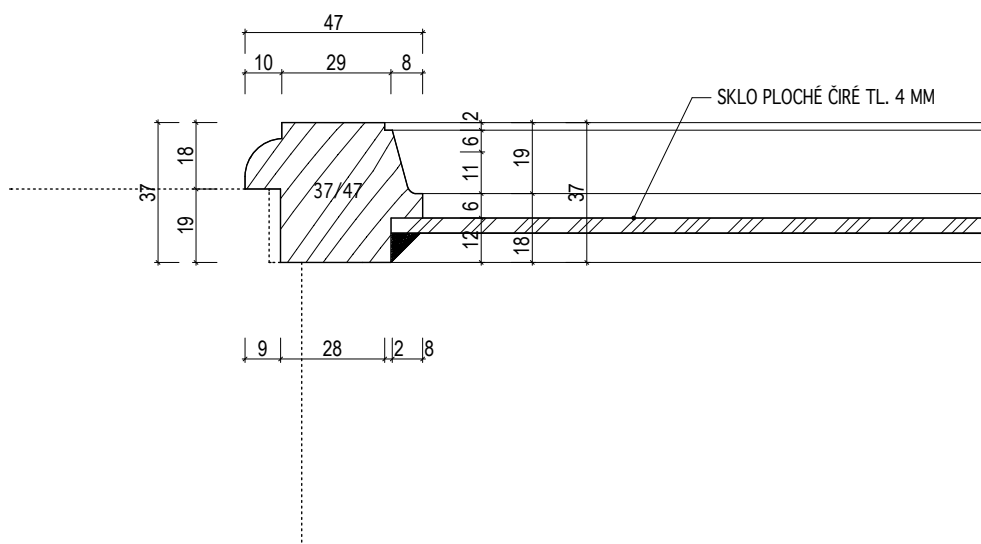

PROFILACE RÁMU KŘÍDLA BUDE UPŘESNĚNA PODLE ZACHOVANÉHO KŘÍDLA PO JEHO SEJMUTÍ A OČIŠTĚNÍ

INVENTARIZAČNÍ KARTA UMĚLECKO-ŘEMESLNÝCH PRVKŮ

OPRAVA A REKONSTRUKCE KLÁŠTERŮ ČESKÝ KRUMLOV - ČÁST AREÁLU BÝVALÉHO KLÁŠTERA ŘÁDU SV. KLÁRY

DRUH PRVKU: OKNA-DETAILY

POPIS: DOPLNĚNÍ KŘÍDLA DOVNITŘ OTEVÍRAVÉHO DO STÁVAJÍCÍHO RÁMU -- DETAIL KLAPAČKY

MĚŘÍTKO: 1:2

DETAIL Č.:

22

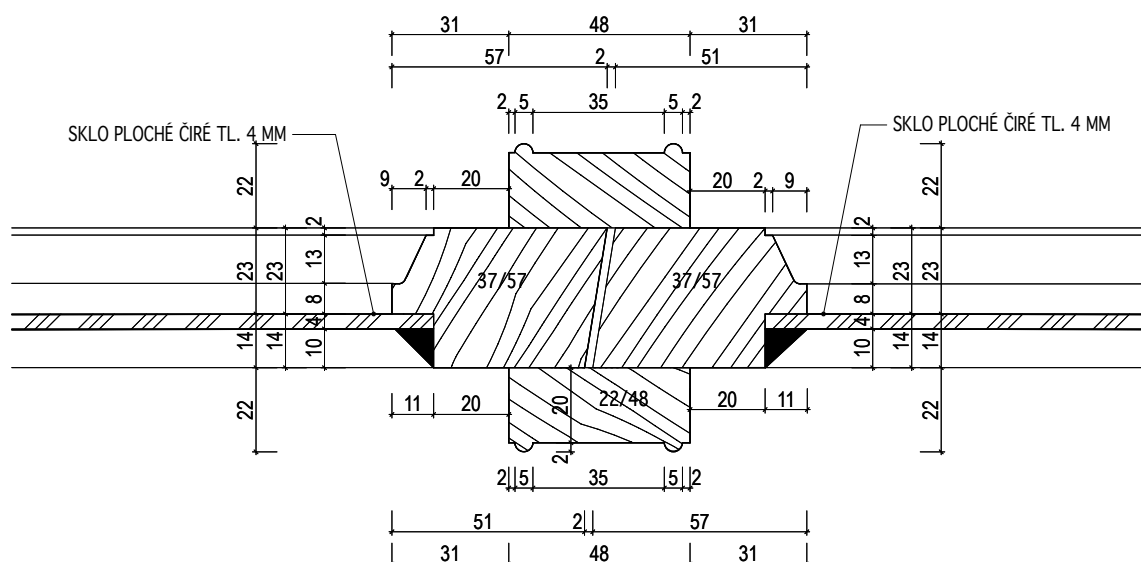

PROFILACE RÁMU KŘÍDLA BUDE UPŘESNĚNA PODLE ZACHOVALÉHO KŘÍDLA PO JEHO SEJMUTÍ A OČIŠTĚNÍ

INVENTARIZAČNÍ KARTA UMĚLECKO-ŘEMESLNÝCH PRVKŮ

OPRAVA A REKONSTRUKCE KLÁŠTERŮ ČESKÝ KRUMLOV - ČÁST AREÁLU BÝVALÉHO KLÁŠTERA ŘÁDU SV. KLÁRY

DRUH PRVKU: OKNA-DETAILY

POPIS: DOPLNĚNÍ KŘÍDLA VEN OTEVÍRAVÉHO DO STÁVAJÍCÍHO RÁMU -- VODOROVNÝ ŘEZ RÁMEM

MĚŘÍTKO: 1:2

DETAIL Č.:

23

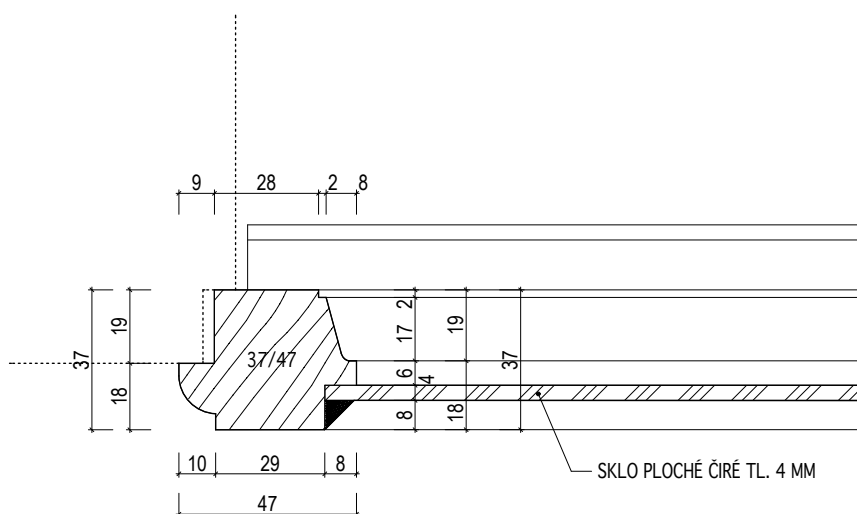

PROFILACE RÁMU KŘÍDLA BUDE UPŘESNĚNA PODLE ZACHOVALÉHO KŘÍDLA PO JEHO SEJMUTÍ A OČIŠTĚNÍ

INVENTARIZAČNÍ KARTA UMĚLECKO-ŘEMESLNÝCH PRVKŮ

OPRAVA A REKONSTRUKCE KLÁŠTERŮ ČESKÝ KRUMLOV - ČÁST AREÁLU BÝVALÉHO KLÁŠTERA ŘÁDU SV. KLÁRY

DRUH PRVKU: OKNA-DETAILY

POPIS: DOPLNĚNÍ KŘÍDLA VEN OTEVÍRAVÉHO DO STÁVAJÍCÍHO RÁMU -- DETAIL KLAPAČKY

DETAIL Č.:

24

MĚŘÍTKO: 1:2

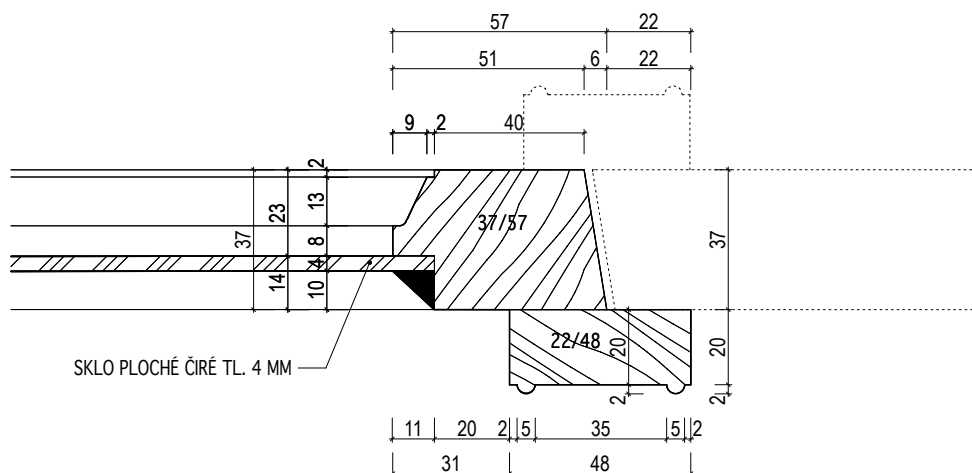

PROFILACE RÁMU KŘÍDLA BUDE UPŘESNĚNA PODLE ZACHOVALÉHO KŘÍDLA PO JEHO SEJMUTÍ A OČIŠTĚNÍ

INVENTARIZAČNÍ KARTA UMĚLECKO-ŘEMESLNÝCH PRVKŮ

OPRAVA A REKONSTRUKCE KLÁŠTERŮ ČESKÝ KRUMLOV - ČÁST AREÁLU BÝVALÉHO KLÁŠTERA ŘÁDU SV. KLÁRY

DRUH PRVKU: OKNA-DETAILY

POPIS: VSAZOVACÍ OKÉNKO VIKÝŘE -- SVISLÝ ŘEZ HORNÍ ČÁSTÍ

MĚŘÍTKO: 1:2

DETAIL Č.:

25

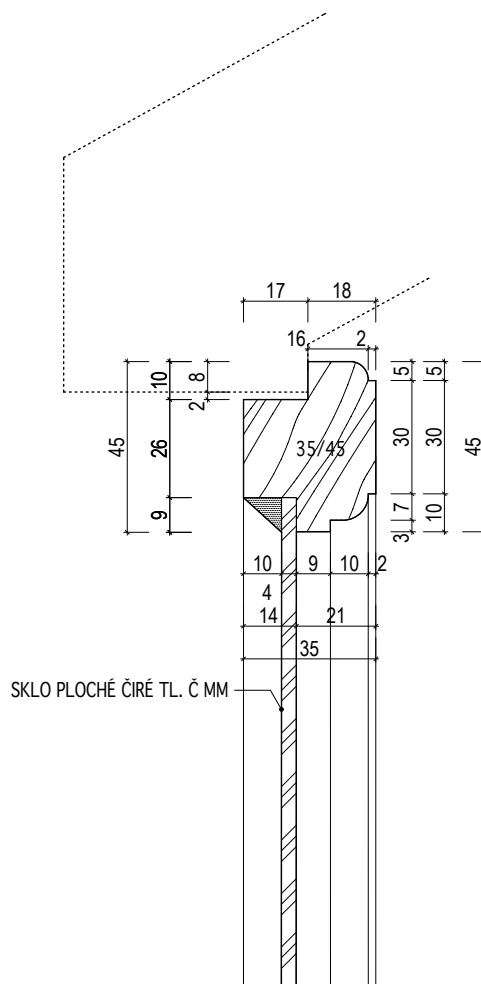

INVENTARIZAČNÍ KARTA UMĚLECKO-ŘEMESLNÝCH PRVKŮ

OPRAVA A REKONSTRUKCE KLÁŠTERŮ ČESKÝ KRUMLOV - ČÁST AREÁLU BÝVALÉHO KLÁŠTERA ŘÁDU SV. KLÁRY

DRUH PRVKU: OKNA-DETAILY

POPIS: VSAZOVACÍ OKÉNKO VIKÝŘE -- SVISLÝ ŘEZ DOLNÍ ČÁSTÍ

DETAIL Č.:

26

MĚŘÍTKO: 1:2

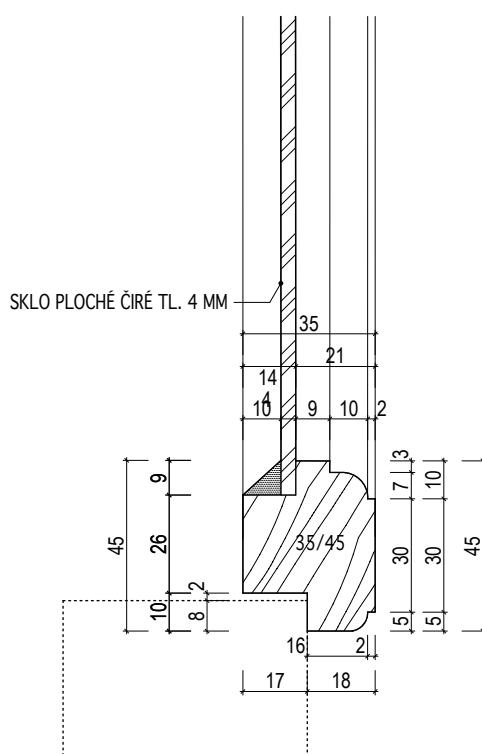

INVENTARIZAČNÍ KARTA UMĚLECKO-ŘEMESLNÝCH PRVKŮ

OPRAVA A REKONSTRUKCE KLÁŠTERŮ ČESKÝ KRUMLOV - ČÁST AREÁLU BÝVALÉHO KLÁŠTERA ŘÁDU SV. KLÁRY

DRUH PRVKU: OKNA-DETAILY

POPIS: VSAZOVACÍ OKÉNKO VIKÝŘE -- VODOROVNÝ ŘEZ RÁMEM

MĚŘÍTKO: 1:2

DETAIL Č.:

27

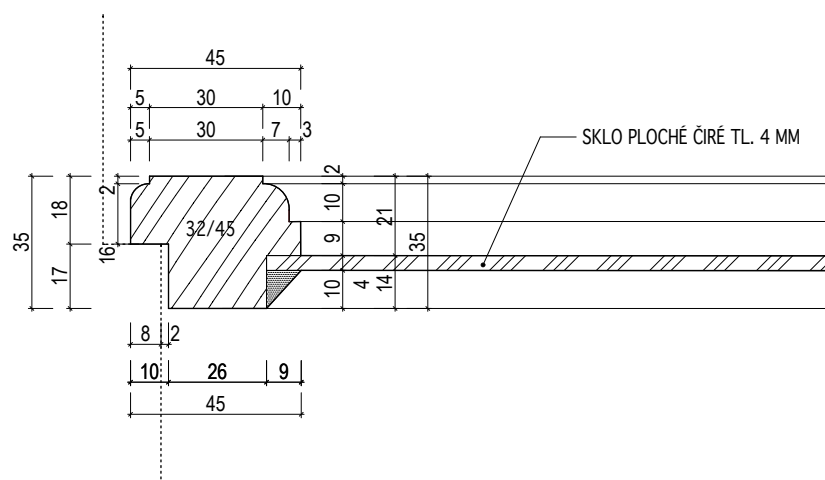

INVENTARIZAČNÍ KARTA UMĚLECKO-ŘEMESLNÝCH PRVKŮ

OPRAVA A REKONSTRUKCE KLÁŠTERŮ ČESKÝ KRUMLOV - ČÁST AREÁLU BÝVALÉHO KLÁŠTERA ŘÁDU SV. KLÁRY

DRUH PRVKU: OKNA-DETAILY

POPIS: VSAZOVACÍ ŽALUZIE VIKÝŘE -- VODOROVNÝ ŘEZ RÁMEM

MĚŘÍTKO: 1:2

DETAIL Č.:

30

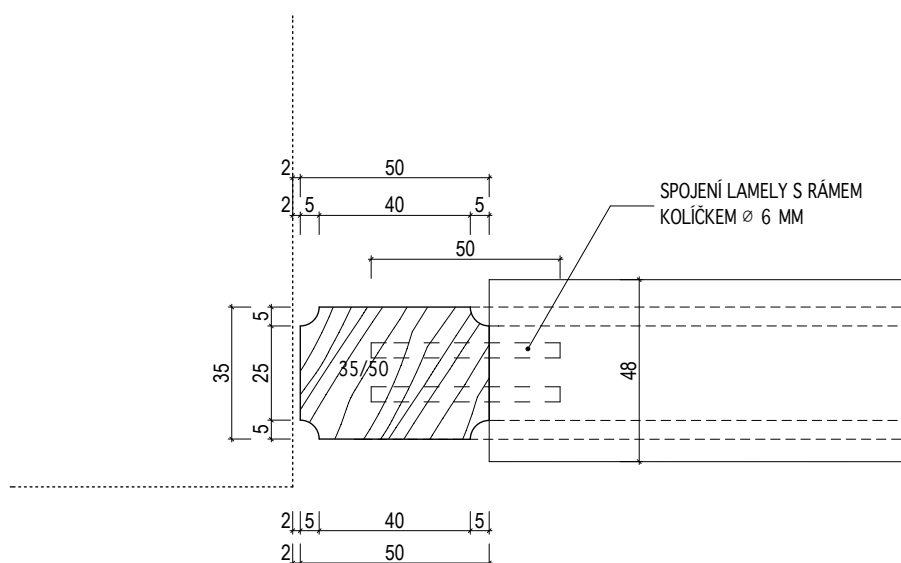

INVENTARIZAČNÍ KARTA UMĚLECKO-ŘEMESLNÝCH PRVKŮ

OPRAVA A REKONSTRUKCE KLÁŠTERŮ ČESKÝ KRUMLOV - ČÁST AREÁLU BÝVALÉHO KLÁŠTERA ŘÁDU SV. KLÁRY

DRUH PRVKU: OKNA-DETAILY

POPIS: VĚTRACÍ KŘÍDLO V 8-TABULKOVÉM OKNĚ -- SVISLÝ ŘEZ

MĚŘÍTKO: 1:2

DETAIL Č.:

31

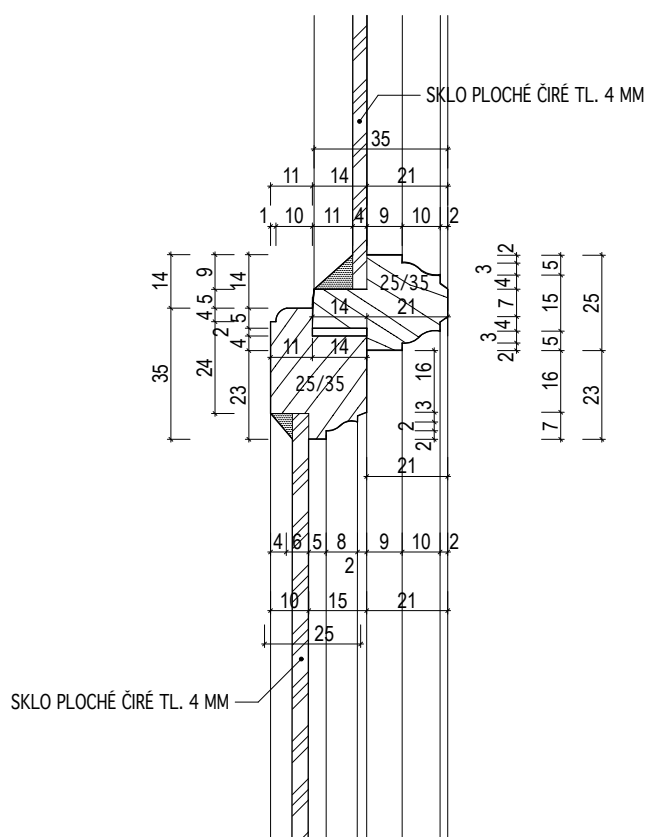

INVENTARIZAČNÍ KARTA UMĚLECKO-ŘEMESLNÝCH PRVKŮ

OPRAVA A REKONSTRUKCE KLÁŠTERŮ ČESKÝ KRUMLOV - ČÁST AREÁLU BÝVALÉHO KLÁŠTERA ŘÁDU SV. KLÁRY

DRUH PRVKU: OKNA-DETAILY

POPIS: VĚTRACÍ KŘÍDLO V 8-TABULKOVÉM OKNĚ -- DETAIL U RÁMU

MĚŘÍTKO: 1:2

DETAIL Č.:

32

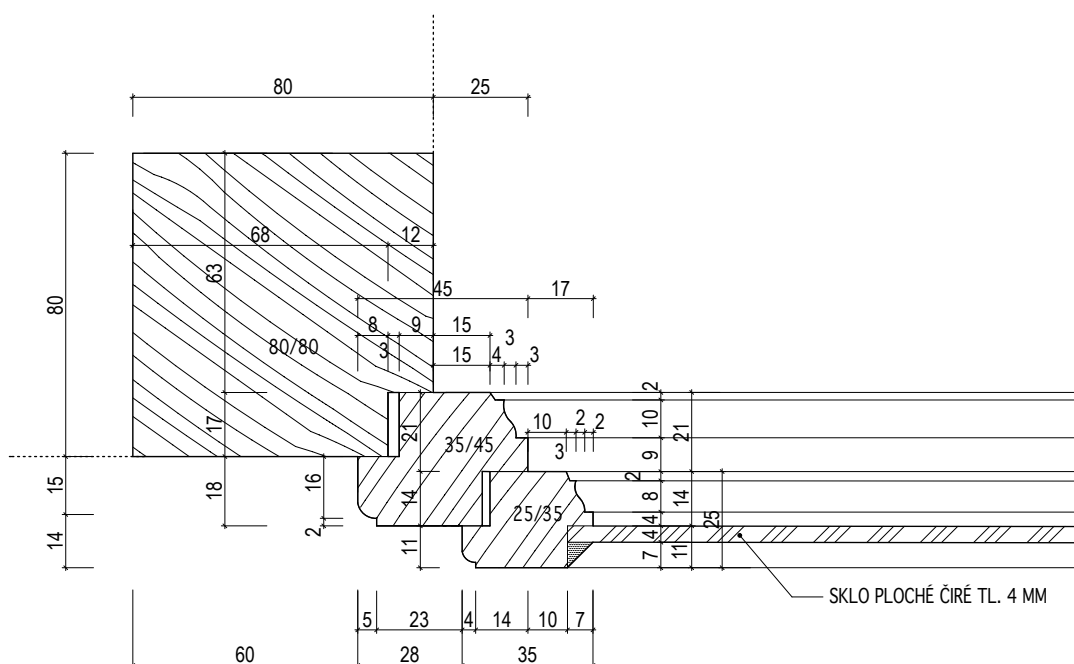

INVENTARIZAČNÍ KARTA UMĚLECKO-ŘEMESLNÝCH PRVKŮ

OPRAVA A REKONSTRUKCE KLÁŠTERŮ ČESKÝ KRUMLOV - ČÁST AREÁLU BÝVALÉHO KLÁŠTERA ŘÁDU SV. KLÁRY

DRUH PRVKU: OKNA-DETAILY

POPIS: VĚTRACÍ KŘÍDLO V 8-TABULKOVÉM OKNĚ -- DETAIL U KLAPAČKY

MĚŘÍTKO: 1:2

DETAIL Č.:

33

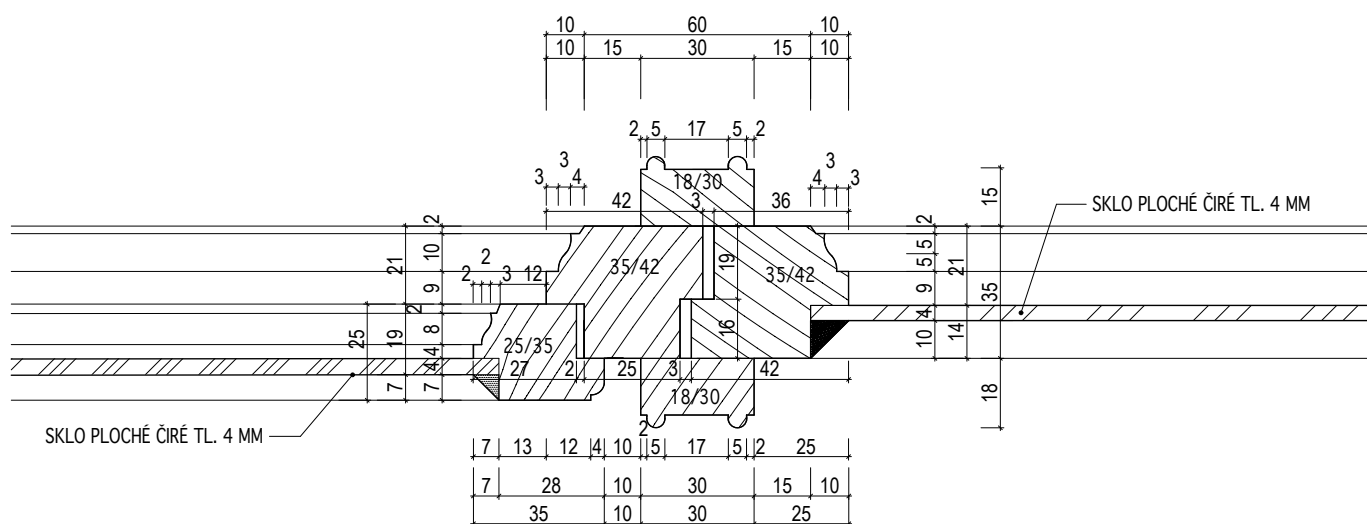

INVENTARIZAČNÍ KARTA UMĚLECKO-ŘEMESLNÝCH PRVKŮ

OPRAVA A REKONSTRUKCE KLÁŠTERŮ ČESKÝ KRUMLOV - ČÁST AREÁLU BÝVALÉHO KLÁŠTERA ŘÁDU SV. KLÁRY

DRUH PRVKU: OKNA-DETAILY

POPIS: OKNO SE SLOUPKEM A POUTCEM, VEN OTEVÍRAVÉ -- SVISLÝ ŘEZ POUTCEM

DETAIL Č.:

34

MĚŘÍTKO: 1:2

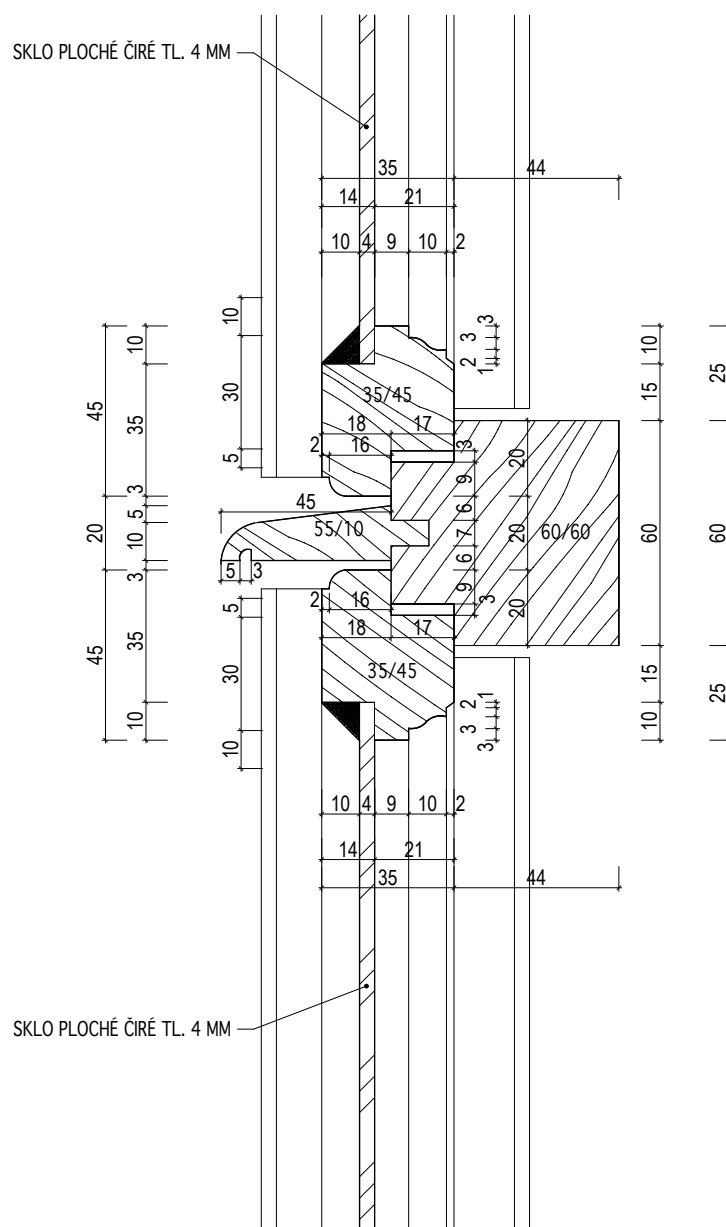

INVENTARIZAČNÍ KARTA UMĚLECKO-ŘEMESLNÝCH PRVKŮ	
1	2
3	4
5	6
7	8
9	10
11	12
13	14
15	16
17	18
19	20
21	22
23	24
25	26
27	28
29	30
31	32
33	34
35	36
37	38
39	40
41	42
43	44
45	46
47	48
49	50
51	52
53	54
55	56
57	58
59	60
61	62
63	64
65	66
67	68
69	70
71	72
73	74
75	76
77	78
79	80
81	82
83	84
85	86
87	88
89	90
91	92
93	94
95	96
97	98
99	100

OPRAVA A REKONSTRUKCE KLÁŠTERŮ ČESKÝ KRUMLOV - ČÁST AREÁLU BÝVALÉHO KLÁŠTERA ŘÁDU SV. KLÁRY

DRUH PRVKU: OKNA-DETAILY

POPIS: OKNO SE SLOUPKEM A POUTCEM, DOVNITŘ OTEVÍRAVÉ -- SVISLÝ ŘEZ POUTCEM

MĚŘÍTKO: 1:2

DETAIL Č.:

35

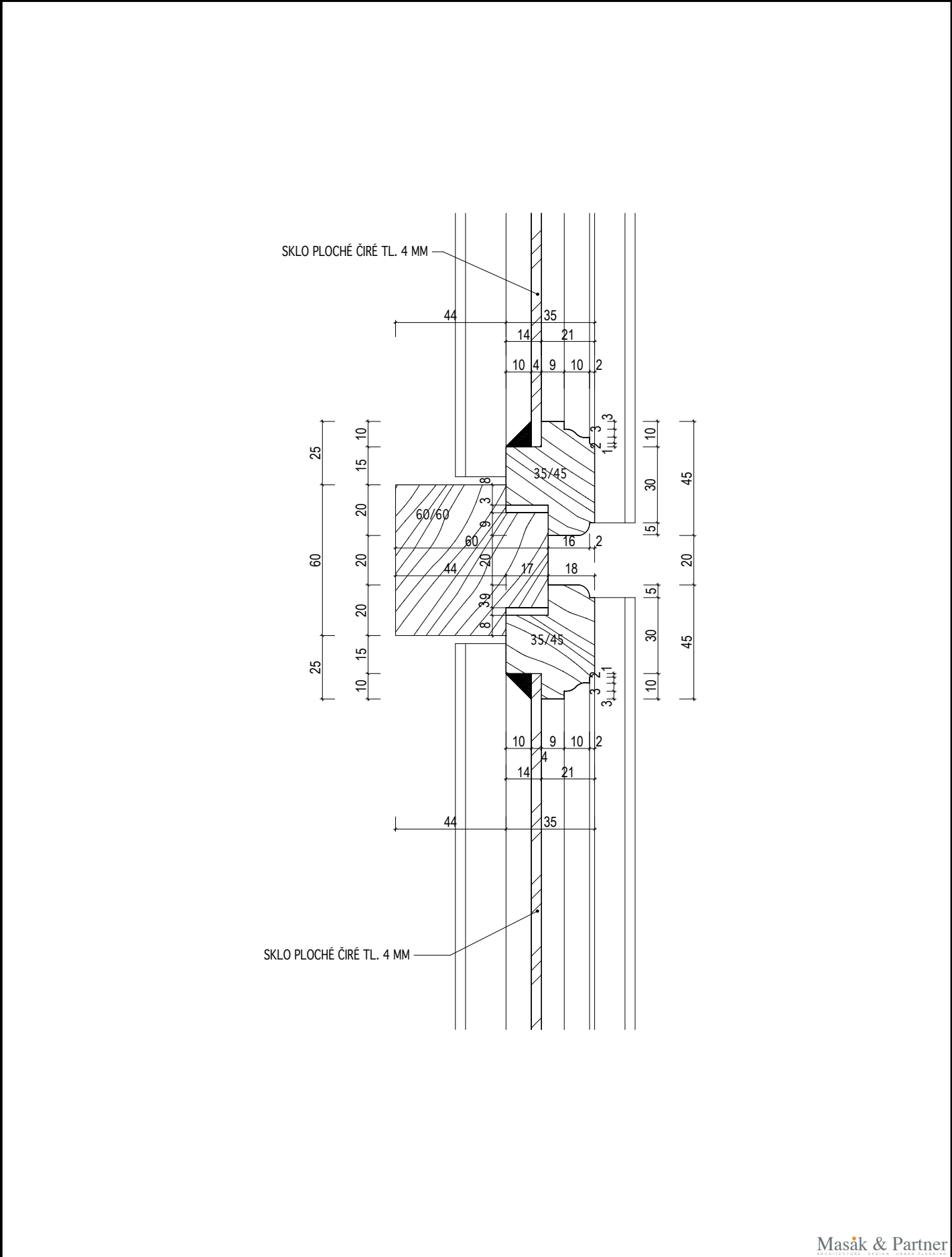

INVENTARIZAČNÍ KARTA UMĚLECKO-ŘEMESLNÝCH PRVKŮ

OPRAVA A REKONSTRUKCE KLÁŠTERŮ ČESKÝ KRUMLOV - ČÁST AREÁLU BÝVALÉHO KLÁŠTERA ŘÁDU SV. KLÁRY

DRUH PRVKU: OKNA-DETAILY

POPIS: OKNO SE SLOUPKEM A POUTCEM, DOVNITŘ OTEVÍRAVÉ -- ŘEZ SLOUPKEM

DETAIL Č.:

36

MĚŘÍTKO: 1:2

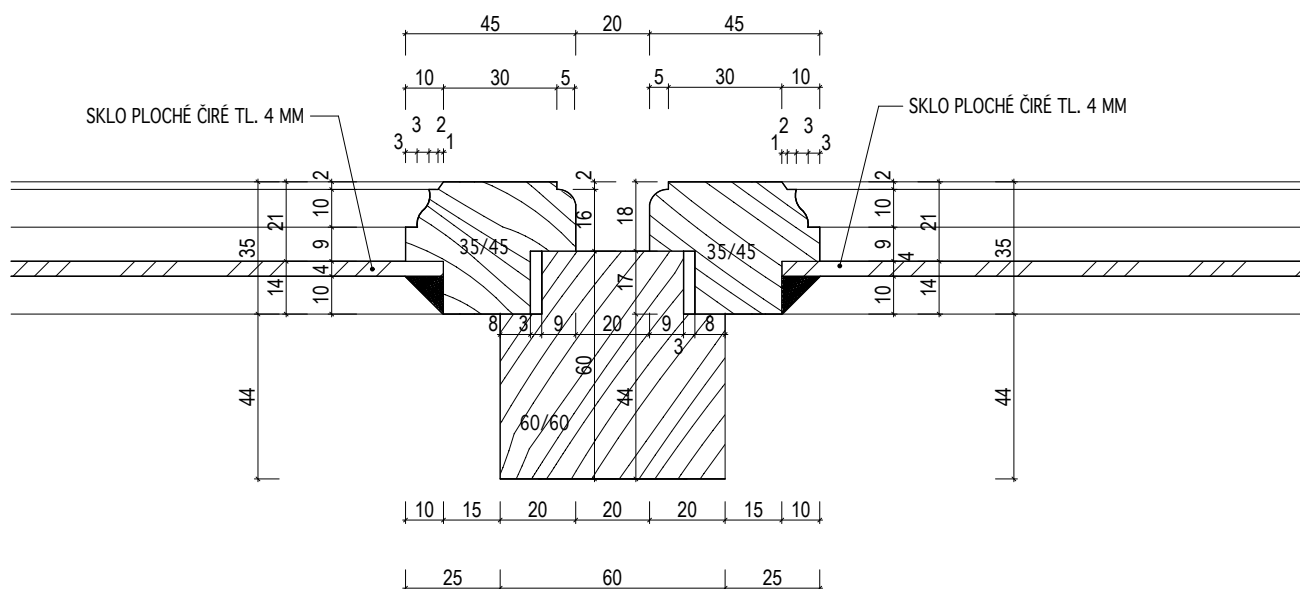

INVENTARIZAČNÍ KARTA UMĚLECKO-ŘEMESLNÝCH PRVKŮ

OPRAVA A REKONSTRUKCE KLÁŠTERŮ ČESKÝ KRUMLOV - ČÁST AREÁLU BÝVALÉHO KLÁŠTERA ŘÁDU SV. KLÁRY

DRUH PRVKU: OKNA-DETAILY

POPIS: OKNO SE SLOUPKEM A POUTCEM, VEN OTEVÍRAVÉ -- ŘEZ SLOUPKEM

DETAIL Č.:

37

MĚŘÍTKO: 1:2

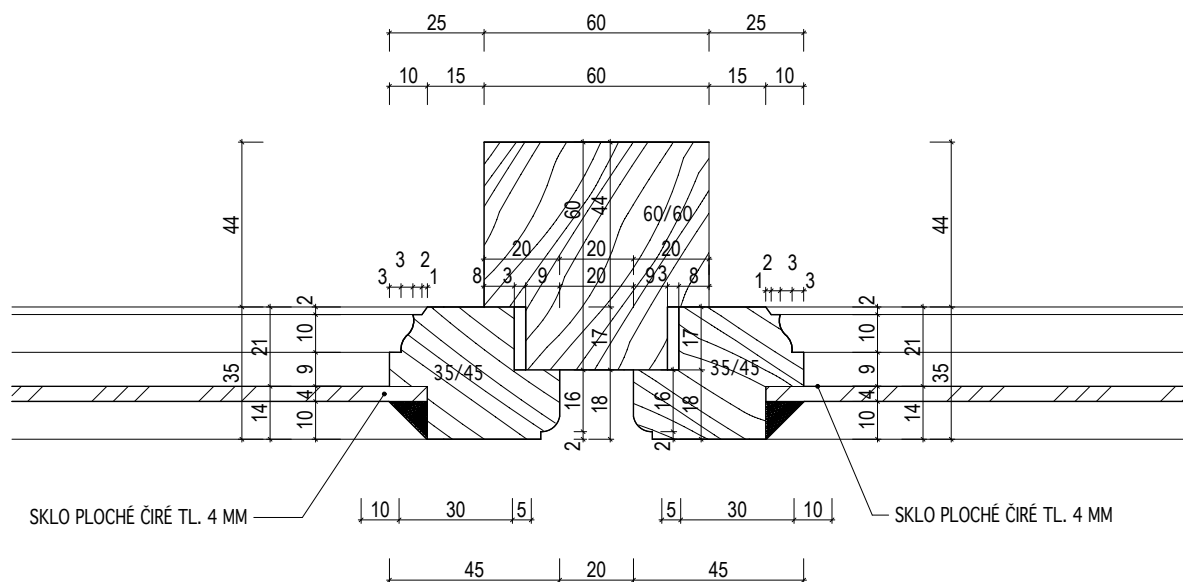

INVENTARIZAČNÍ KARTA UMĚLECKO-ŘEMESLNÝCH PRVKŮ

OPRAVA A REKONSTRUKCE KLÁŠTERŮ ČESKÝ KRUMLOV - ČÁST AREÁLU BÝVALÉHO KLÁŠTERA ŘÁDU SV. KLÁRY

DRUH PRVKU: OKNA-DETAILY

POPIS: **OKENNÍ SESTAVA OBLOUKOVÁ -- SVISLÝ ŘEZ VE STŘEDU KŘÍDLA**

MĚŘÍTKO: 1:2

DETAIL Č.:

38

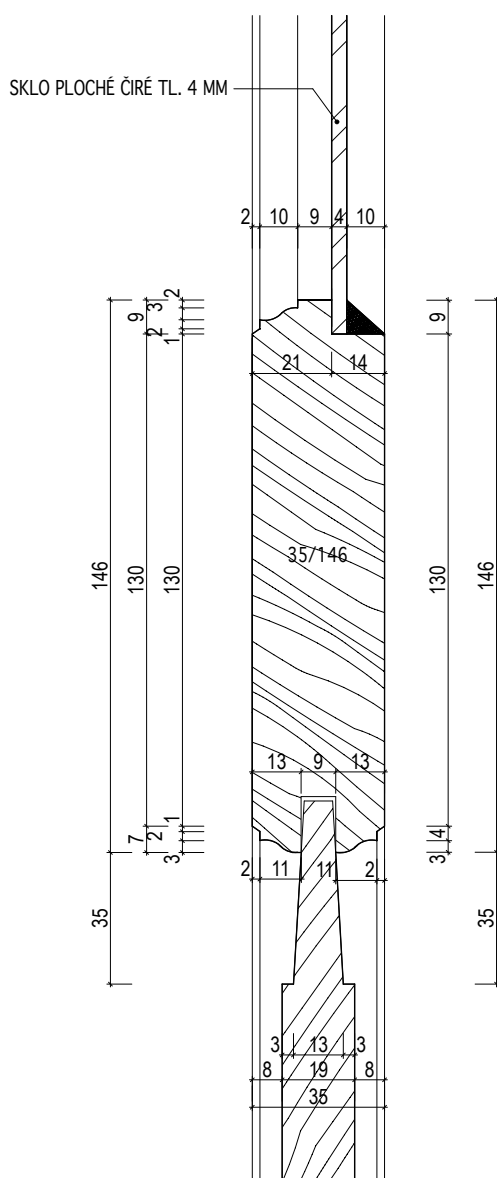

INVENTARIZAČNÍ KARTA UMĚLECKO-ŘEMESLNÝCH PRVKŮ

OPRAVA A REKONSTRUKCE KLÁŠTERŮ ČESKÝ KRUMLOV - ČÁST AREÁLU BÝVALÉHO KLÁŠTERA ŘÁDU SV. KLÁRY

DRUH PRVKU: OKNA-DETAILY

POPIS: OKENNÍ SESTAVA OBLOUKOVÁ -- SVISLÝ ŘEZ PRAHEM

DETAIL Č.:

39

MĚŘÍTKO: 1:2

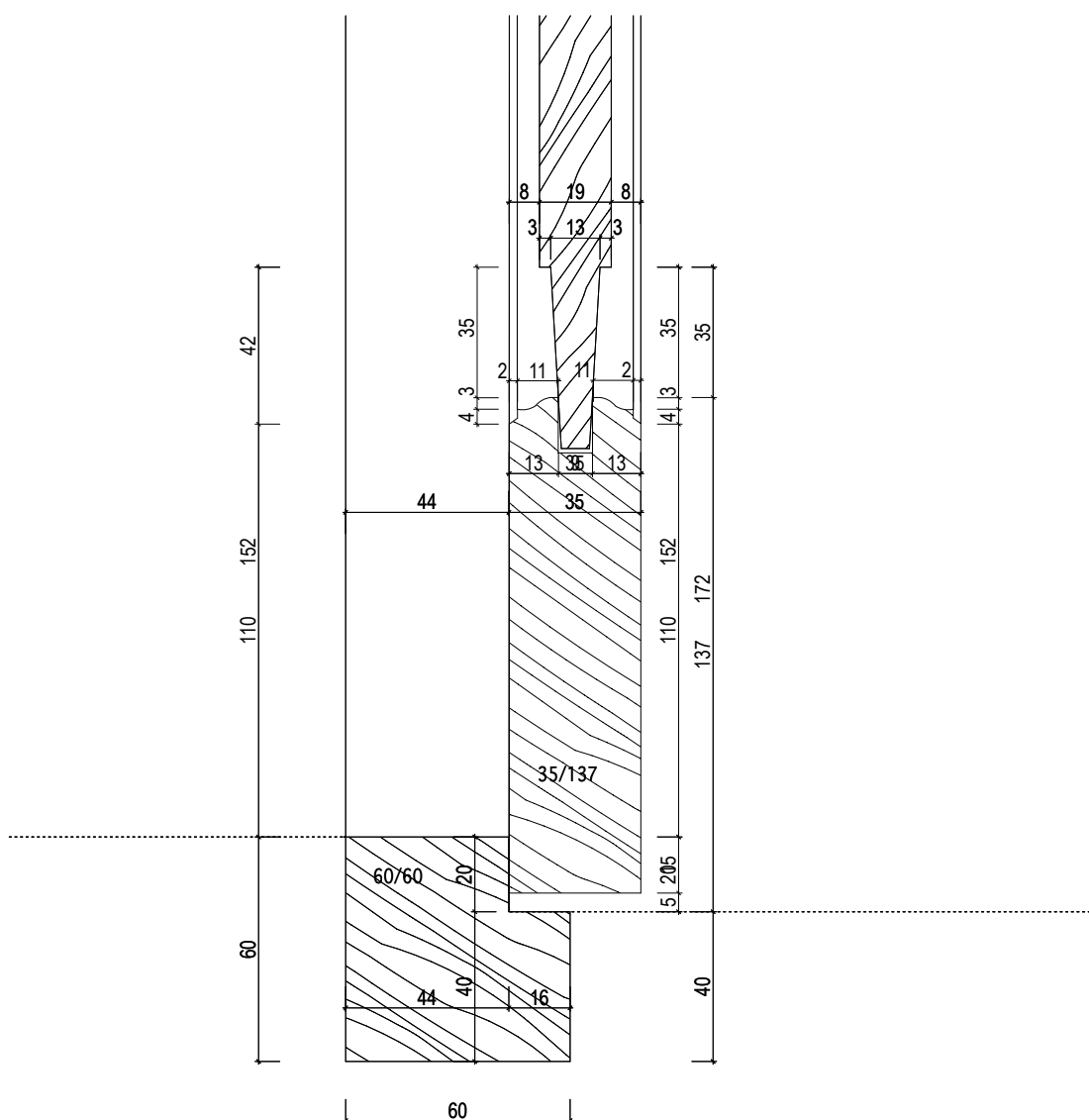

INVENTARIZAČNÍ KARTA UMĚLECKO-ŘEMESLNÝCH PRVKŮ

OPRAVA A REKONSTRUKCE KLÁŠTERŮ ČESKÝ KRUMLOV - ČÁST AREÁLU BÝVALÉHO KLÁŠTERA ŘÁDU SV. KLÁRY

DRUH PRVKU: OKNA-DETAILY

POPIS: OKENNÍ SESTAVA OBLOUKOVÁ -- SVISLÝ ŘEZ DVEŘNÍM KŘÍDLEM U POUTCE

DETAIL Č.:

40

MĚŘÍTKO: 1:2

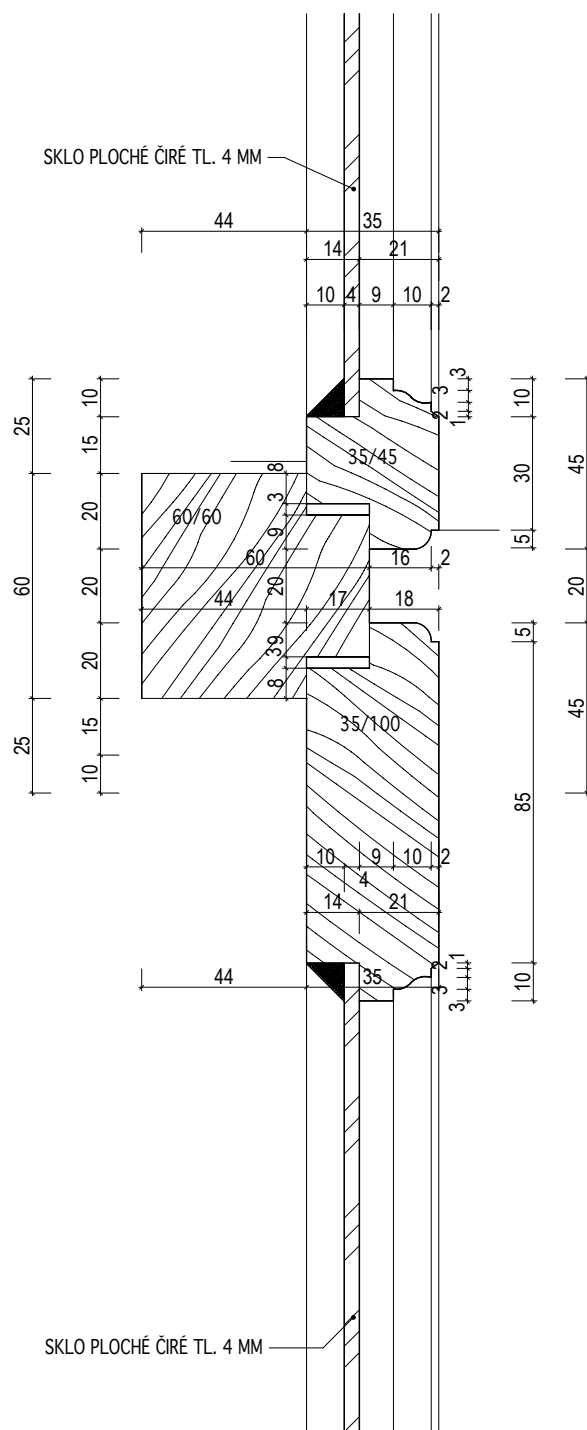

INVENTARIZAČNÍ KARTA UMĚLECKO-ŘEMESLNÝCH PRVKŮ

OPRAVA A REKONSTRUKCE KLÁŠTERŮ ČESKÝ KRUMLOV - ČÁST AREÁLU BÝVALÉHO KLÁŠTERA ŘÁDU SV. KLÁRY

DRUH PRVKU: OKNA-DETAILY

POPIS: OKENNÍ SESTAVA OBLOUKOVÁ -- VODOROVNÝ ŘEZ SLOUPKEM A DVEŘNÍM KŘÍDLEM - ZASKLENÁ ČÁST

MĚŘÍTKO: 1:2

DETAIL Č.:

41

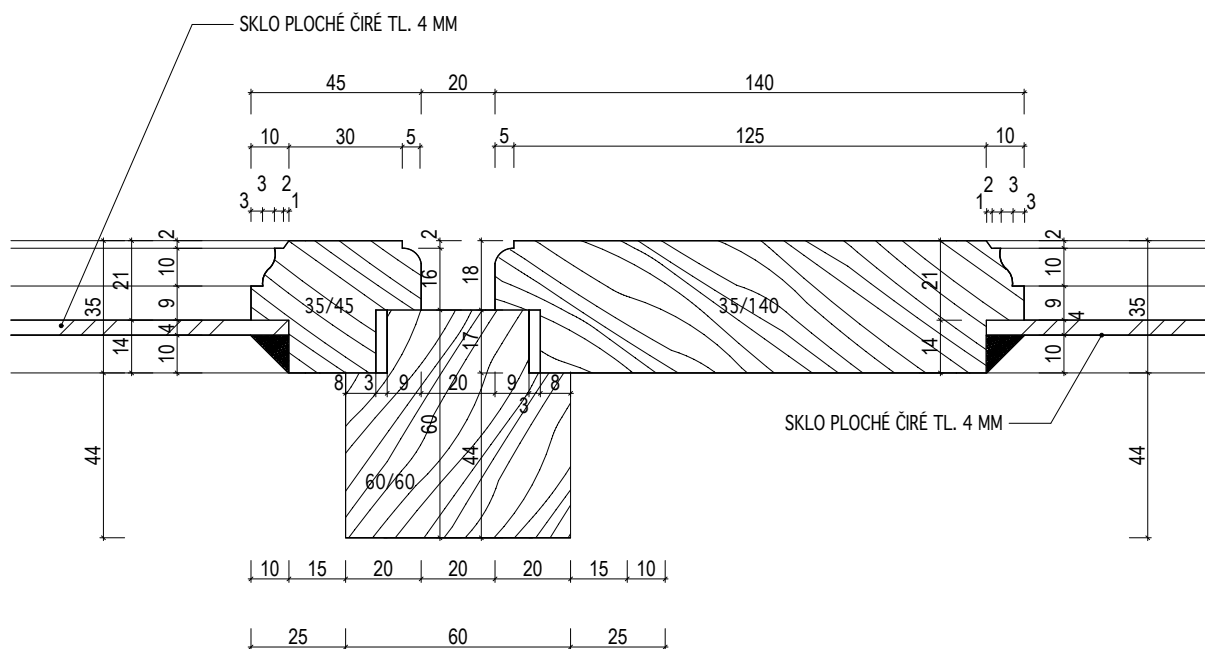

INVENTARIZAČNÍ KARTA UMĚLECKO-ŘEMESLNÝCH PRVKŮ

OPRAVA A REKONSTRUKCE KLÁŠTERŮ ČESKÝ KRUMLOV - ČÁST AREÁLU BÝVALÉHO KLÁŠTERA ŘÁDU SV. KLÁRY

DRUH PRVKU: OKNA-DETAILY

POPIS: OKENNÍ SESTAVA OBLOUKOVÁ -- VODOROVNÝ ŘEZ RÁMEM A DVEŘNÍM KŘÍDLEM - ZASKLENÁ ČÁST

MĚŘÍTKO: 1:2

DETAIL Č.:

42

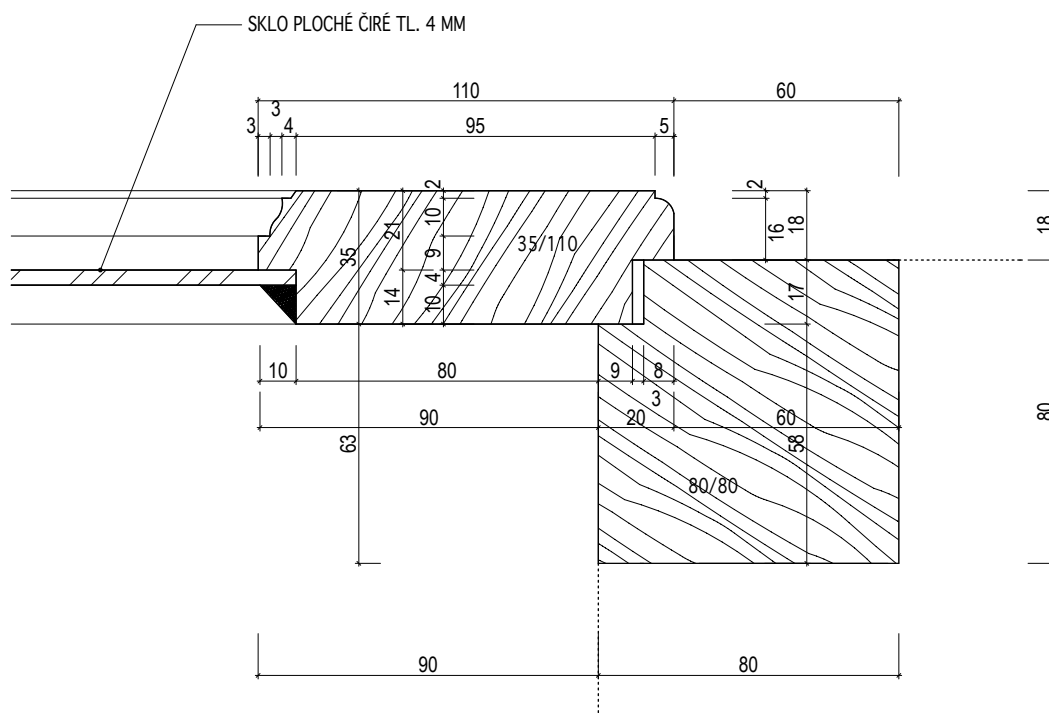

INVENTARIZAČNÍ KARTA UMĚLECKO-ŘEMESLNÝCH PRVKŮ

OPRAVA A REKONSTRUKCE KLÁŠTERŮ ČESKÝ KRUMLOV - ČÁST AREÁLU BÝVALÉHO KLÁŠTERA ŘÁDU SV. KLÁRY

DRUH PRVKU: OKNA-DETAILY

POPIS: OKENNÍ SESTAVA OBLOUKOVÁ -- VODOROVNÝ ŘEZ RÁMEM A KŘÍDLEM - PLNÁ ČÁST

MĚŘÍTKO: 1:2

DETAIL Č.:

43

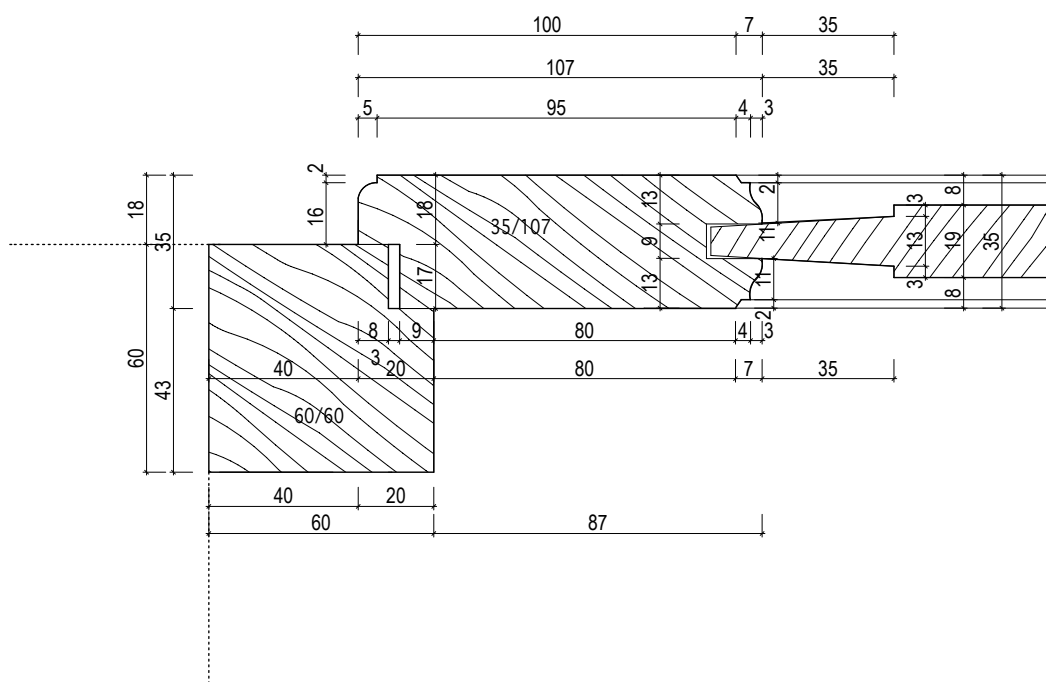

INVENTARIZAČNÍ KARTA UMĚLECKO-ŘEMESLNÝCH PRVKŮ

OPRAVA A REKONSTRUKCE KLÁŠTERŮ ČESKÝ KRUMLOV - ČÁST AREÁLU BÝVALÉHO KLÁŠTERA ŘÁDU SV. KLÁRY

DRUH PRVKU: OKNA-DETAILY

POPIS: OKENNÍ SESTAVA OBLOUKOVÁ -- VODOROVNÝ ŘEZ SLOUPKEM A KŘÍDLY - PLNÁ ČÁST

DETAIL Č.:

44

MĚŘÍTKO: 1:2

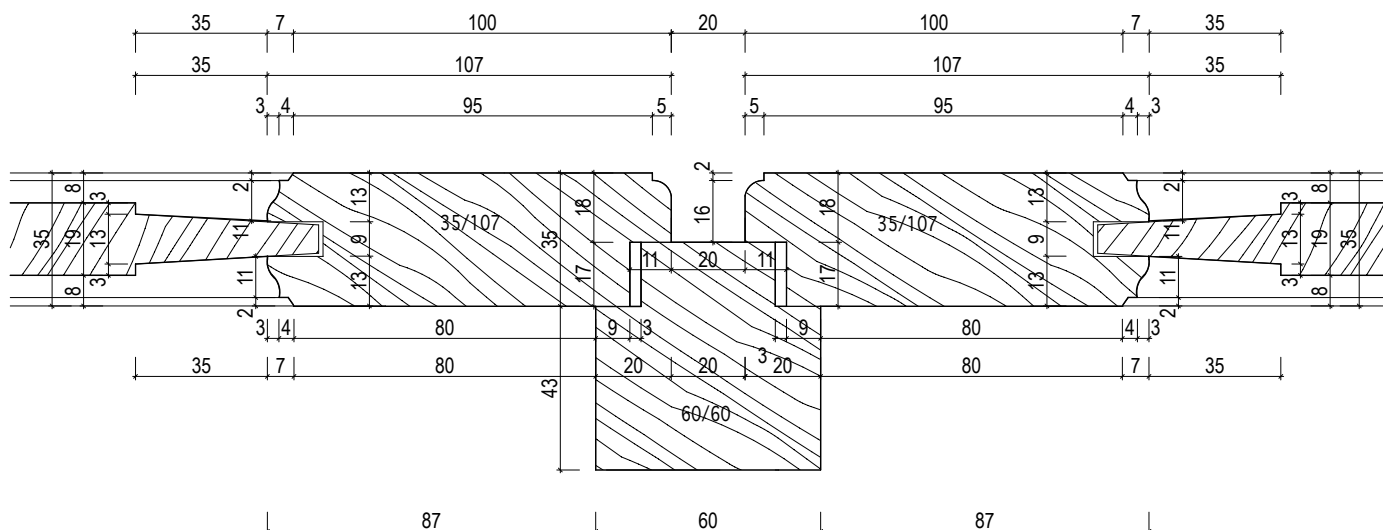

INVENTARIZAČNÍ KARTA UMĚLECKO-ŘEMESLNÝCH PRVKŮ

OPRAVA A REKONSTRUKCE KLÁŠTERŮ ČESKÝ KRUMLOV - ČÁST AREÁLU BÝVALÉHO KLÁŠTERA ŘÁDU SV. KLÁRY

DRUH PRVKU: OKNA-DETAILY

POPIS: OKNO U SCHODIŠTĚ PEVNÉ -- SVISLÝ ŘEZ

MĚŘÍTKO: 1:2

DETAIL Č.:

46

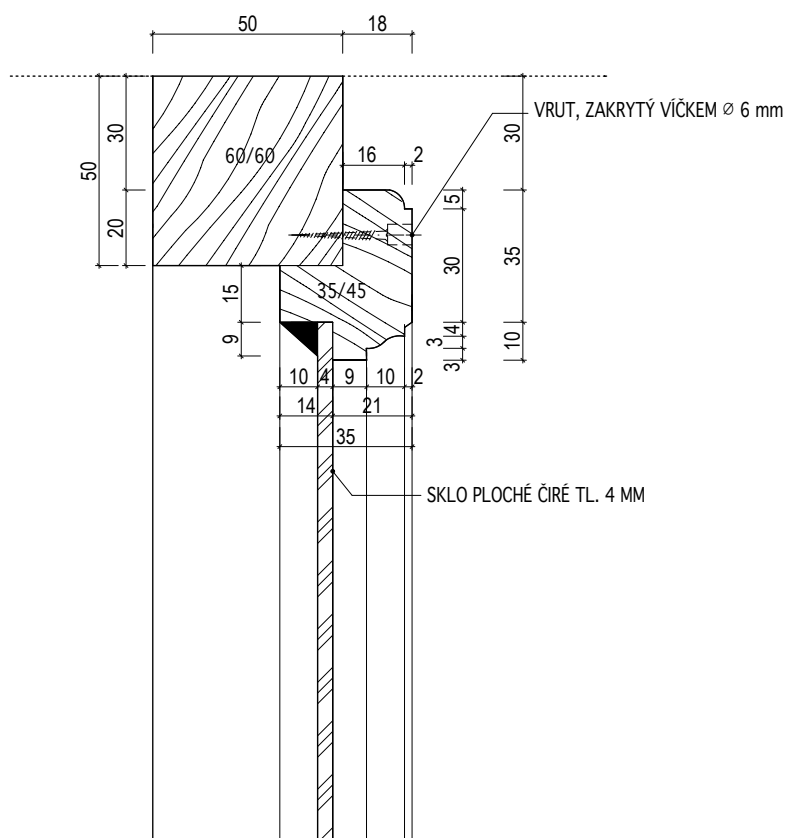

INVENTARIZAČNÍ KARTA UMĚLECKO-ŘEMESLNÝCH PRVKŮ

OPRAVA A REKONSTRUKCE KLÁŠTERŮ ČESKÝ KRUMLOV - ČÁST AREÁLU BÝVALÉHO KLÁŠTERA ŘÁDU SV. KLÁRY

DRUH PRVKU: OKNA-DETAILY

POPIS: OKNO U SCHODIŠTĚ PEVNÉ --VODOROVNÝ ŘEZ

MĚŘÍTKO: 1:2

DETAIL Č.:

47

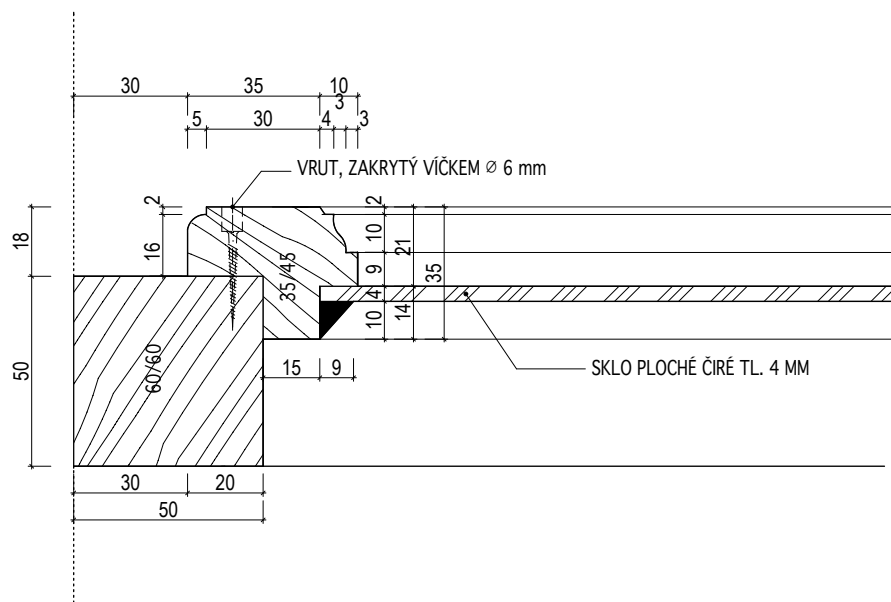

INVENTARIZAČNÍ KARTA UMĚLECKO-ŘEMESLNÝCH PRVKŮ

OPRAVA A REKONSTRUKCE KLÁŠTERŮ ČESKÝ KRUMLOV - ČÁST AREÁLU BÝVALÉHO KLÁŠTERA ŘÁDU SV. KLÁRY

DRUH PRVKU: OKNA-DETAILY

POPIS: OKNO PAVLAČE --ŘEZ SLOUPKEM

DETAIL Č.:

48

MĚŘÍTKO: 1:2

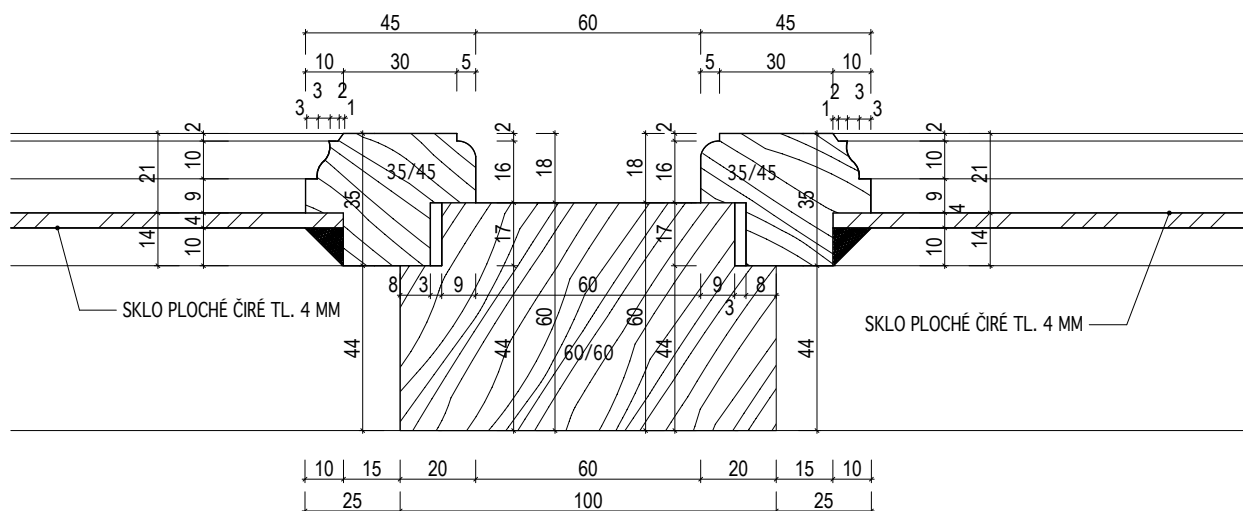

INVENTARIZAČNÍ KARTA UMĚLECKO-ŘEMESLNÝCH PRVKŮ

OPRAVA A REKONSTRUKCE KLÁŠTERŮ ČESKÝ KRUMLOV - ČÁST AREÁLU BÝVALÉHO KLÁŠTERA ŘÁDU SV. KLÁRY

DRUH PRVKU: OKNA-DETAILY

POPIS: DOPLNĚNÉ OKNO SE SLOUPKEM A POUTCEM ASYMETRICKÉ DOVNITŘ OTEVÍRAVÉ -- ŘEZ
SLOUPKEM

MĚŘÍTKO: 1:2

DETAIL Č.:

49

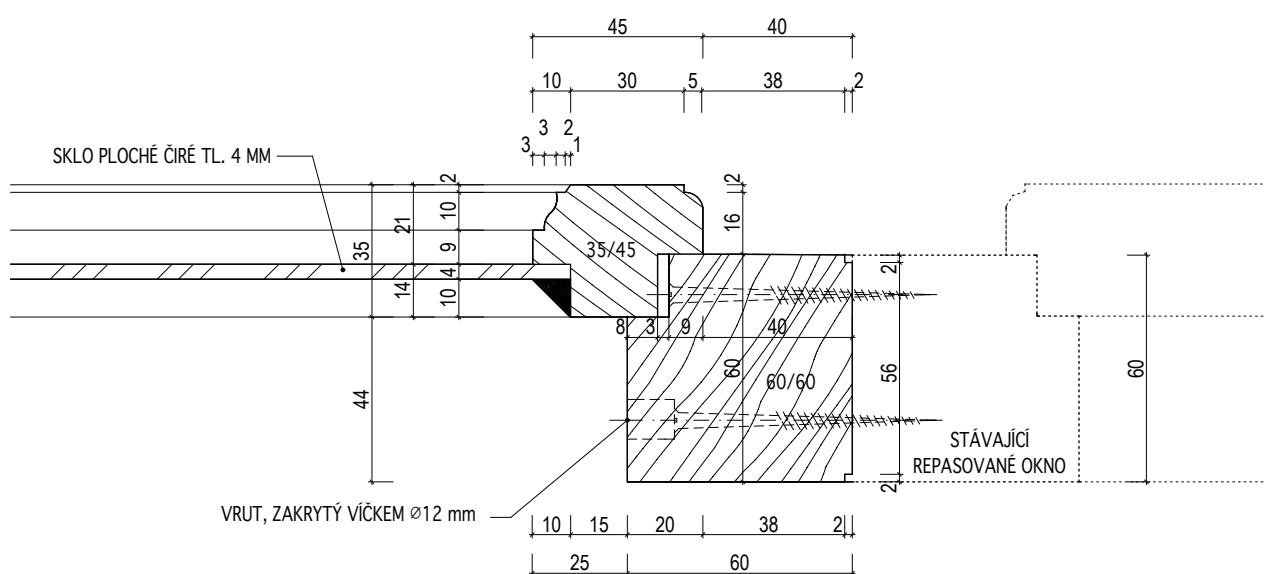

INVENTARIZAČNÍ KARTA UMĚLECKO-ŘEMESLNÝCH PRVKŮ

OPRAVA A REKONSTRUKCE KLÁŠTERŮ ČESKÝ KRUMLOV - ČÁST AREÁLU BÝVALÉHO KLÁŠTERA ŘÁDU SV. KLÁRY

DRUH PRVKU: OKNA-DETAILY

POPIS: **DOPLŇENÉ OKNO SE SLOUPKEM A POUTCEM ASYMETRICKÉ VEN OTEVÍRÁVÉ -- ŘEZ SLOUPKEM**

MĚŘÍTKO: 1:2

DETAIL Č.:

50

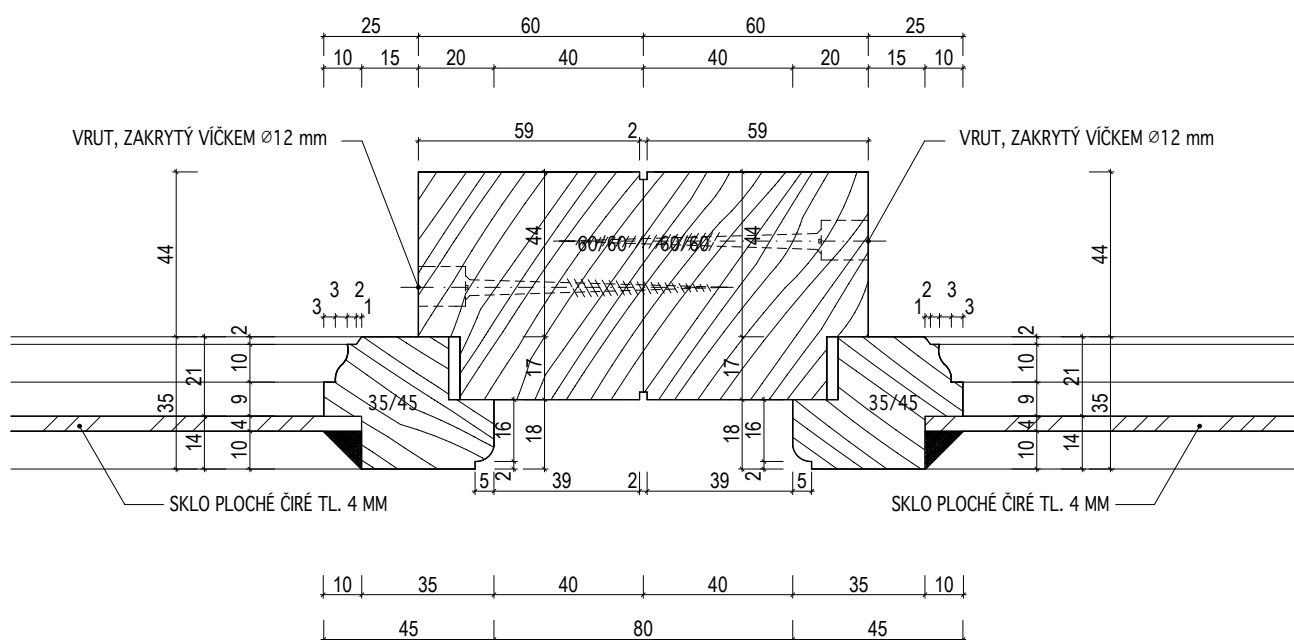

INVENTARIZAČNÍ KARTA UMĚLECKO-ŘEMESLNÝCH PRVKŮ

OPRAVA A REKONSTRUKCE KLÁŠTERŮ ČESKÝ KRUMLOV - ČÁST AREÁLU BÝVALÉHO KLÁŠTERA ŘÁDU SV. KLÁRY

DRUH PRVKU: OKNA-DETAILY

POPIS: OKÉNKO VSAZOVACÍ DO STÁVAJÍCÍHO RÁMU TEPELNĚ IZOLAČNÍ - SVISLÝ ŘEZ HORNÍ ČÁSTÍ

MĚŘÍTKO: 1:2

DETAIL Č.:

51

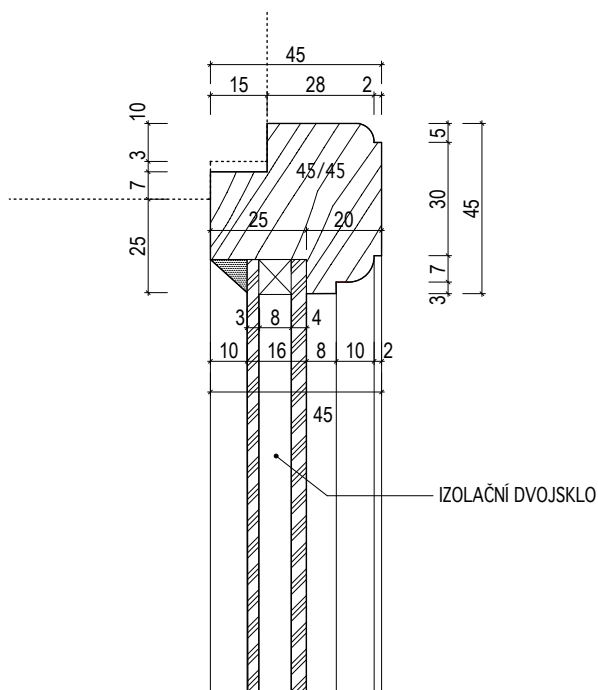

INVENTARIZAČNÍ KARTA UMĚLECKO-ŘEMESLNÝCH PRVKŮ

OPRAVA A REKONSTRUKCE KLÁŠTERŮ ČESKÝ KRUMLOV - ČÁST AREÁLU BÝVALÉHO KLÁŠTERA ŘÁDU SV. KLÁRY

DRUH PRVKU: OKNA-DETAILY

POPIS: OKÉNKO VSAZOVACÍ DO STÁVAJÍCÍHO RÁMU TEPELNĚ IZOLAČNÍ - SVISLÝ ŘEZ SPODNÍ ČÁSTÍ

MĚŘÍTKO: 1:2

DETAIL Č.:

52

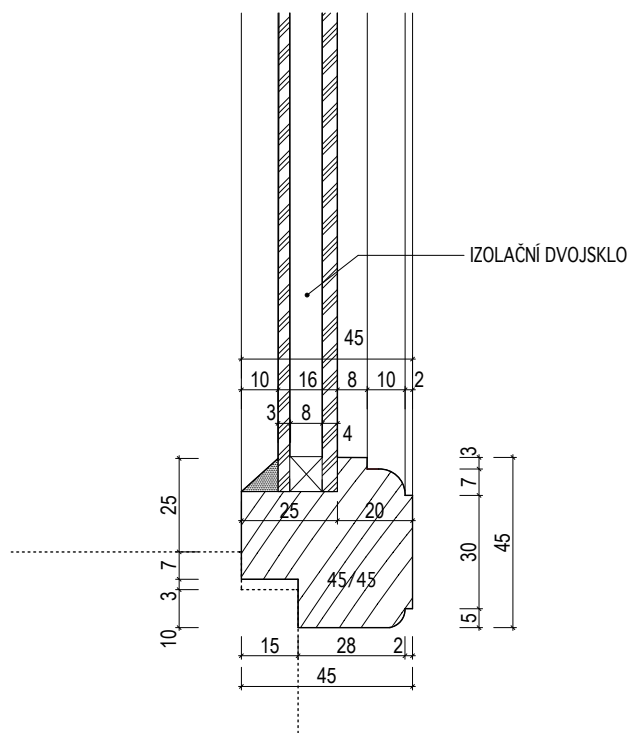

INVENTARIZAČNÍ KARTA UMĚLECKO-ŘEMESLNÝCH PRVKŮ

OPRAVA A REKONSTRUKCE KLÁŠTERŮ ČESKÝ KRUMLOV - ČÁST AREÁLU BÝVALÉHO KLÁŠTERA ŘÁDU SV. KLÁRY

DRUH PRVKU: OKNA-DETAILY

POPIS: **OKÉNKO VSAZOVACÍ DO STÁVAJÍCÍHO RÁMU, TEPELNĚ IZOLAČNÍ - VODOROVNÝ ŘEZ**

MĚŘÍTKO: 1:2

DETAIL Č.:

53

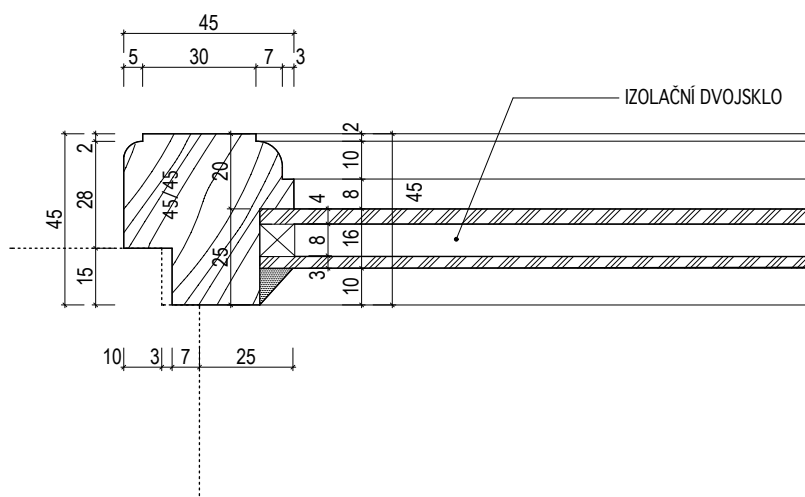

INVENTARIZAČNÍ KARTA UMĚLECKO-ŘEMESLNÝCH PRVKŮ

OPRAVA A REKONSTRUKCE KLÁŠTERŮ ČESKÝ KRUMLOV - ČÁST AREÁLU BÝVALÉHO KLÁŠTERA ŘÁDU SV. KLÁRY

DRUH PRVKU: OKNA-DETAILY

POPIS: OKNO DO NOVÉHO RÁMU DO SDK, TEPELNĚ IZOLAČNÍ - SVISLÝ ŘEZ HORNÍ ČÁSTÍ

MĚŘÍTKO: 1:2

DETAIL Č.:

54

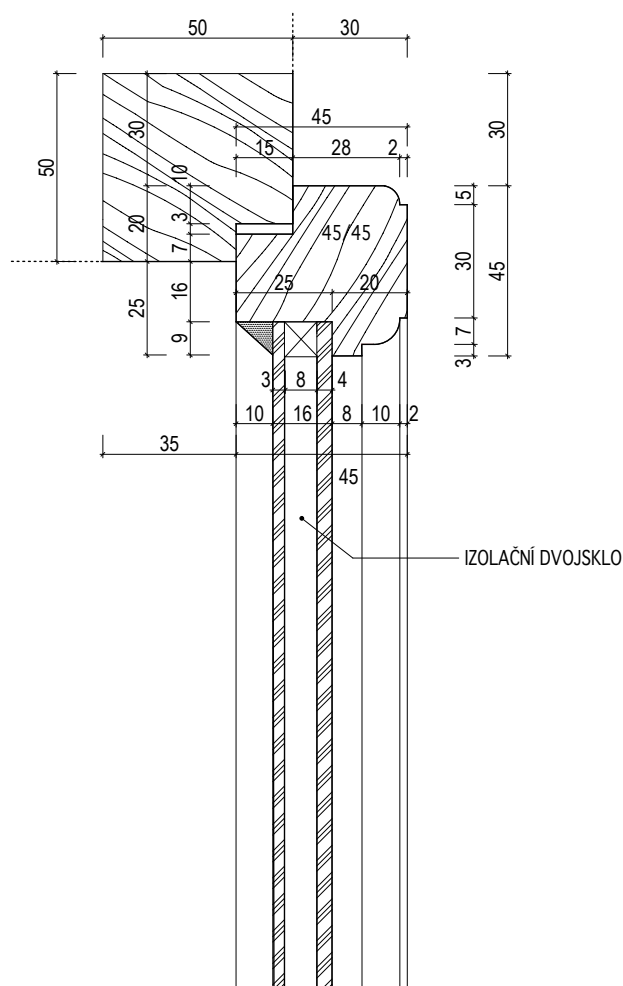

INVENTARIZAČNÍ KARTA UMĚLECKO-ŘEMESLNÝCH PRVKŮ

OPRAVA A REKONSTRUKCE KLÁŠTERŮ ČESKÝ KRUMLOV - ČÁST AREÁLU BÝVALÉHO KLÁŠTERA ŘÁDU SV. KLÁRY

DRUH PRVKU: OKNA-DETAILY

POPIS: OKNO DO NOVÉHO RÁMU DO SDK, TEPELNĚ IZOLAČNÍ - SVISLÝ ŘEZ SPODNÍ ČÁSTÍ

DETAIL Č.:

55

MĚŘÍTKO: 1:2

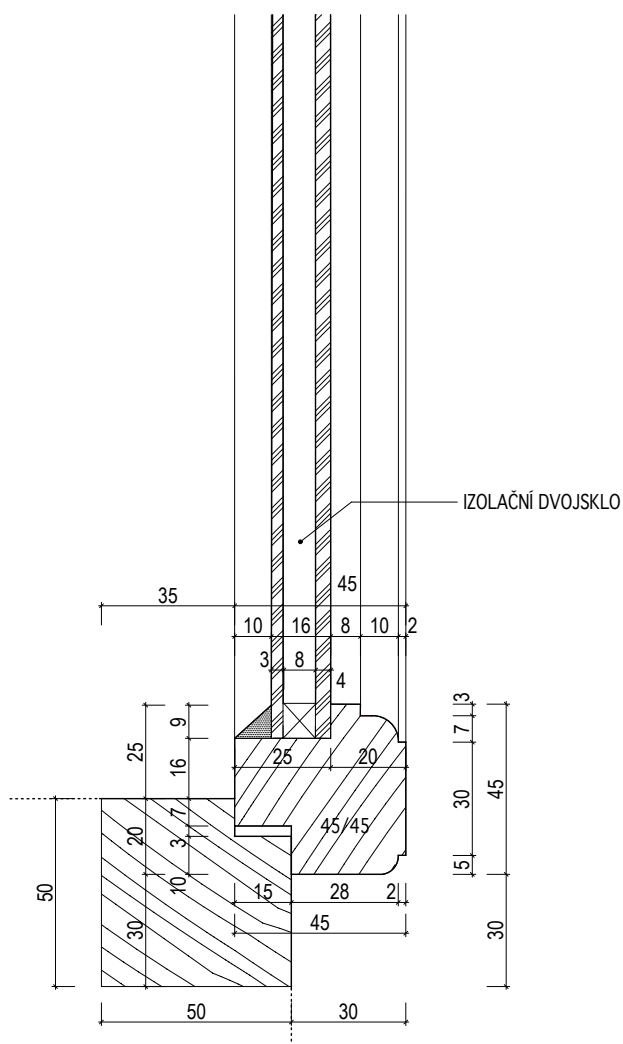

INVENTARIZAČNÍ KARTA UMĚLECKO-ŘEMESLNÝCH PRVKŮ

OPRAVA A REKONSTRUKCE KLÁŠTERŮ ČESKÝ KRUMLOV - ČÁST AREÁLU BÝVALÉHO KLÁŠTERA ŘÁDU SV. KLÁRY

DRUH PRVKU: OKNA-DETAILY

POPIS: OKNO DO NOVÉHO RÁMU DO SDK, TEPELNĚ IZOLAČNÍ - VODOROVNÝ ŘEZ

DETAIL Č.:

56

MĚŘÍTKO: 1:2

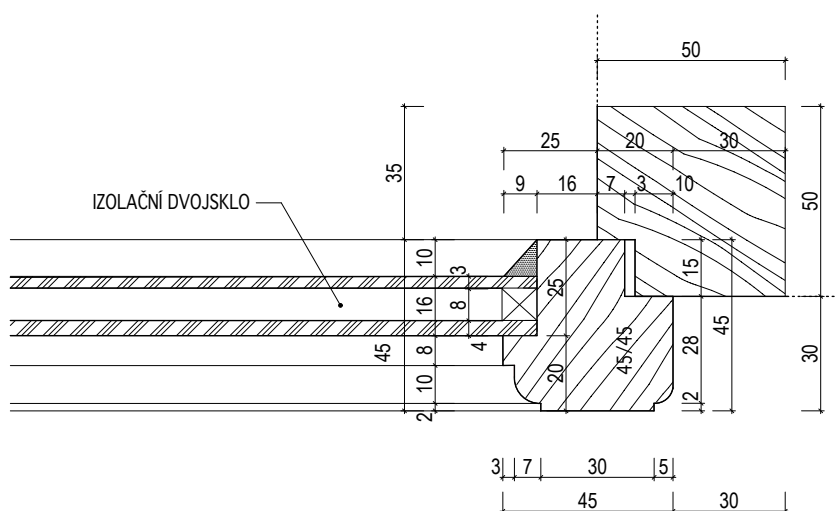

INVENTARIZAČNÍ KARTA UMĚLECKO-ŘEMESLNÝCH PRVKŮ

OPRAVA A REKONSTRUKCE KLÁŠTERŮ ČESKÝ KRUMLOV - ČÁST AREÁLU BÝVALÉHO KLÁŠTERA ŘÁDU SV. KLÁRY

DRUH PRVKU: OKNO STÁVAJÍCÍ - REPASE

POPIS:

NAVRHOVANÉ ÚPRAVY:

- RU 10 -** rám okna: odstranění starých nátěrů, vytmelení drobných poruch dřeva a následně přebroušení povrchu + případné doplnění chybějících částí rámu — okapnice apod. (rám bude opraven na místě).
- RU 12 -** okenní křídlo: odstranění starých nátěrů, vytmelení drobných poruch dřeva a následně přebroušení povrchu + případné doplnění chybějících částí křídla nebo výměna dožilých prvků (okenní křídlo bude opraveno v dílně).
- RU 24 -** okenní kování: odstranění starých nátěrů a koroze (běžné opravy budou prováděny přímo na okenních křídlech a rámech), uvolněné prvky kování nebo prvky poškozené se odstrojí — drobné kovářské opravy budou prováděny v dílně.
- RU 25 -** nové okenní kování: chybějící prvky kování oken budou vyrobeny jako tvarové repliky dochovaných za použití stejných výrobních postupů, dále budou vyrobeny chybějící spojovací prvky — hřeby apod. (stejným pracovním postupem).
- RU 01/ RU 02 -** nová povrchová úprava: na dřevo 2x základní nátěr (dle požadavku a doporučení výrobce) + vrchní email, odstín bude určen na základě předložených vzorků na kov 2x základní antikorozi nátěr + vrchní email, odstín dtto povrch dřeva.
- RU 14 -** okenní výplně: dožilý sklenářský tmel bude odstraněn a nahrazen novým, případná prasklá skleněná výplň se odstraní, bude nahrazena novým sklem stejného charakteru (tloušťka skla, zabarvení apod.)

Před zahájením úprav bude proveden podrobný průzkum rozsahu napadení dřevokazným hmyzem a hnilobou, na základě průzkumu bude rozhodnuto o rozsahu případné výměny jednotlivých částí prvku

INVENTARIZAČNÍ KARTA UMĚLECKO-ŘEMESLNÝCH PRVKŮ

OPRAVA A REKONSTRUKCE KLÁŠTERŮ ČESKÝ KRUMLOV - ČÁST AREÁLU BÝVALÉHO KLÁŠTERA ŘÁDU SV. KLÁRY

DRUH PRVKU: OKNO STÁVAJÍCÍ - REPASE

POPIS: OKNO DVOUKŘÍDLÉ JEDNODUCHÉ, DOVNITŘ ODEVÍRAVÉ

ČÍSLO PRVKU:

0 044

STRÁNKA Č.:

2/2

POHLED "A" V MĚŘ. 1:20

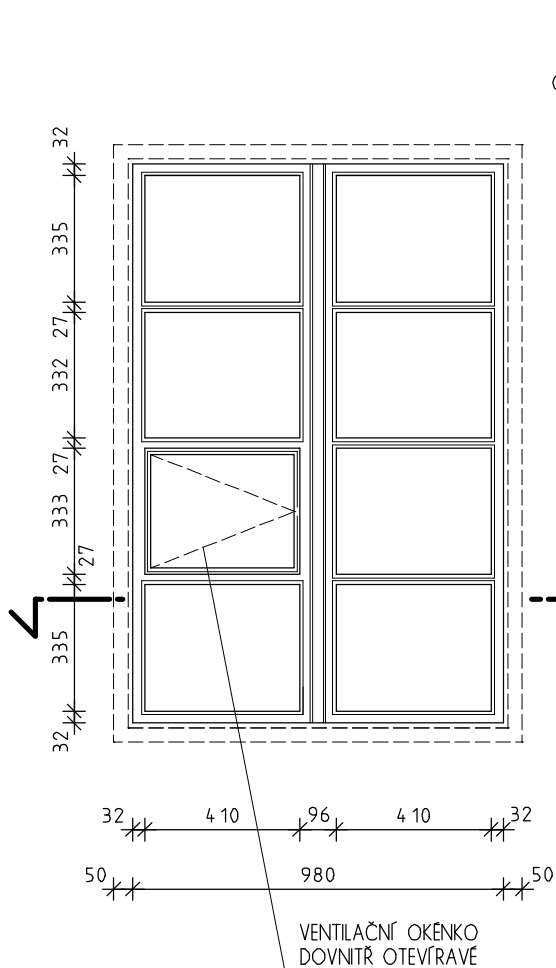

POHLED "B" V MĚŘ. 1:20

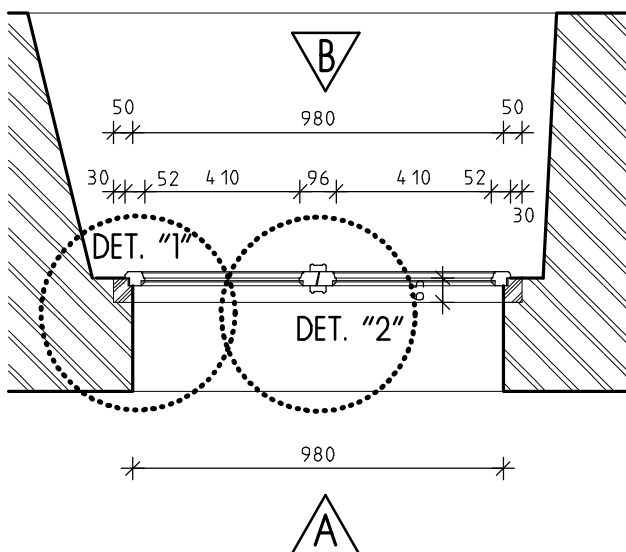
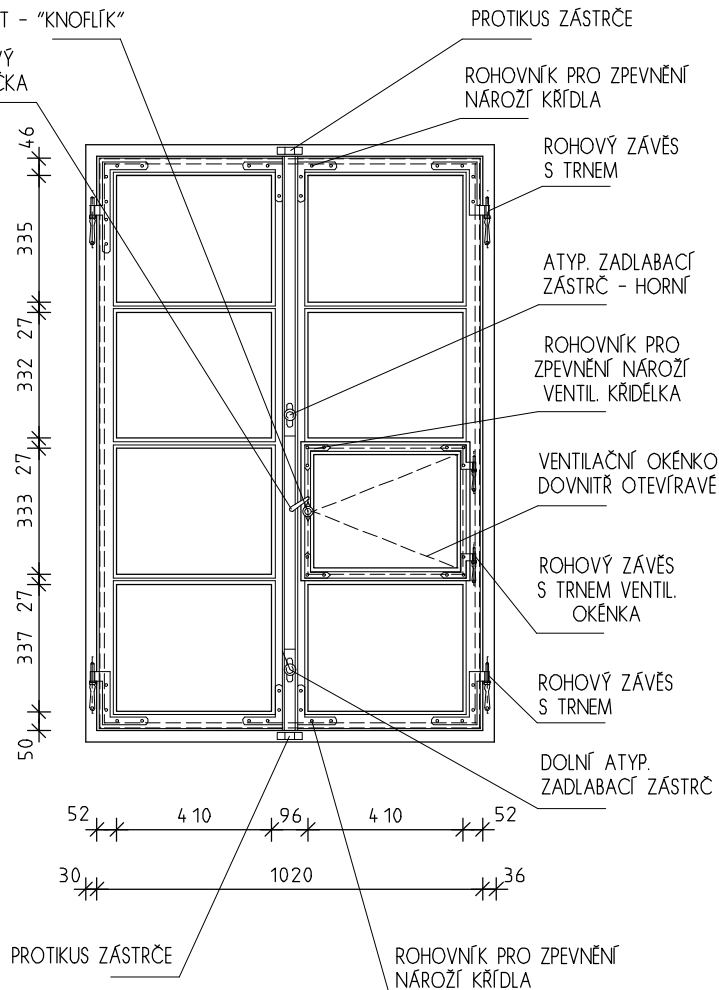

DETAIL "1" + "2" V MĚŘ. 1:5

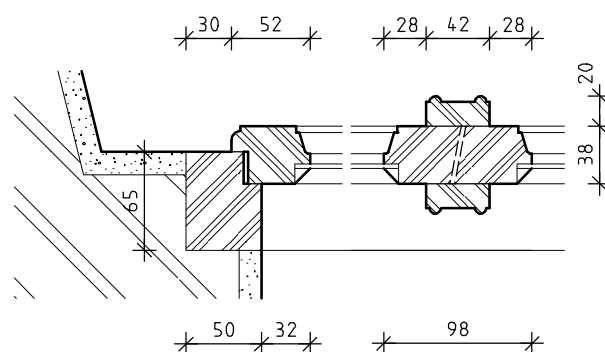

PŮDORYSNÉ SCHEMA V MĚŘ. 1:20

INVENTARIZAČNÍ KARTA UMĚLECKO-ŘEMESLNÝCH PRVKŮ

OPRAVA A REKONSTRUKCE KLÁŠTERŮ ČESKÝ KRUMLOV - ČÁST AREÁLU BÝVALÉHO KLÁŠTERA ŘÁDU SV. KLÁRY

DRUH PRVKU: OKNO STÁVAJÍCÍ - REPASE

POPIS: 2x JEDNODUCHÉ OKNO DVOUKŘÍDLÉ, VEN A DOVNITŘ OTEVÍRAVÉ

ČÍSLO PRVKU:

0 049

STRÁNKA Č.:

2/2

POHLED "A" V MĚŘ. 1:20

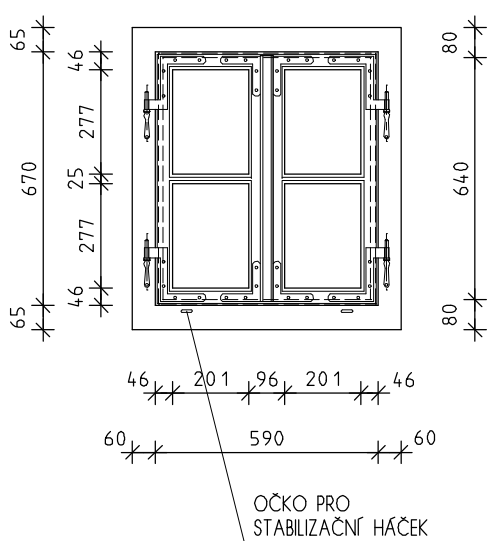

POHLED "B" V MĚŘ. 1:20

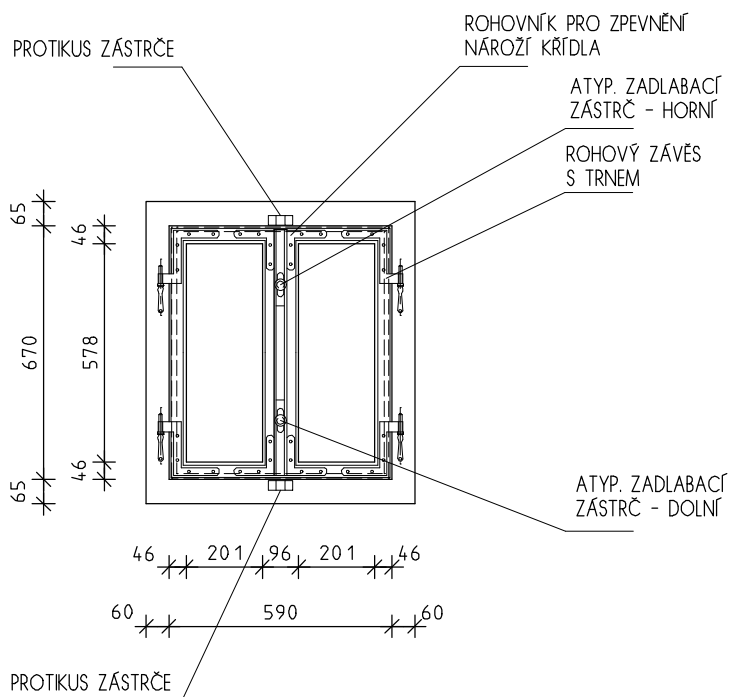

B

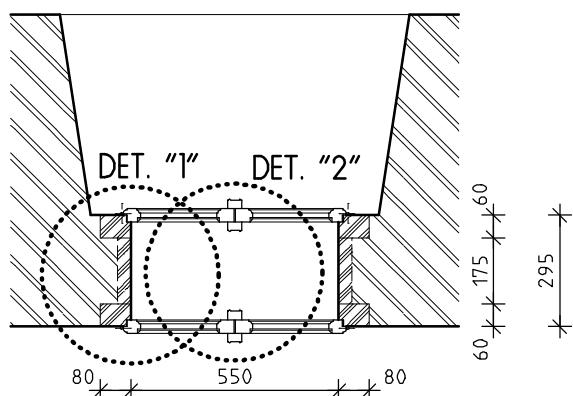

A

PŮDORYSNÉ SCHEMA V MĚŘ. 1:20

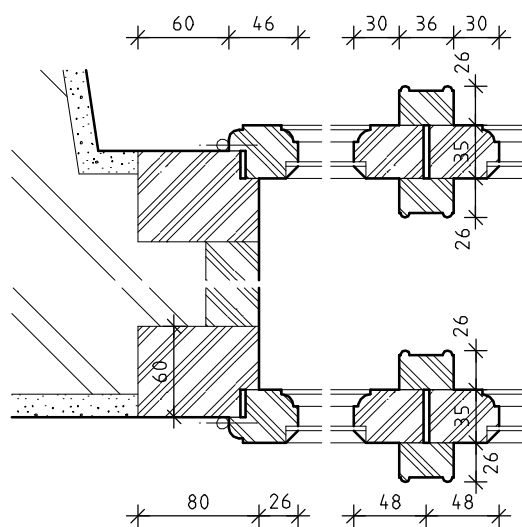

DETAIL "1" + "2" V MĚŘ. 1:5

INVENTARIZAČNÍ KARTA UMĚLECKO-ŘEMESLNÝCH PRVKŮ

OPRAVA A REKONSTRUKCE KLÁŠTERŮ ČESKÝ KRUMLOV - ČÁST AREÁLU BÝVALÉHO KLÁŠTERA ŘÁDU SV. KLÁRY

DRUH PRVKU: OKNO STÁVAJÍCÍ - REPASE

POPIS: 2x JEDNODUCHÉ OKNO DVOUKŘÍDLÉ, VEN A DOVNITŘ OTEVÍRAVÉ

ČÍSLO PRVKU:

0 050

STRÁNKA Č.:

2/2

POHLED "A" V MĚŘ. 1:20

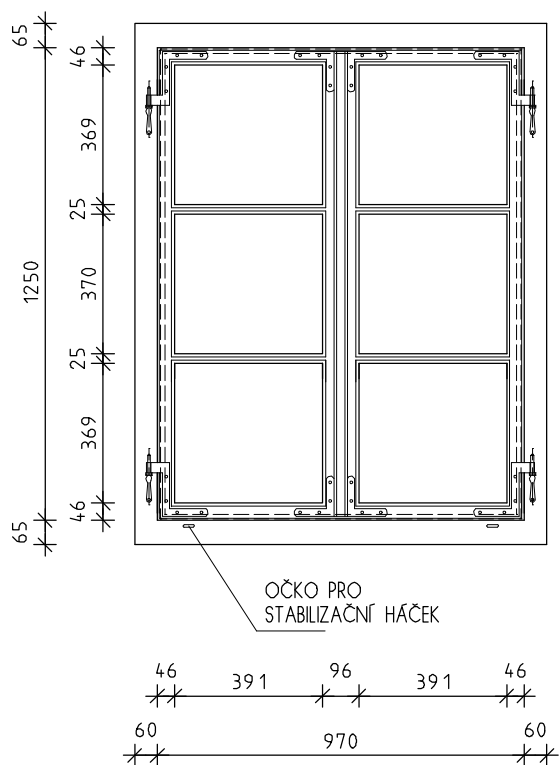

POHLED "B" V MĚŘ. 1:20

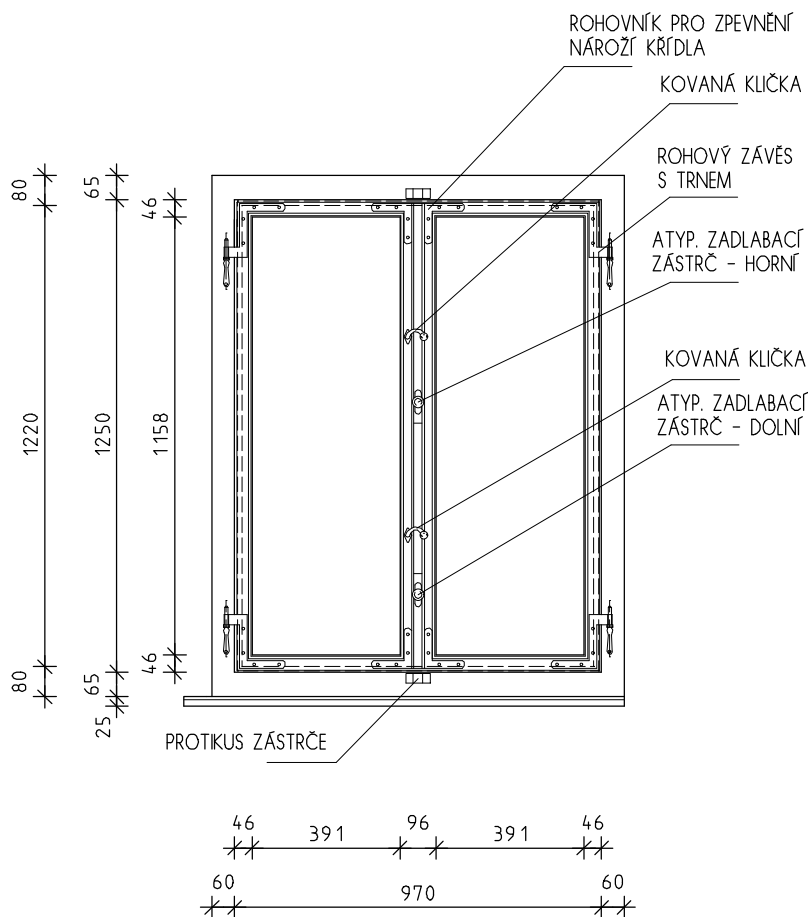

B

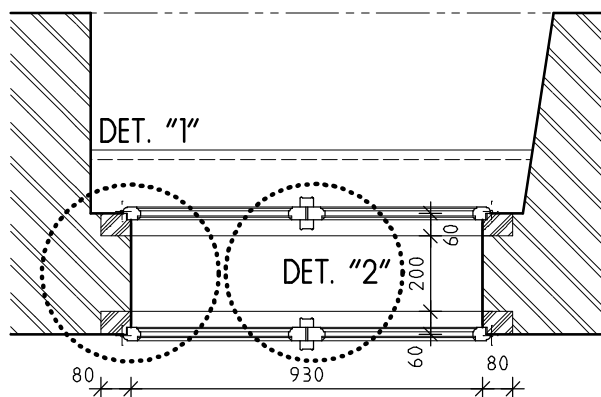

A

PŮDORYSNÉ SCHEMA V MĚŘ. 1:20

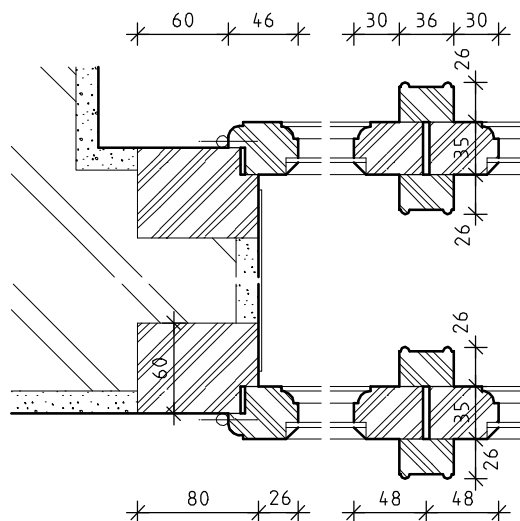

DETAIL "1" + "2" V MĚŘ. 1:5

INVENTARIZAČNÍ KARTA UMĚLECKO-ŘEMESLNÝCH PRVKŮ

OPRAVA A REKONSTRUKCE KLÁŠTERŮ ČESKÝ KRUMLOV - ČÁST AREÁLU BÝVALÉHO KLÁŠTERA ŘÁDU SV. KLÁRY

DRUH PRVKU: OKNO STÁVAJÍCÍ - REPASE

POPIS: 2x JEDNODUCHÉ OKNO DVOUKŘÍDLÉ, VEN A DOVNITŘ OTEVÍRAVÉ

ČÍSLO PRVKU:

0 051

STRÁNKA Č.:

2/2

POHLED "A" V MĚŘ. 1:20

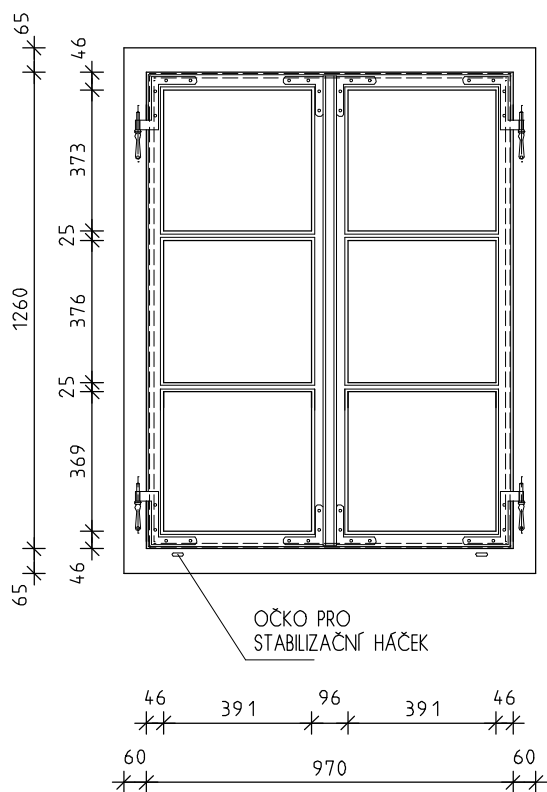

POHLED "B" V MĚŘ. 1:20

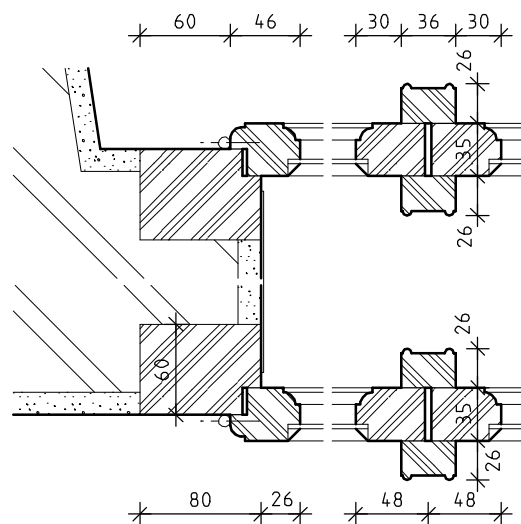
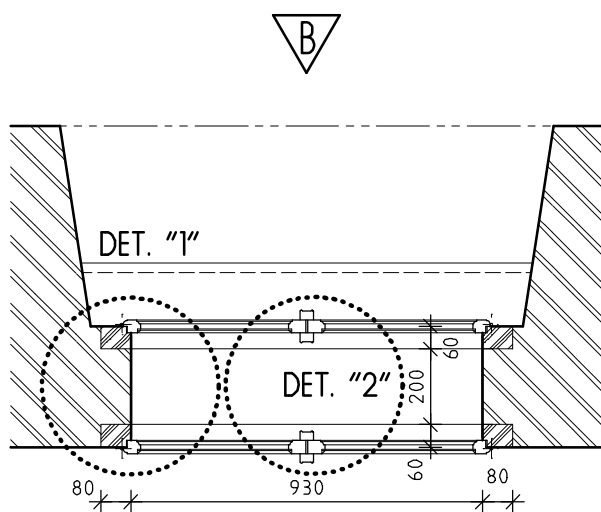
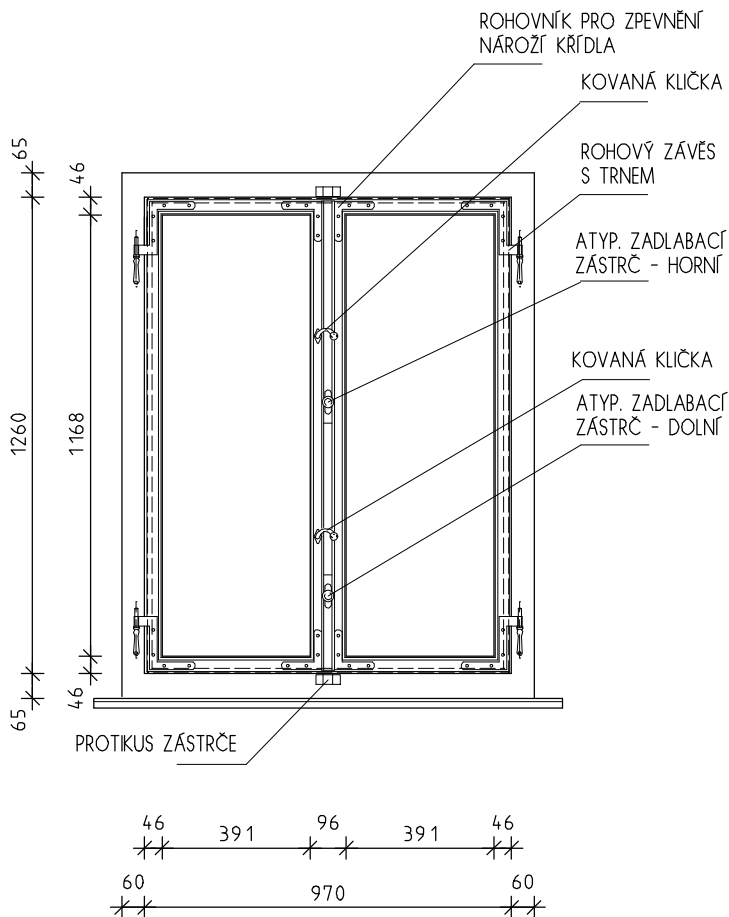

PŮDORYSNÉ SCHEMA V MĚŘ. 1:20

DETAIL "1" + "2" V MĚŘ. 1:5

INVENTARIZAČNÍ KARTA UMĚLECKO-ŘEMESLNÝCH PRVKŮ

OPRAVA A REKONSTRUKCE KLÁŠTERŮ ČESKÝ KRUMLOV - ČÁST AREÁLU BÝVALÉHO KLÁŠTERA ŘÁDU SV. KLÁRY

DRUH PRVKU: OKNO STÁVAJÍCÍ - REPASE

ČÍSLO PRVKU:

STRÁNKA Č.:

POPIS: 2x JEDNODUCHÉ OKNO DVOUKŘÍDLÉ, VEN A DOVNITŘ OTEVÍRAVÉ

0 052

2/2

POHLED "A" V MĚŘ. 1:20

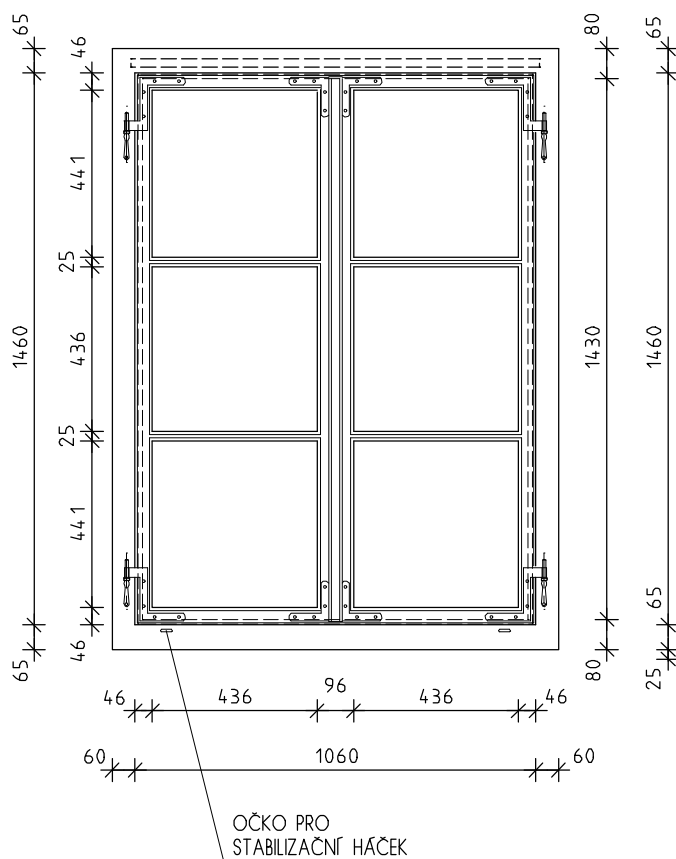

POHLED "B" V MĚŘ. 1:20

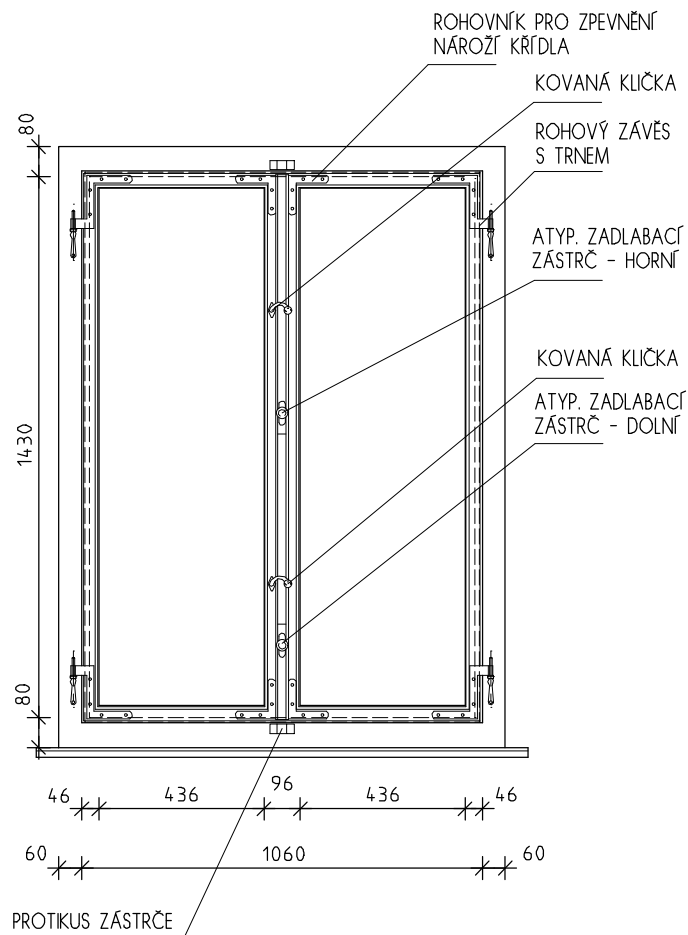

B

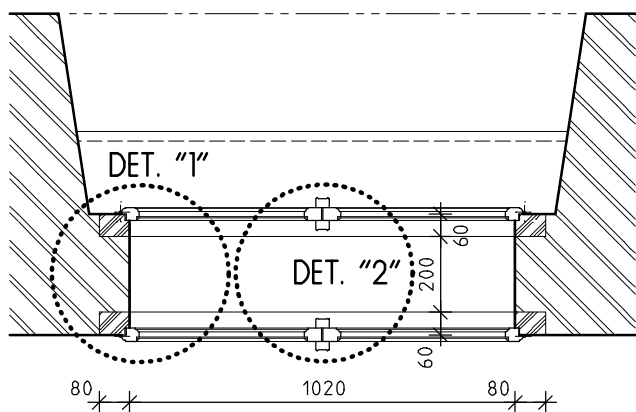

A

PŮDORYSNÉ SCHEMA V MĚŘ. 1:20

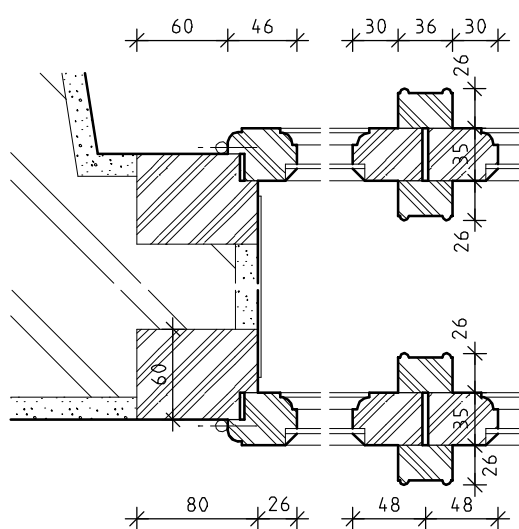

DETAIL "1" + "2" V MĚŘ. 1:5

INVENTARIZAČNÍ KARTA UMĚLECKO-ŘEMESLNÝCH PRVKŮ

OPRAVA A REKONSTRUKCE KLÁŠTERŮ ČESKÝ KRUMLOV - ČÁST AREÁLU BÝVALÉHO KLÁŠTERA ŘÁDU SV. KLÁRY

DRUH PRVKU: OKNO STÁVAJÍCÍ - REPASE

ČÍSLO PRVKU:

STRÁNKA Č.:

POPIS: 2x JEDNODUCHÉ OKNO DVOUKŘÍDLÉ, VEN A DOVNITŘ OTEVÍRAVÉ

0 053

2/2

POHLED "A" V MĚŘ. 1:20

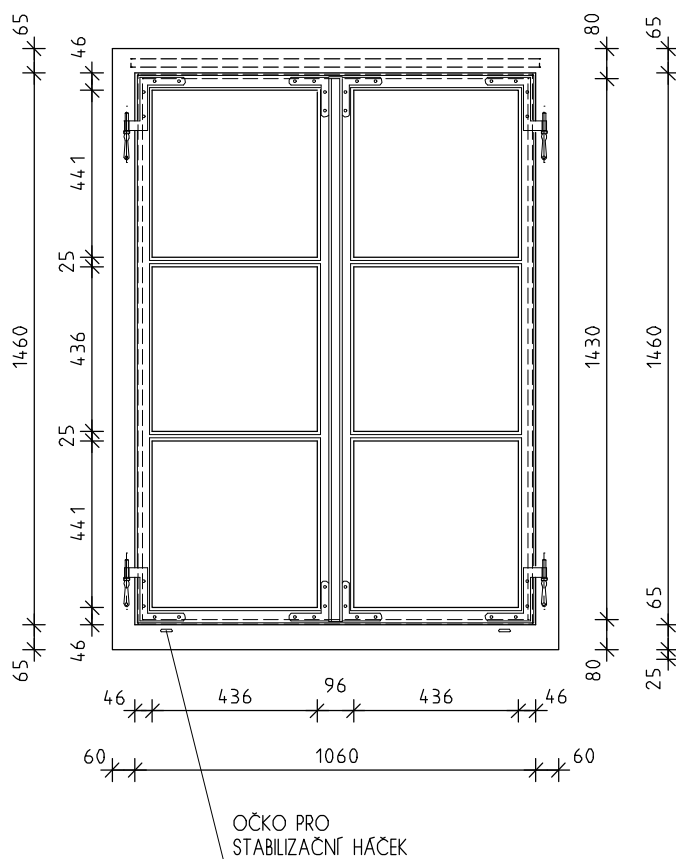

POHLED "B" V MĚŘ. 1:20

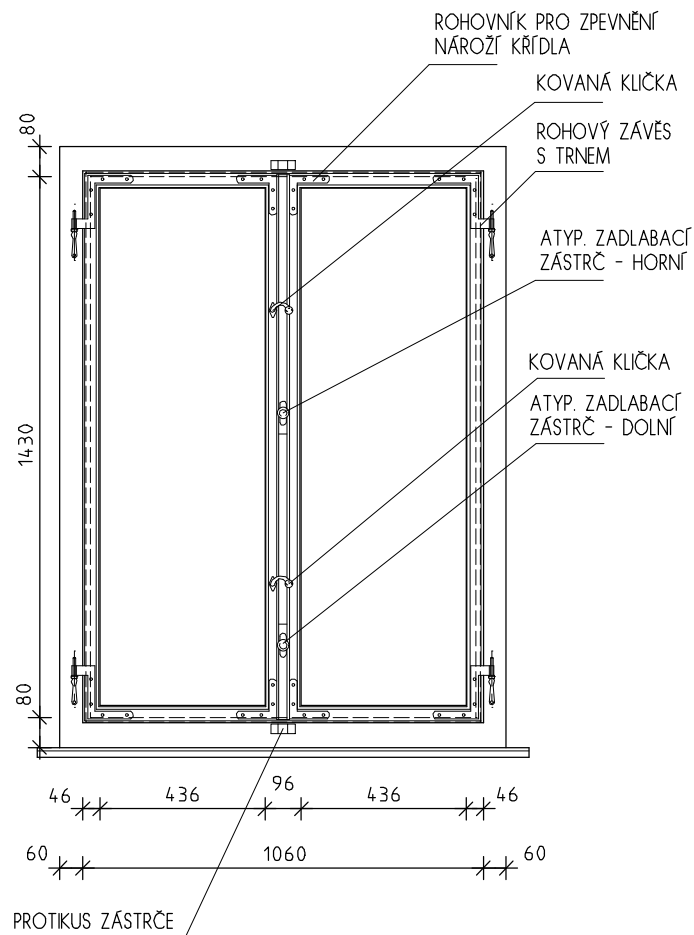

B

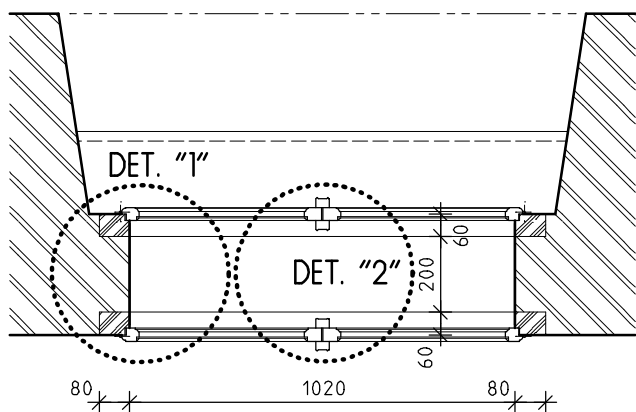

A

PŮDORYSNÉ SCHEMA V MĚŘ. 1:20

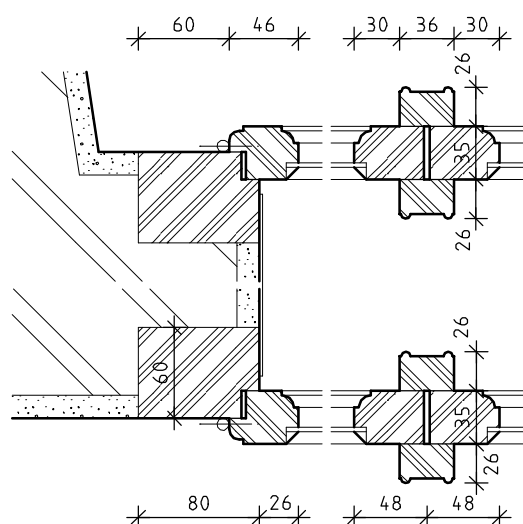

DETAIL "1" + "2" V MĚŘ. 1:5

INVENTARIZAČNÍ KARTA UMĚLECKO-ŘEMESLNÝCH PRVKŮ

OPRAVA A REKONSTRUKCE KLÁŠTERŮ ČESKÝ KRUMLOV - ČÁST AREÁLU BÝVALÉHO KLÁŠTERA ŘÁDU SV. KLÁRY

DRUH PRVKU: OKNO STÁVAJÍCÍ - REPASE

POPIS: 2x JEDNODUCHÉ OKNO DVOUKŘÍDLÉ, VEN A DOVNITŘ OTEVÍRAVÉ

ČÍSLO PRVKU:

0 054

STRÁNKA Č.:

2/2

POHLED "A" V MĚŘ. 1:20

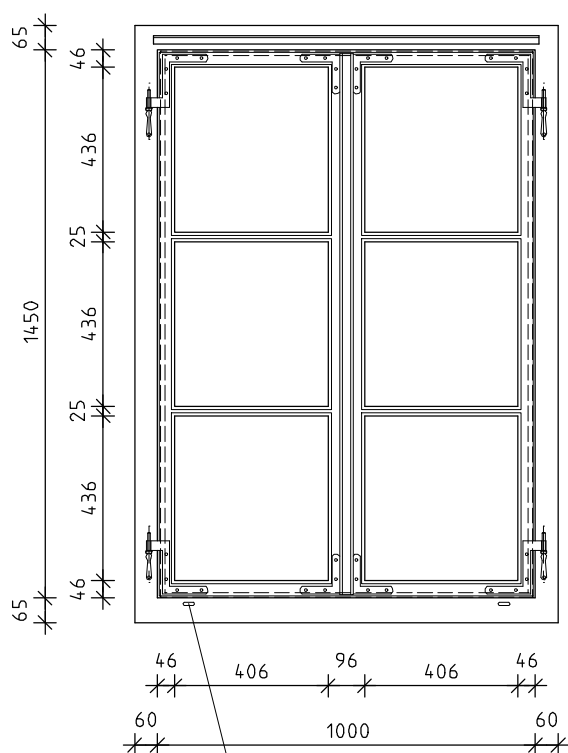

OČKO PRO
STABILIZAČNÍ HÁČEK

POHLED "B" V MĚŘ. 1:20

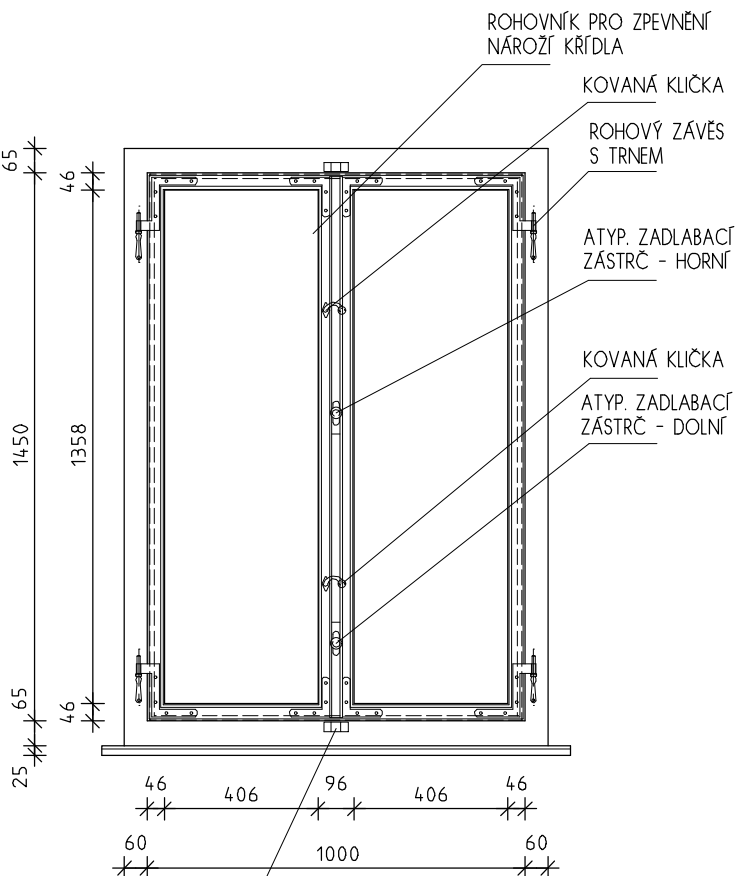

B

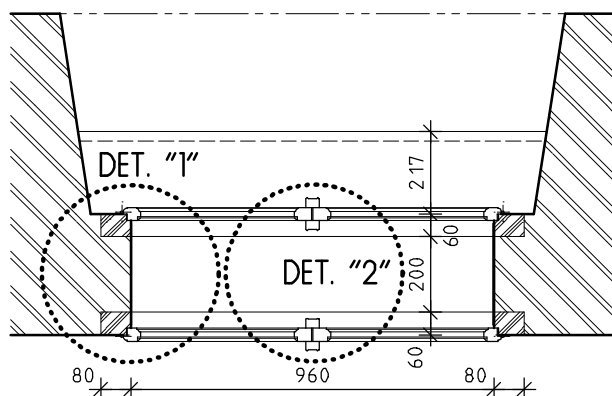

A

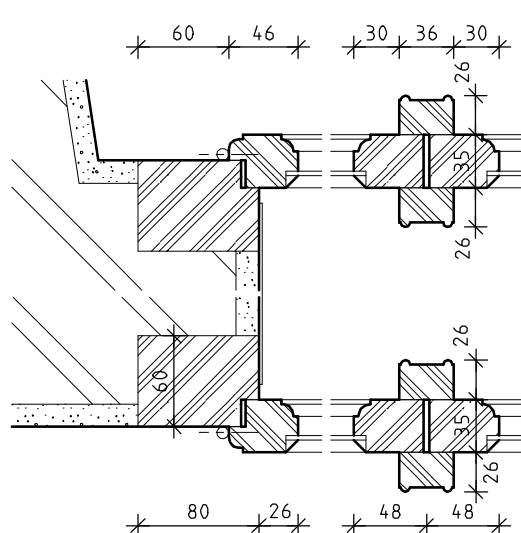

PŮDORYSNÉ SCHEMA V MĚŘ. 1:20

DETAIL "1" + "2" V MĚŘ. 1:5

INVENTARIZAČNÍ KARTA UMĚLECKO-ŘEMESLNÝCH PRVKŮ

OPRAVA A REKONSTRUKCE KLÁŠTERŮ ČESKÝ KRUMLOV - ČÁST AREÁLU BÝVALÉHO KLÁŠTERA ŘÁDU SV. KLÁRY

DRUH PRVKU: OKNO STÁVAJÍCÍ - REPASE

POPIS: 2x JEDNODUCHÉ OKNO DVOUKŘÍDLÉ, VEN A DOVNITŘ OTEVÍRAVÉ

ČÍSLO PRVKU:

0 056

STRÁNKA Č.:

2/2

POHLED "A" V MĚŘ. 1:20

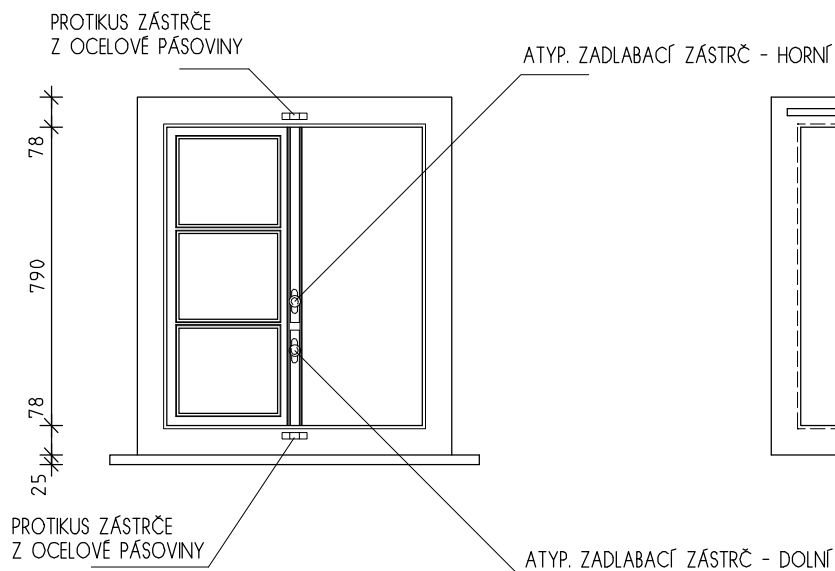

POHLED "B" V MĚŘ. 1:20

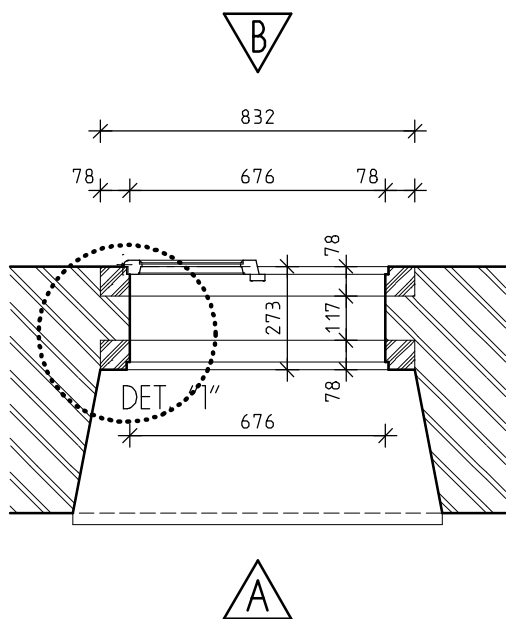
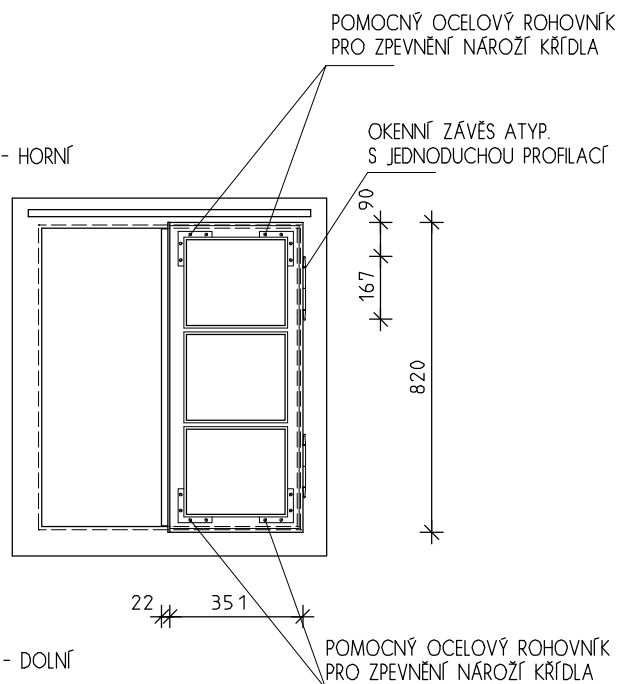

PŮDORYSNÉ SCHEMA V MĚŘ. 1:20

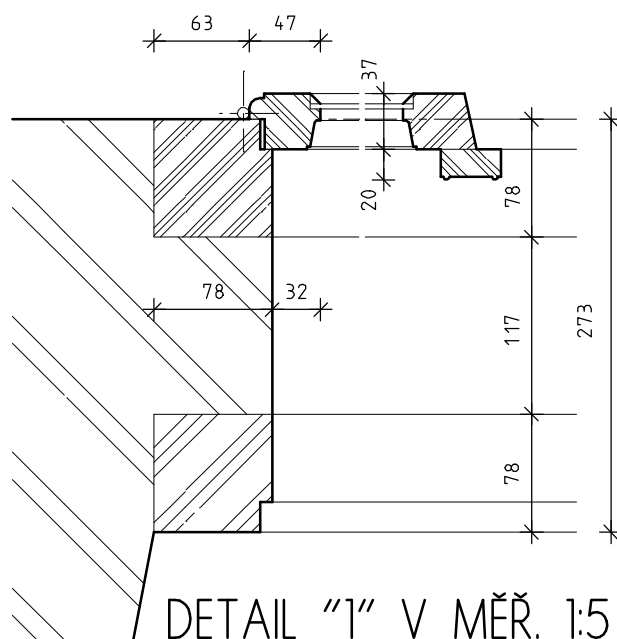

INVENTARIZAČNÍ KARTA UMĚLECKO-ŘEMESLNÝCH PRVKŮ

OPRAVA A REKONSTRUKCE KLÁŠTERŮ ČESKÝ KRUMLOV - ČÁST AREÁLU BÝVALÉHO KLÁŠTERA ŘÁDU SV. KLÁRY

DRUH PRVKU: OKNO STÁVAJÍCÍ - REPASE

POPIS: DŘEVĚNÝ OKENNÍ RÁM + OKENNÍ KŘÍDLO SE ŠOUPACÍM OKÉNEM

ČÍSLO PRVKU:

0 059

STRÁNKA Č.:

2/2

POHLED "A" V MĚŘ. 1:20

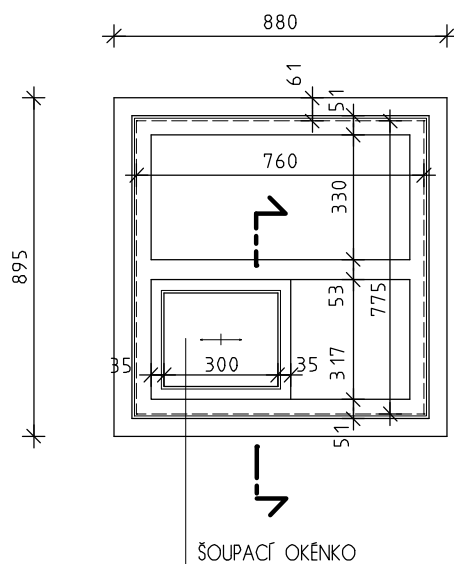

DETAIL "1" V MĚŘ. 1:5

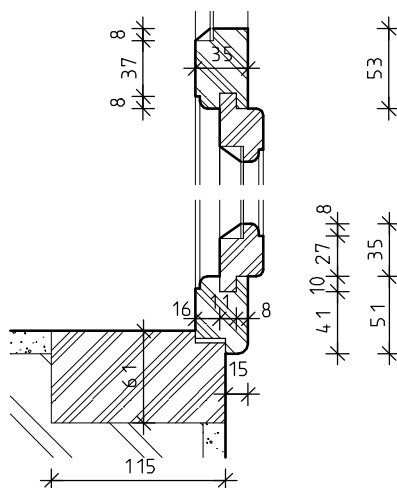

INVENTARIZAČNÍ KARTA UMĚLECKO-ŘEMESLNÝCH PRVKŮ

OPRAVA A REKONSTRUKCE KLÁŠTERŮ ČESKÝ KRUMLOV - ČÁST AREÁLU BÝVALÉHO KLÁŠTERA ŘÁDU SV. KLÁRY

DRUH PRVKU: OKNO STÁVAJÍCÍ - REPASE

ČÍSLO PRVKU:

STRÁNKA Č.:

POPIS: 2x OKNO JEDNODUCHÉ, 8 TABULKOVÉ, VÝKLOPNÝ NADSVĚTLÍK

0 068

2/2

POHLED "A" V MĚŘ. 1:20

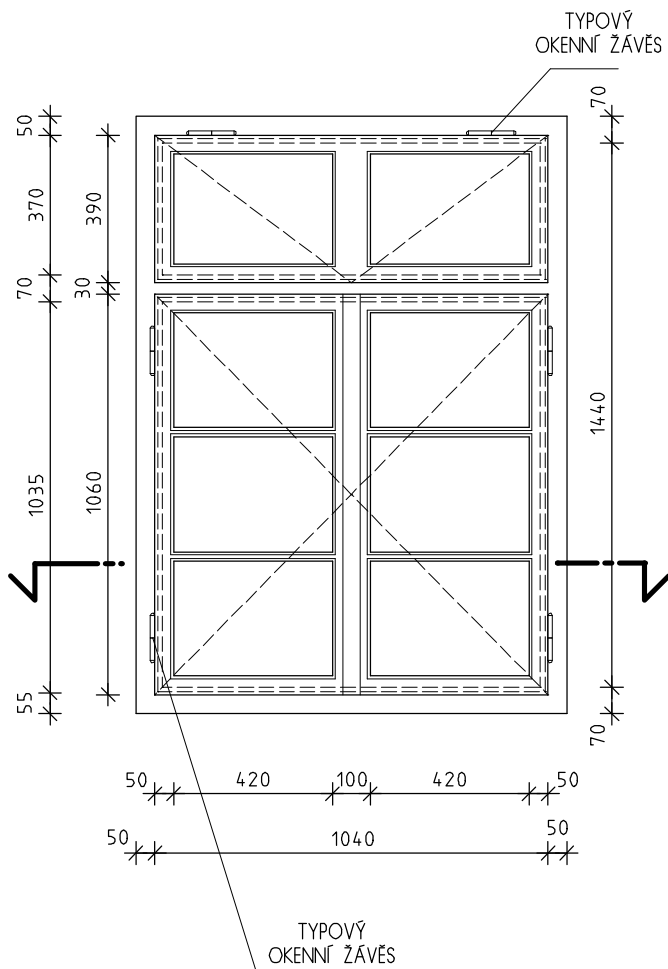

POHLED "B" V MĚŘ. 1:20

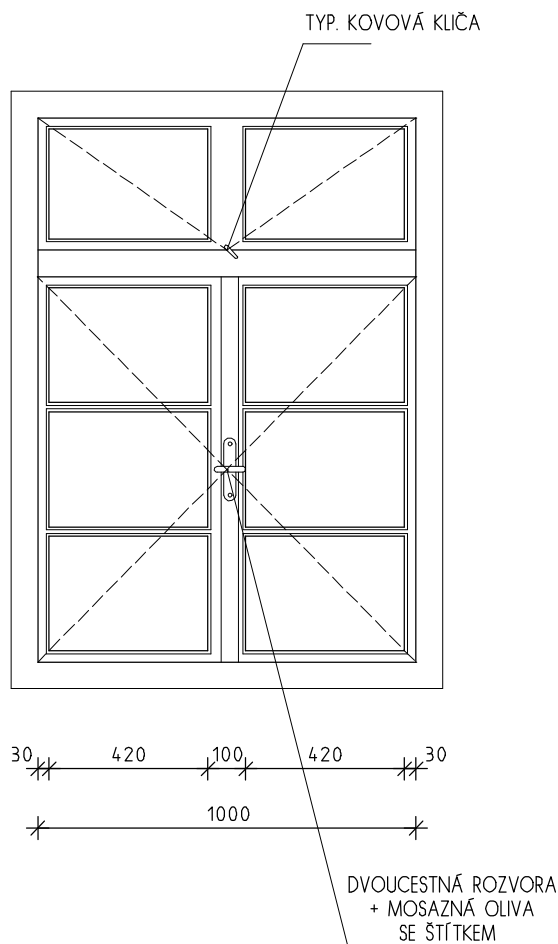

B

DETAIL "1" + "2" V MĚŘ. 1:5

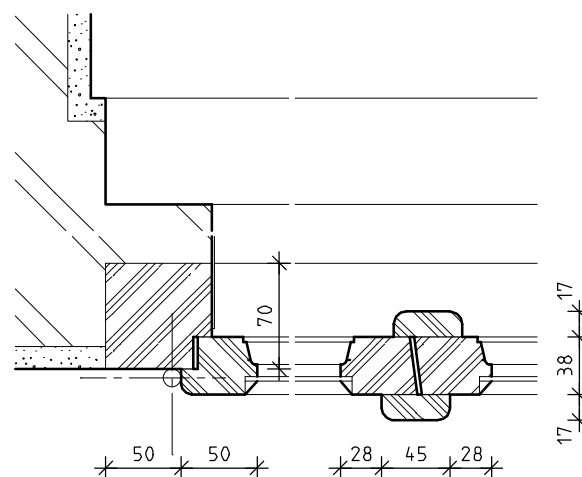
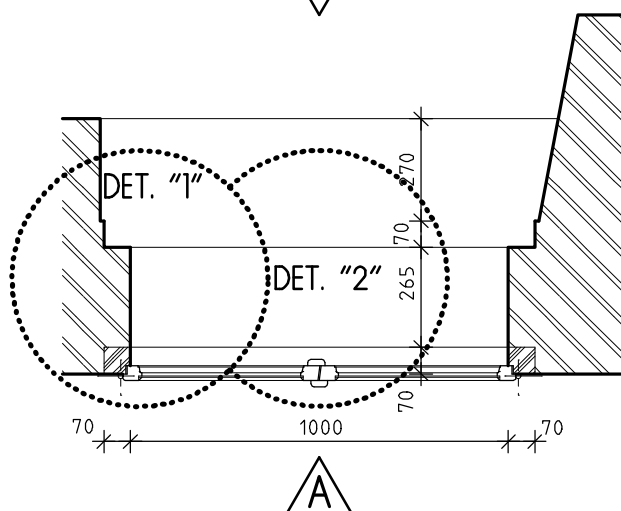

PŮDORYSNÉ SCHEMA V MĚŘ. 1:20

INVENTARIZAČNÍ KARTA UMĚLECKO-ŘEMESLNÝCH PRVKŮ

OPRAVA A REKONSTRUKCE KLÁŠTERŮ ČESKÝ KRUMLOV - ČÁST AREÁLU BÝVALÉHO KLÁŠTERA ŘÁDU SV. KLÁRY

DRUH PRVKU: OKNO STÁVAJÍCÍ - REPASE

POPIS: 2x OKNO JEDNODUCHÉ, 8 TABULKOVÉ, VÝKLOPNÝ NADSVĚTLÍK

ČÍSLO PRVKU:

0 069

STRÁNKA Č.:

2/2

POHLED "A" V MĚŘ. 1:20

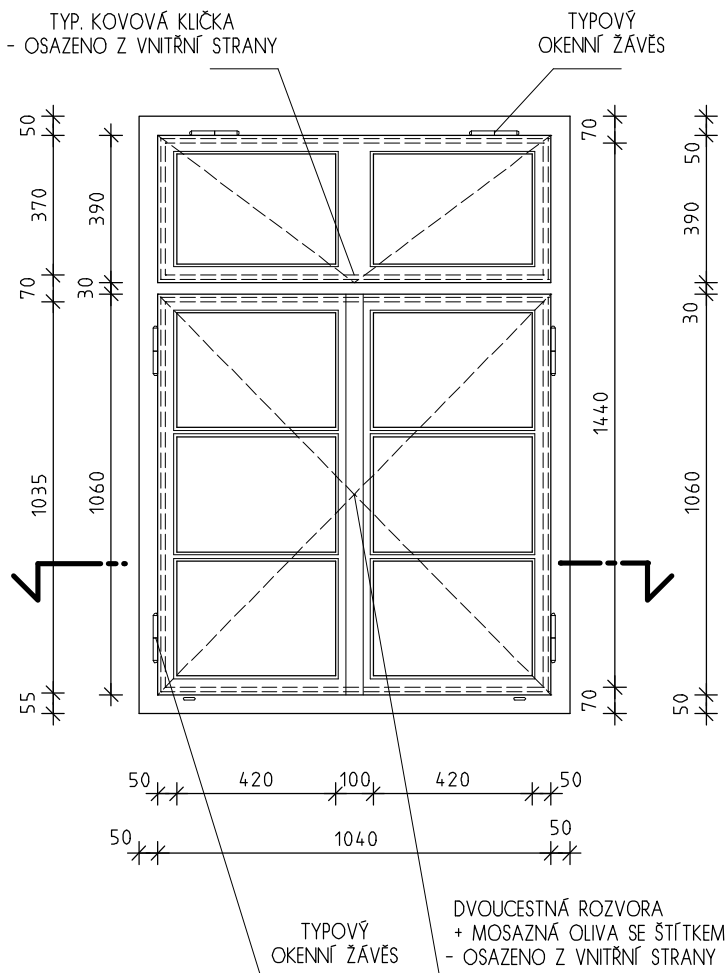

POHLED "B" V MĚŘ. 1:20

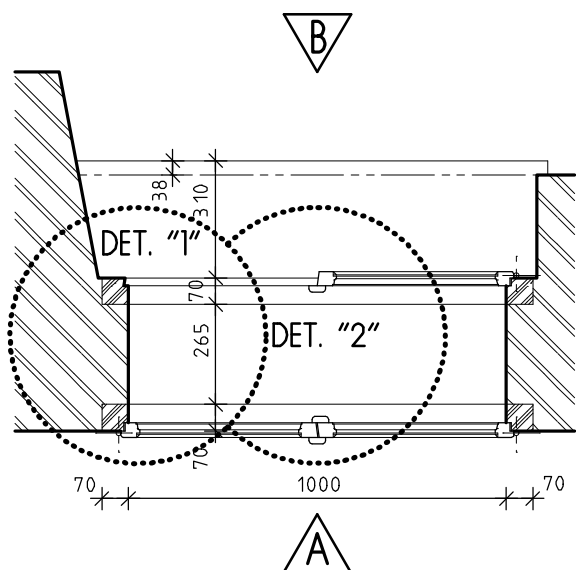
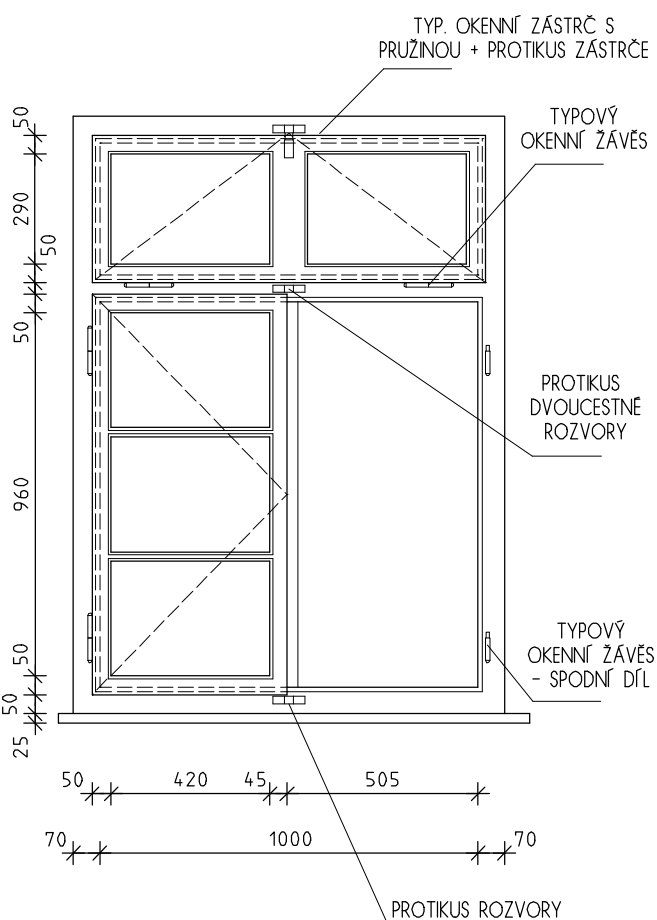

PŮDORYSNÉ SCHEMA V MĚŘ. 1:20

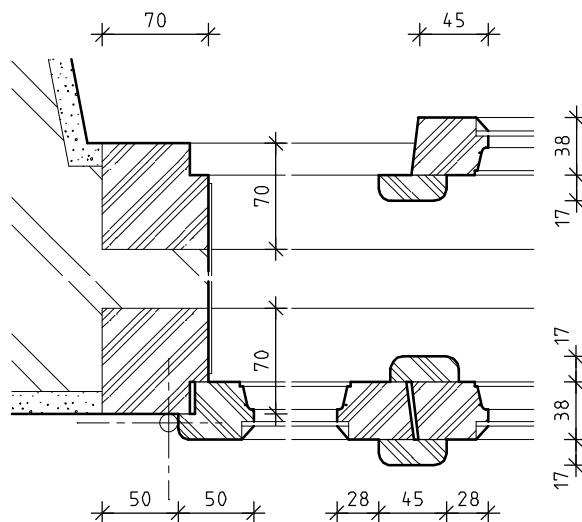

DETAIL "1" + "2" V MĚŘ. 1:5

INVENTARIZAČNÍ KARTA UMĚLECKO-ŘEMESLNÝCH PRVKŮ

OPRAVA A REKONSTRUKCE KLÁŠTERŮ ČESKÝ KRUMLOV - ČÁST AREÁLU BÝVALÉHO KLÁŠTERA ŘÁDU SV. KLÁRY

DRUH PRVKU: OKNO STÁVAJÍCÍ - REPASE

POPIS: OKNO ČTYČKRÍDLÉ JEDNODUCHÉ 2x, S POUDCEM A NADPRAŽÍM

ČÍSLO PRVKU:

0 081

STRÁNKA Č.:

2/3

POHLED "A" V MĚŘ. 1:20

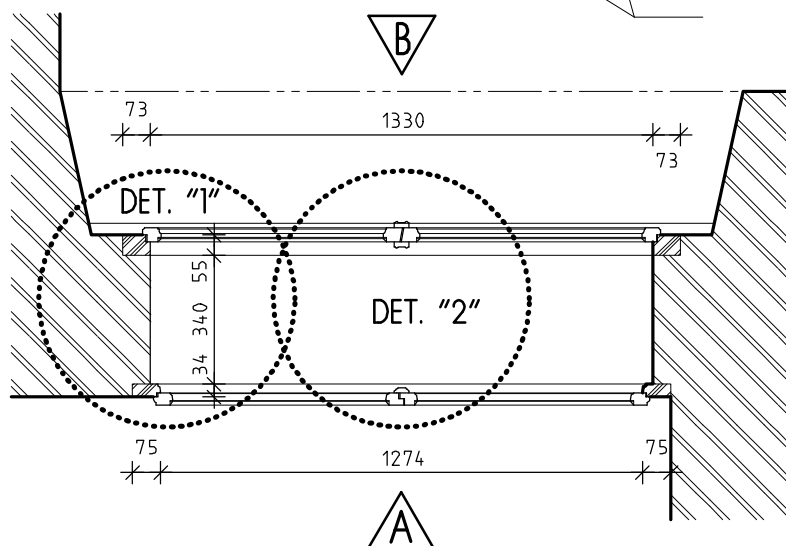
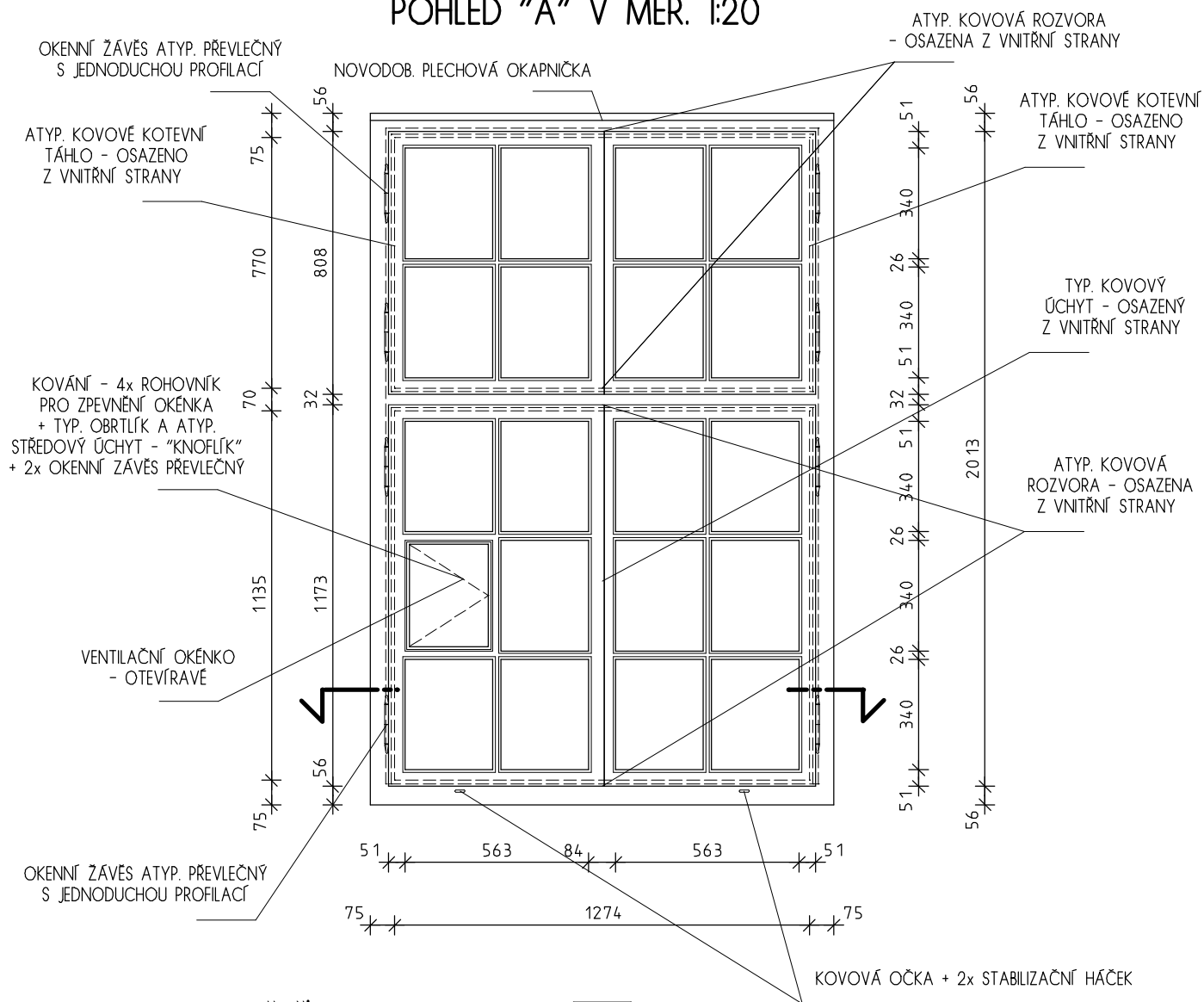

PŮDORYSNÉ SCHEMA V MĚŘ. 1:20

INVENTARIZAČNÍ KARTA UMĚLECKO-ŘEMESLNÝCH PRVKŮ

OPRAVA A REKONSTRUKCE KLÁŠTERŮ ČESKÝ KRUMLOV - ČÁST AREÁLU BÝVALÉHO KLÁŠTERA ŘÁDU SV. KLÁRY

DRUH PRVKU: OKNO STÁVAJÍCÍ - REPASE

POPIS: OKNO ČTYČKŘÍDLÉ JEDNODUCHÉ 2x, S POUDCEM A NADPRAŽÍM

ČÍSLO PRVKU:

0 081

STRÁNKA Č.:

3/3

POHLED "B" V MĚŘ. 1:20

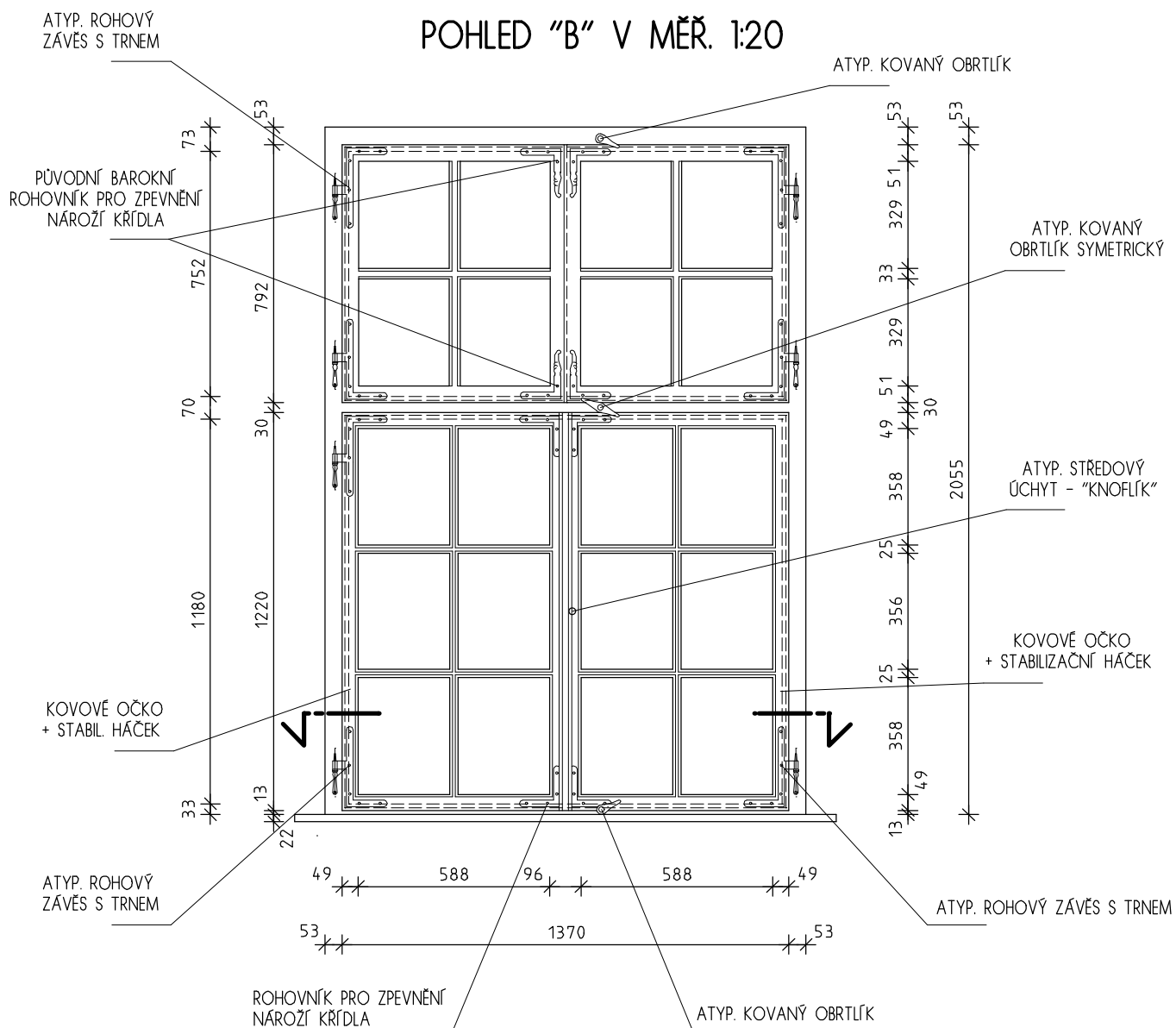

DETAIL "1" + "2" V MĚŘ. 1:5

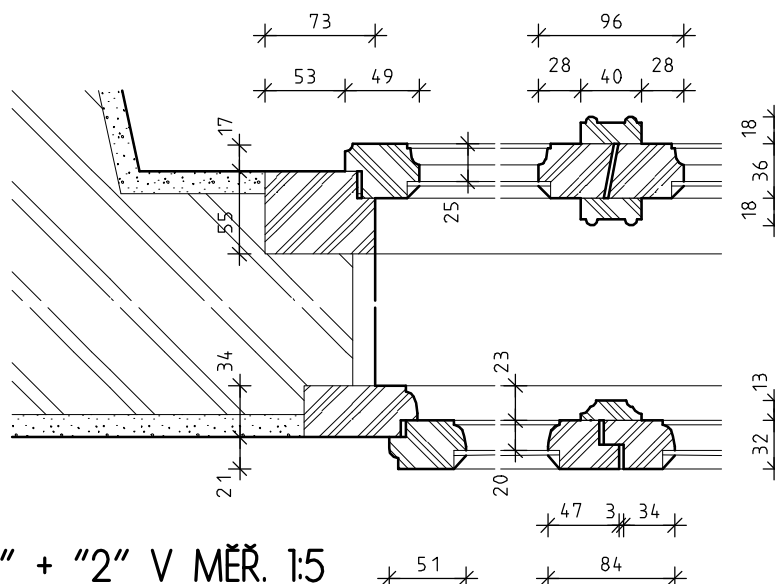

INVENTARIZAČNÍ KARTA UMĚLECKO-ŘEMESLNÝCH PRVKŮ

OPRAVA A REKONSTRUKCE KLÁŠTERŮ ČESKÝ KRUMLOV - ČÁST AREÁLU BÝVALÉHO KLÁŠTERA ŘÁDU SV. KLÁRY

DRUH PRVKU: OKNO STÁVAJÍCÍ - REPASE

ČÍSLO PRVKU:

STRÁNKA Č.:

POPIS: 2x JEDNODUCHÉ OKNO DVOUKŘÍDLÉ, VEN A DOVNITŘ OTEVÍRAVÉ S VENTILAČKOU

0 093

2/2

POHLED "A" V MĚŘ. 1:20

POHLED "B" V MĚŘ. 1:20

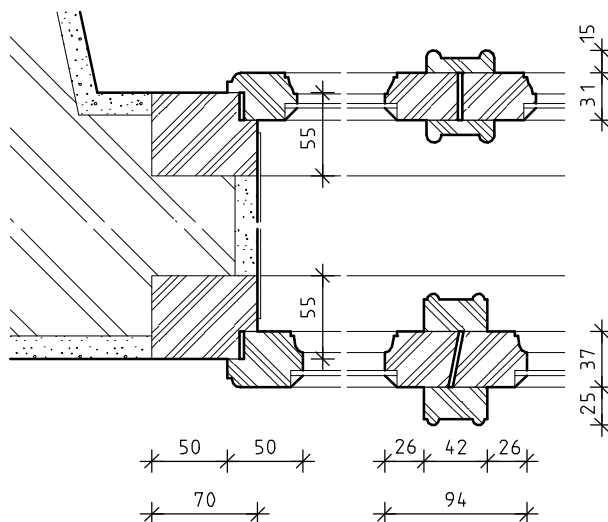
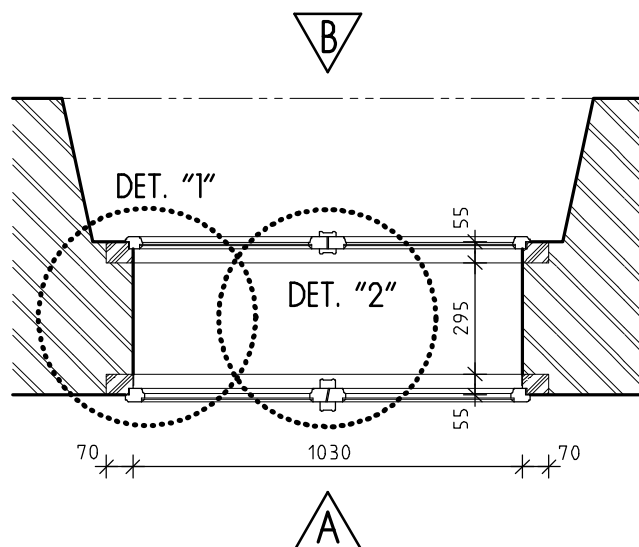
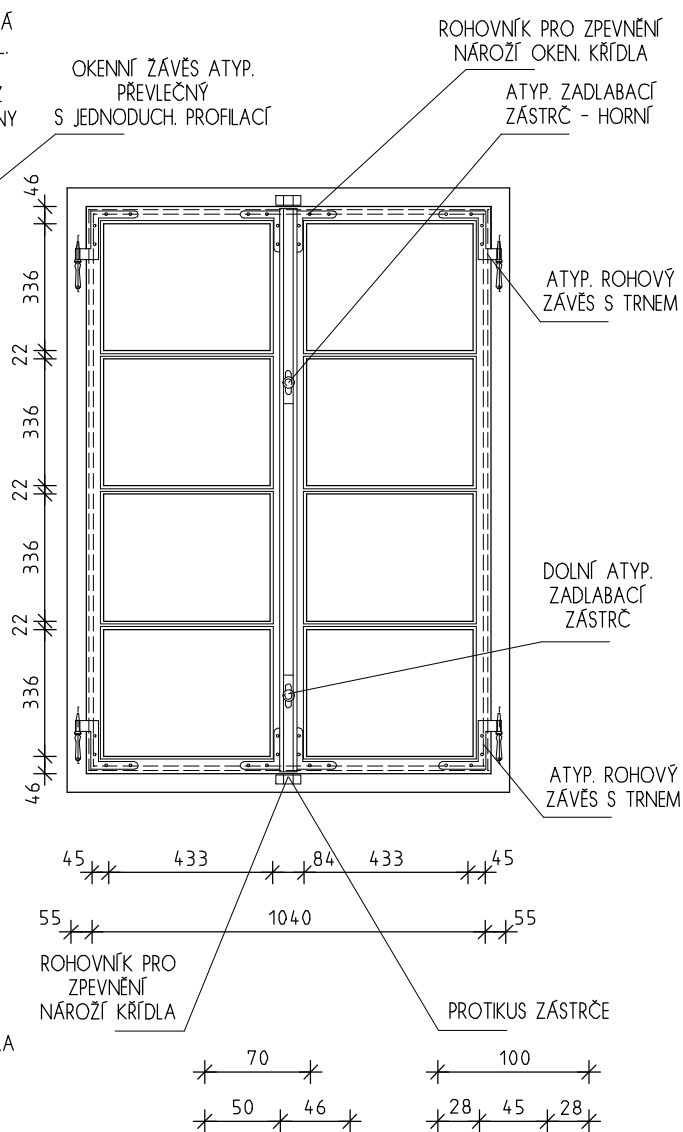
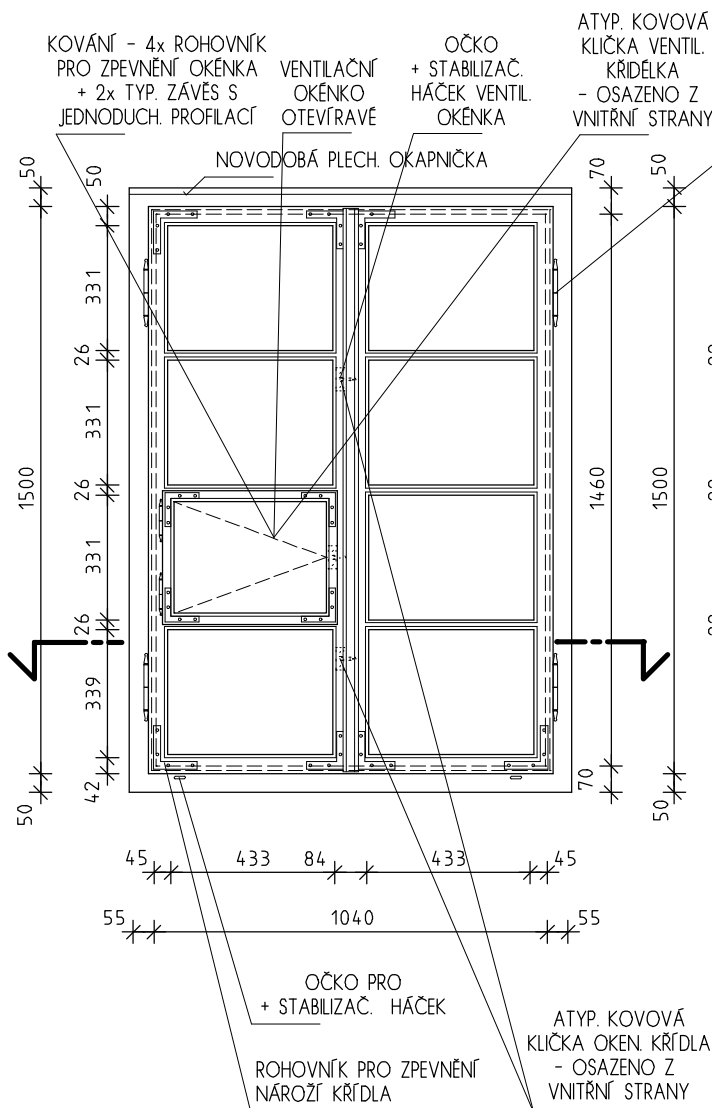

PŮDORYSNÉ SCHEMA V MĚŘ. 1:20

DETAIL "1" + "2" V MĚŘ. 1:5

INVENTARIZAČNÍ KARTA UMĚLECKO-ŘEMESLNÝCH PRVKŮ

OPRAVA A REKONSTRUKCE KLÁŠTERŮ ČESKÝ KRUMLOV - ČÁST AREÁLU BÝVALÉHO KLÁŠTERA ŘÁDU SV. KLÁRY

DRUH PRVKU: OKNO STÁVAJÍCÍ - REPASE

ČÍSLO PRVKU:

STRÁNKA Č.:

POPIS: 2x JEDNODUCHÉ OKNO DVOUKŘÍDLÉ, VEN A DOVNITŘ OTEVÍRÁVÉ S VENTILAČKOU

0 094

2/2

POHLED "A" V MĚŘ. 1:20

POHLED "B" V MĚŘ. 1:20

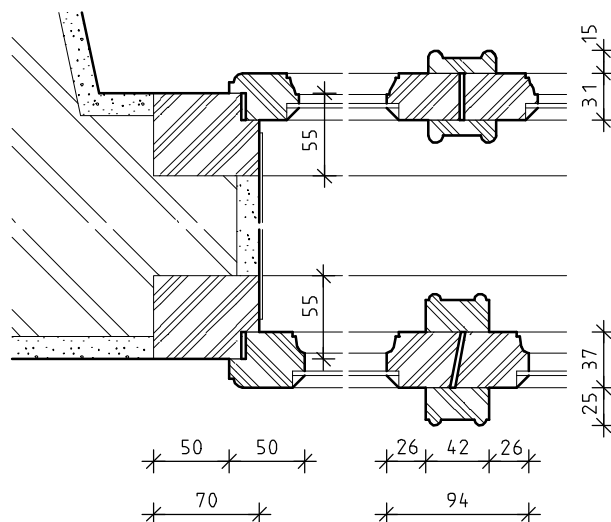
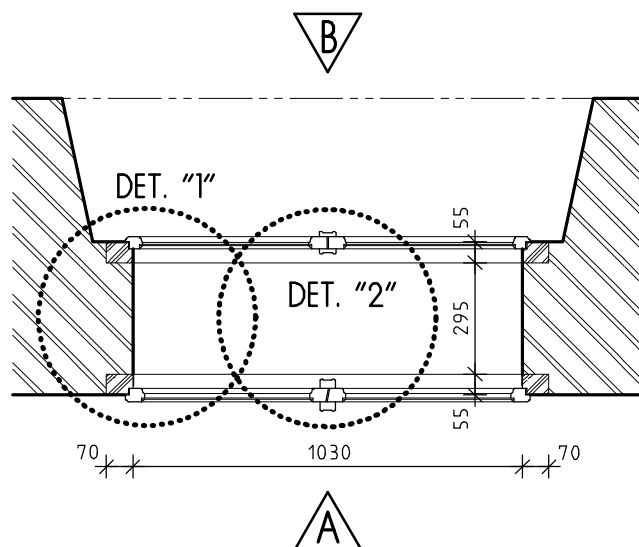
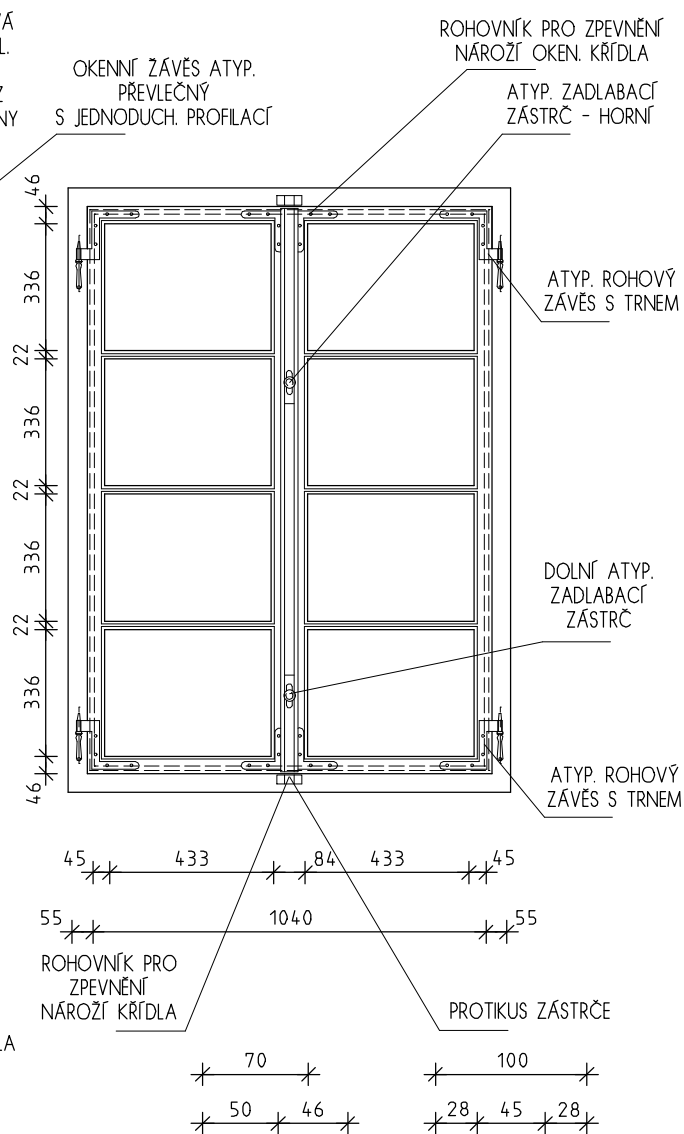
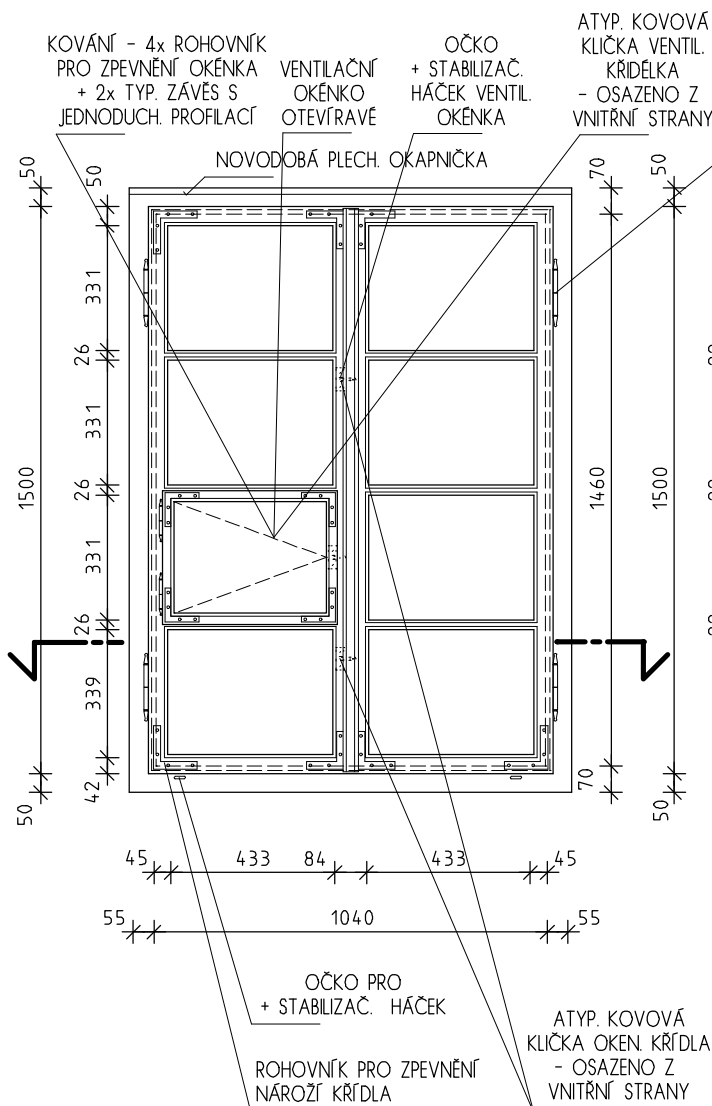

PŮDORYSNÉ SCHEMA V MĚŘ. 1:20

DETAIL "1" + "2" V MĚŘ. 1:5

INVENTARIZAČNÍ KARTA UMĚLECKO-ŘEMESLNÝCH PRVKŮ

OPRAVA A REKONSTRUKCE KLÁŠTERŮ ČESKÝ KRUMLOV - ČÁST AREÁLU BÝVALÉHO KLÁŠTERA ŘÁDU SV. KLÁRY

DRUH PRVKU: OKNO STÁVAJÍCÍ - REPASE

ČÍSLO PRVKU:

STRÁNKA Č.:

POPIS: 2x JEDNODUCHÉ OKNO DVOUKŘÍDLÉ, VEN A DOVNITŘ OTEVÍRÁVÉ S VENTILAČKOU

0 095

2/2

POHLED "A" V MĚŘ. 1:20

POHLED "B" V MĚŘ. 1:20

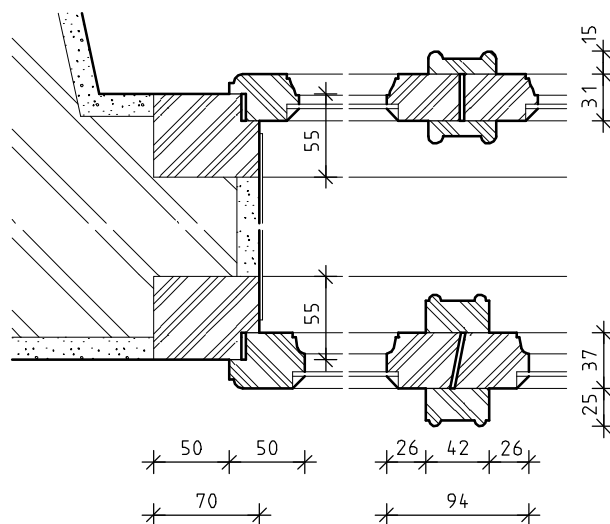
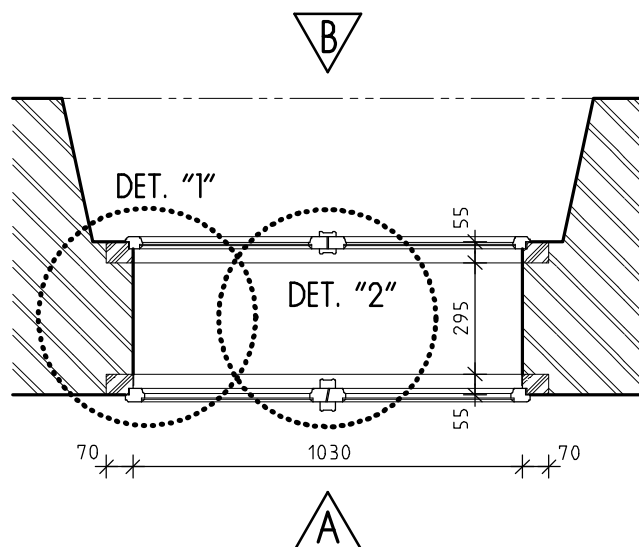
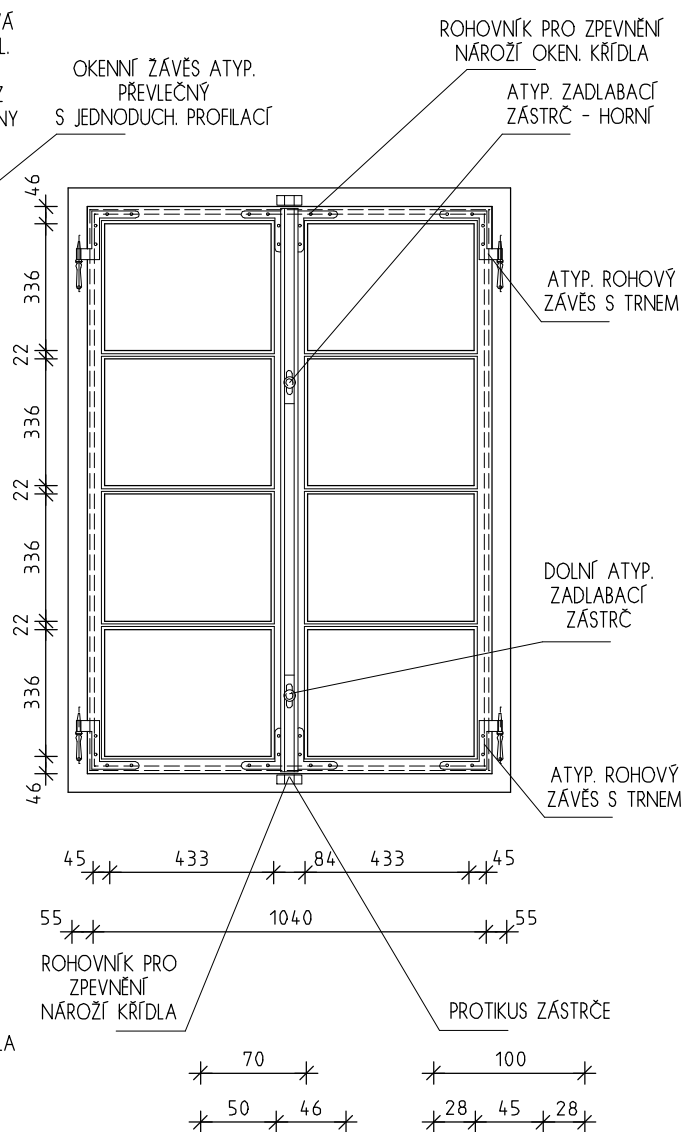
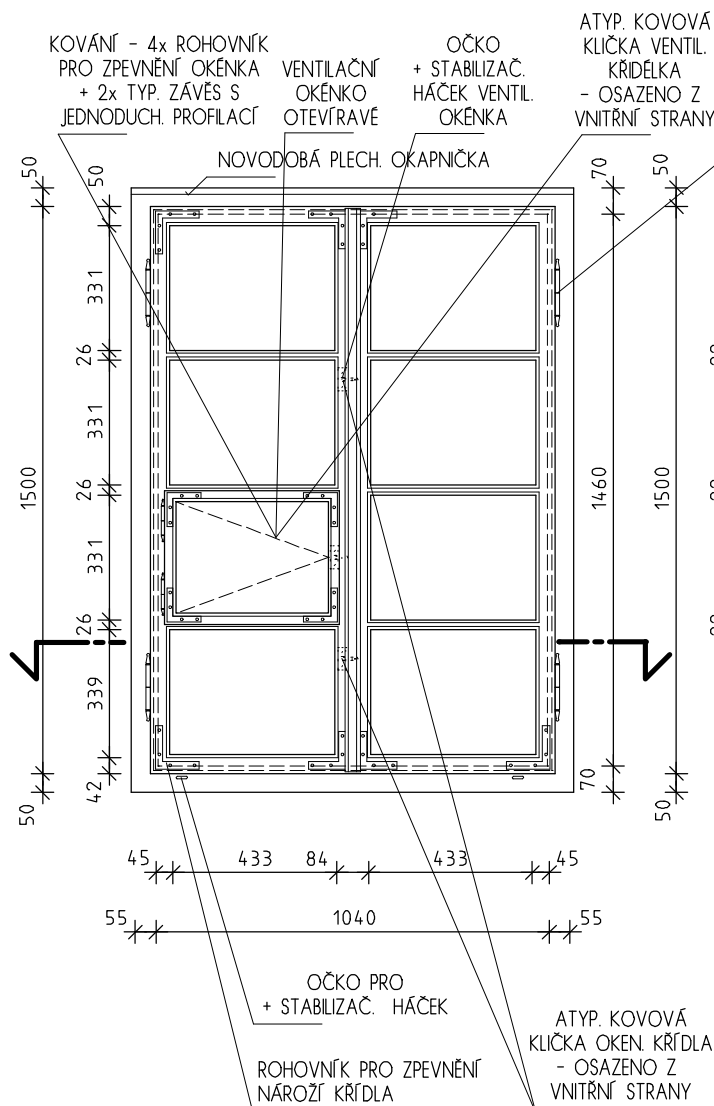

PŮDORYSNÉ SCHEMA V MĚŘ. 1:20

DETAIL "1" + "2" V MĚŘ. 1:5

INVENTARIZAČNÍ KARTA UMĚLECKO-ŘEMESLNÝCH PRVKŮ

OPRAVA A REKONSTRUKCE KLÁŠTERŮ ČESKÝ KRUMLOV - ČÁST AREÁLU BÝVALÉHO KLÁŠTERA ŘÁDU SV. KLÁRY

DRUH PRVKU: OKNO STÁVAJÍCÍ - REPASE

ČÍSLO PRVKU:

STRÁNKA Č.:

POPIS: JEDNODUCHÉ OKNO DVOUKŘÍDLÉ, 6 TABULKOVÉ + POUTEC A NADSVĚTLÍK 4 TABULKOVÝ

0 096

3/3

POHLED "A" V MĚŘ. 1:20

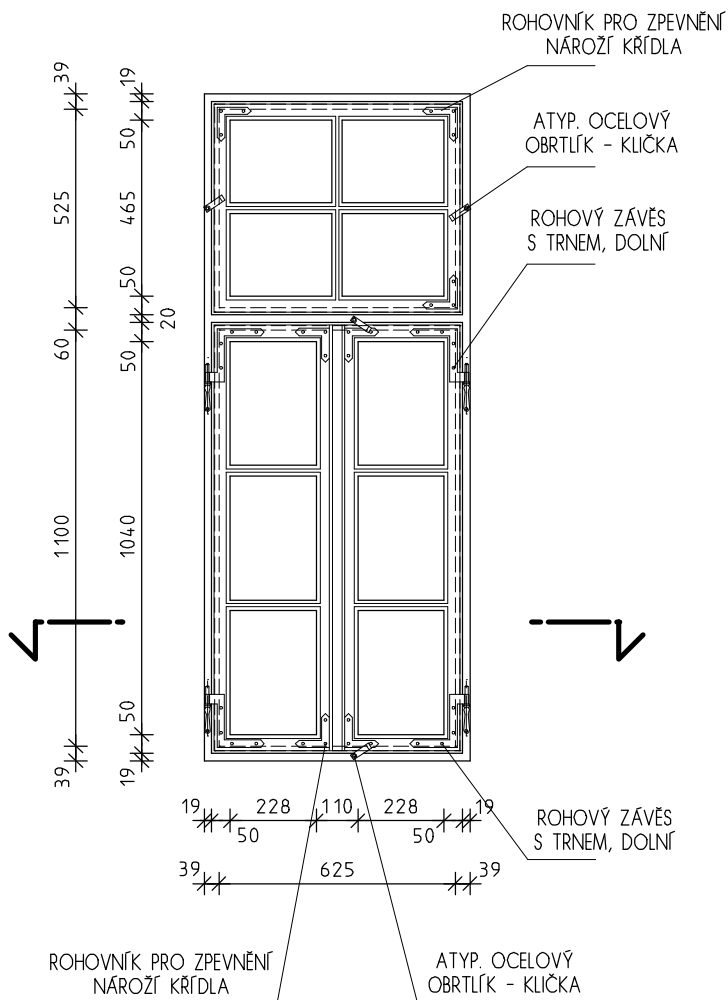

POHLED "B" V MĚŘ. 1:20

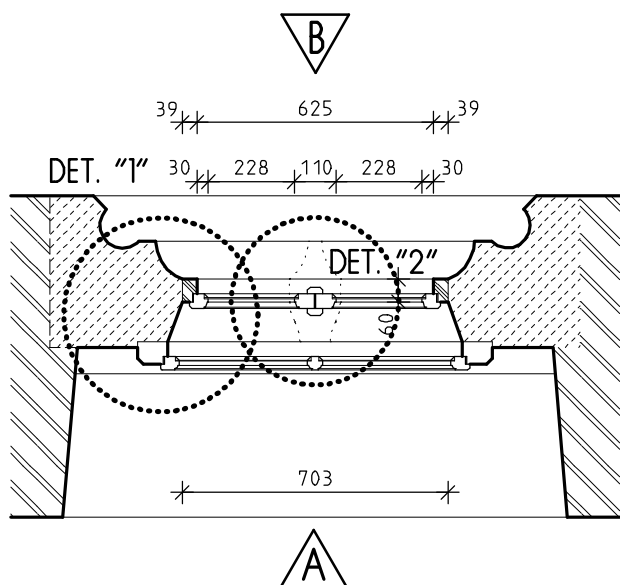
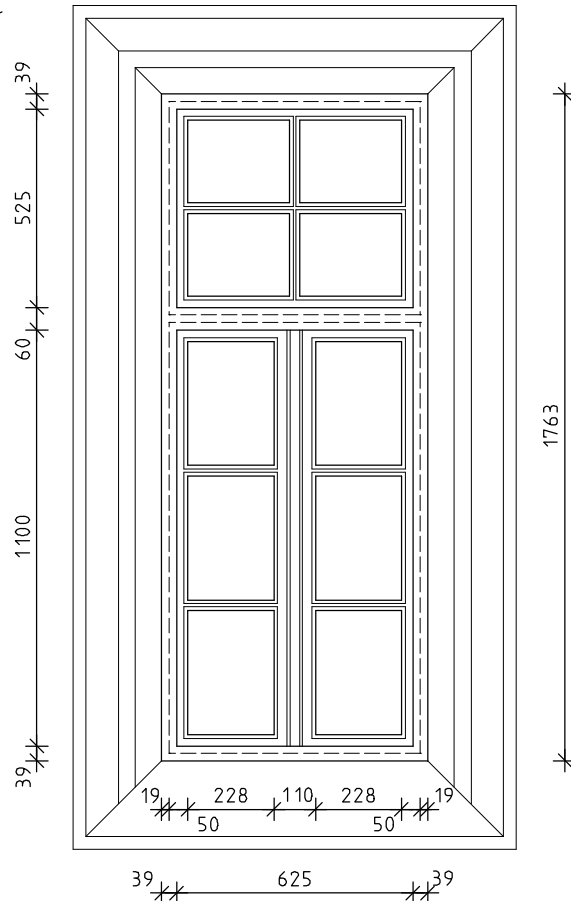

DETAIL "1" + "2" V MĚŘ. 1:5

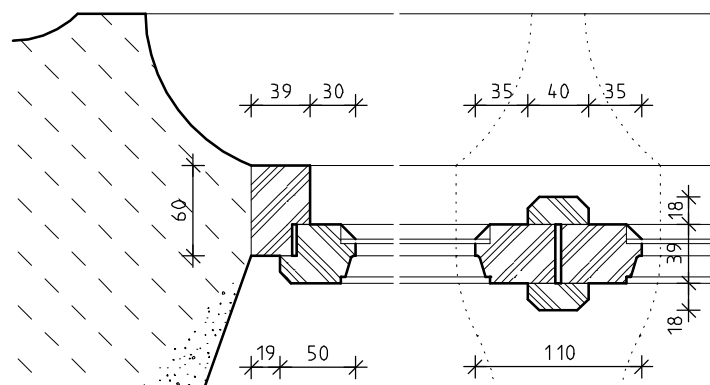

PŮDORYSNÉ SCHEMA V MĚŘ. 1:20

INVENTARIZAČNÍ KARTA UMĚLECKO-ŘEMESLNÝCH PRVKŮ

OPRAVA A REKONSTRUKCE KLÁŠTERŮ ČESKÝ KRUMLOV - ČÁST AREÁLU BÝVALÉHO KLÁŠTERA ŘÁDU SV. KLÁRY

DRUH PRVKU: OKNO STÁVAJÍCÍ - REPASE

ČÍSLO PRVKU:

STRÁNKA Č.:

POPIS: JEDNODUCHÉ OKNO DVOUKŘÍDLÉ, 6 TABULKOVÉ + POUTEC A NADSVĚTLÍK 4 TABULKOVÝ

0 096

2/3

POHLED "A" V MĚŘ. 1:20

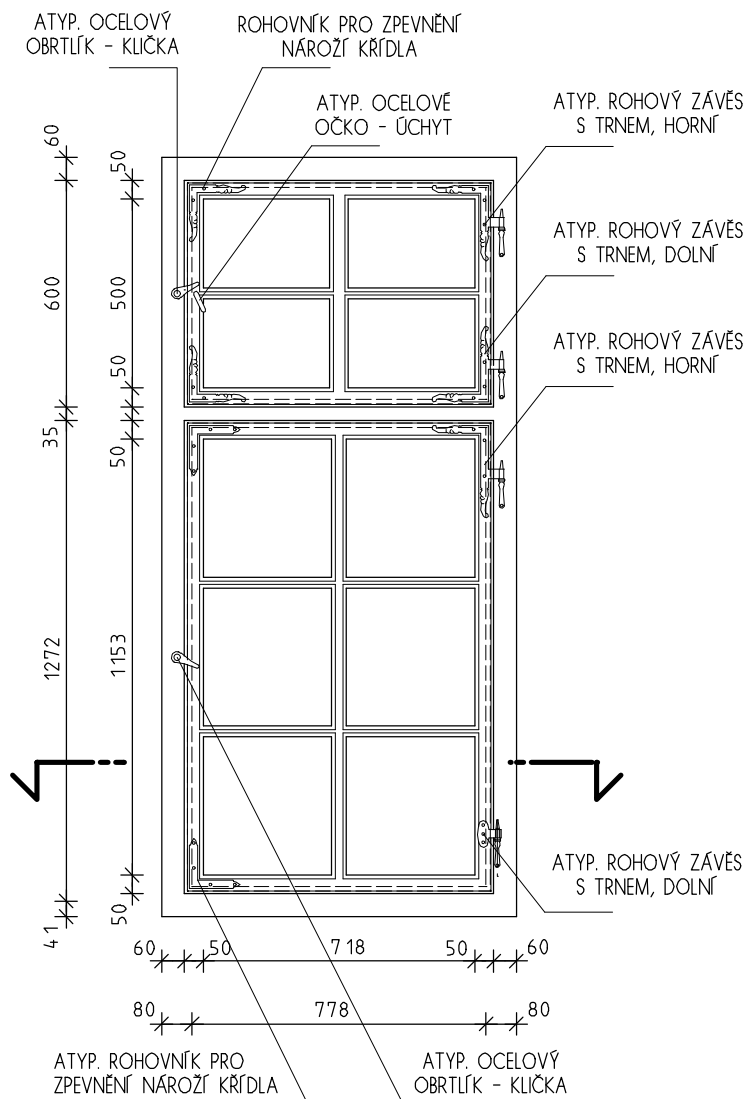

POHLED B - B V MĚŘ. 1:20

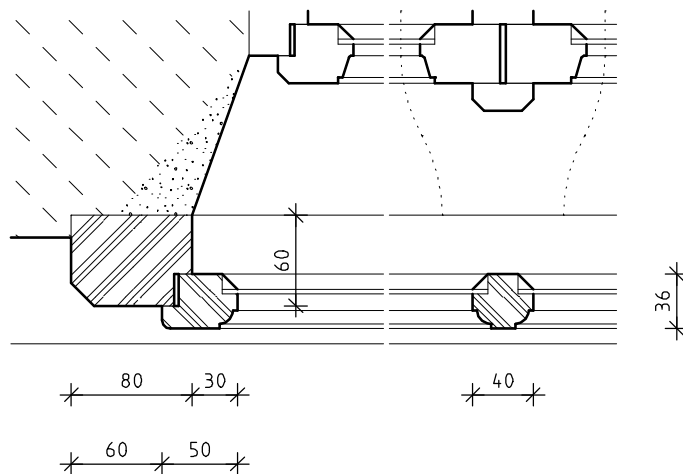
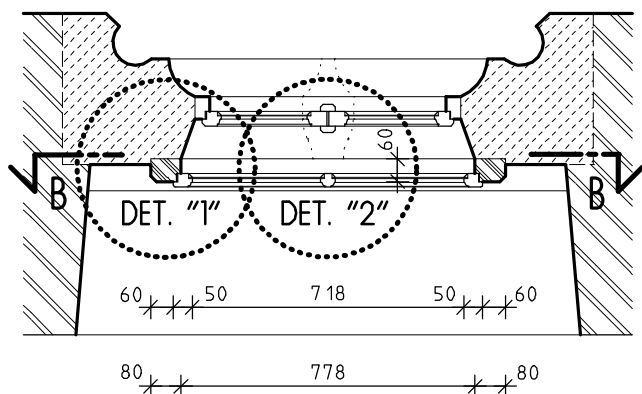
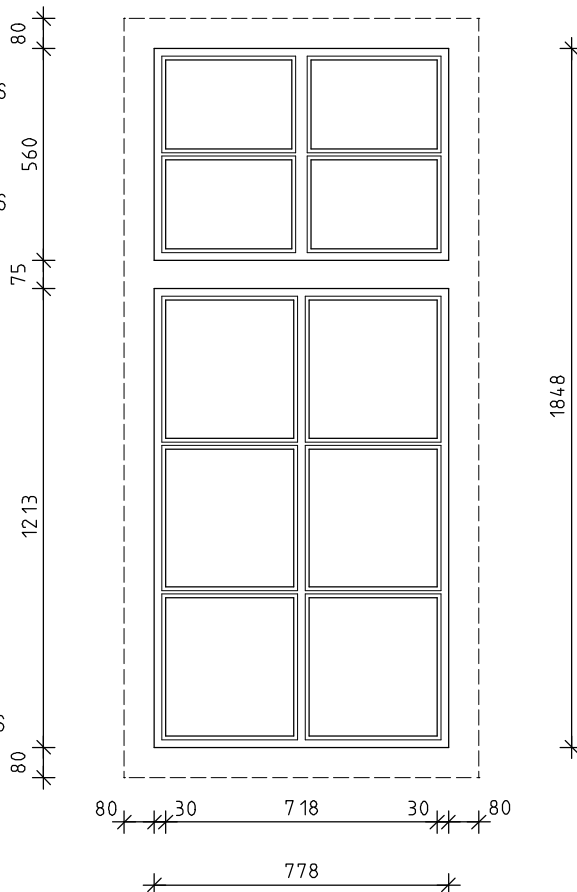

A

PŮDORYSNÉ SCHEMA V MĚŘ. 1:20

DETAIL "1" + "2" V MĚŘ. 1:5

INVENTARIZAČNÍ KARTA UMĚLECKO-ŘEMESLNÝCH PRVKŮ

OPRAVA A REKONSTRUKCE KLÁŠTERŮ ČESKÝ KRUMLOV - ČÁST AREÁLU BÝVALÉHO KLÁŠTERA ŘÁDU SV. KLÁRY

DRUH PRVKU: OKNO STÁVAJÍCÍ - REPASE

POPIS: OKNO DVOUKŘÍDLÉ JEDNODUCHÉ, S POUTCEM A NADPRAŽÍM, S VĚTRAČKOU

ČÍSLO PRVKU:

0 101

STRÁNKA Č.:

2/2

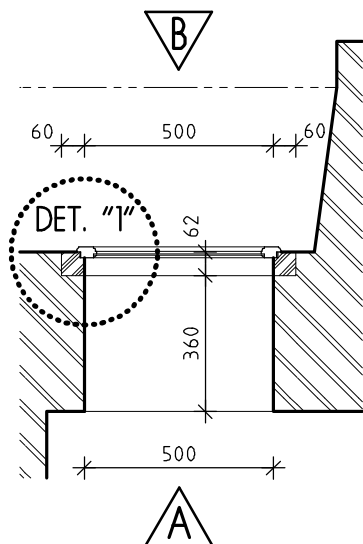
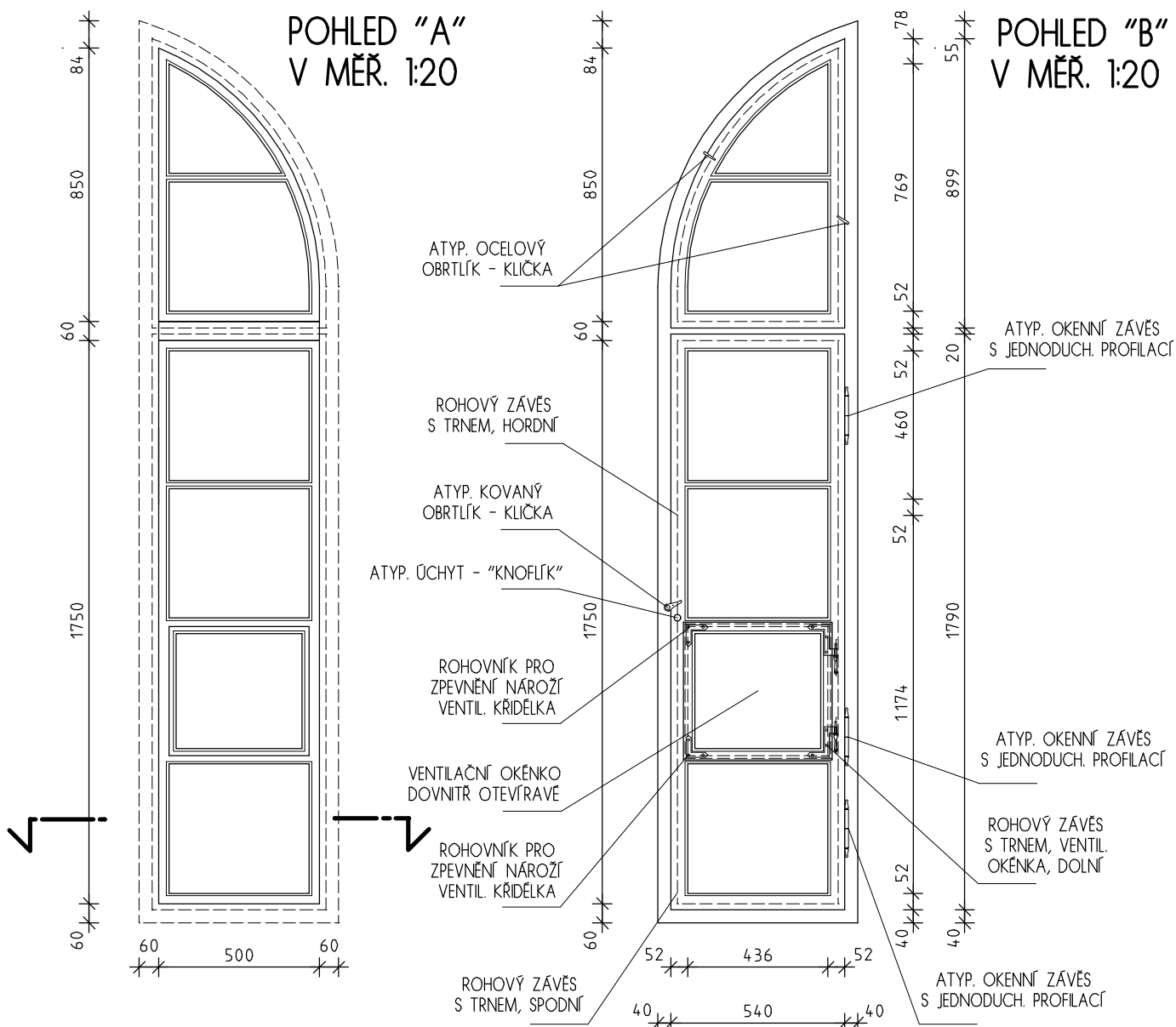

PŮDORYSNÉ SCHEMA V MĚŘ. 1:20

DETAIL "1" V MĚŘ. 1:5

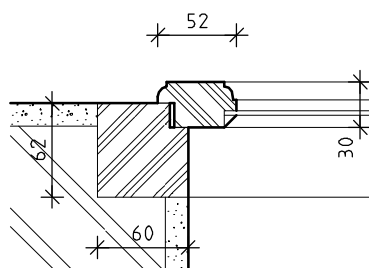

INVENTARIZAČNÍ KARTA UMĚLECKO-ŘEMESLNÝCH PRVKŮ

OPRAVA A REKONSTRUKCE KLÁŠTERŮ ČESKÝ KRUMLOV - ČÁST AREÁLU BÝVALÉHO KLÁŠTERA ŘÁDU SV. KLÁRY

DRUH PRVKU: OKNO STÁVAJÍCÍ - REPASE

ČÍSLO PRVKU:

STRÁNKA Č.:

POPIS: OKNO PĚTIKŘÍDLÉ JEDNODUCHÉ 2x, A POUTCEM A NADPRAŽÍM

0 102

2/3

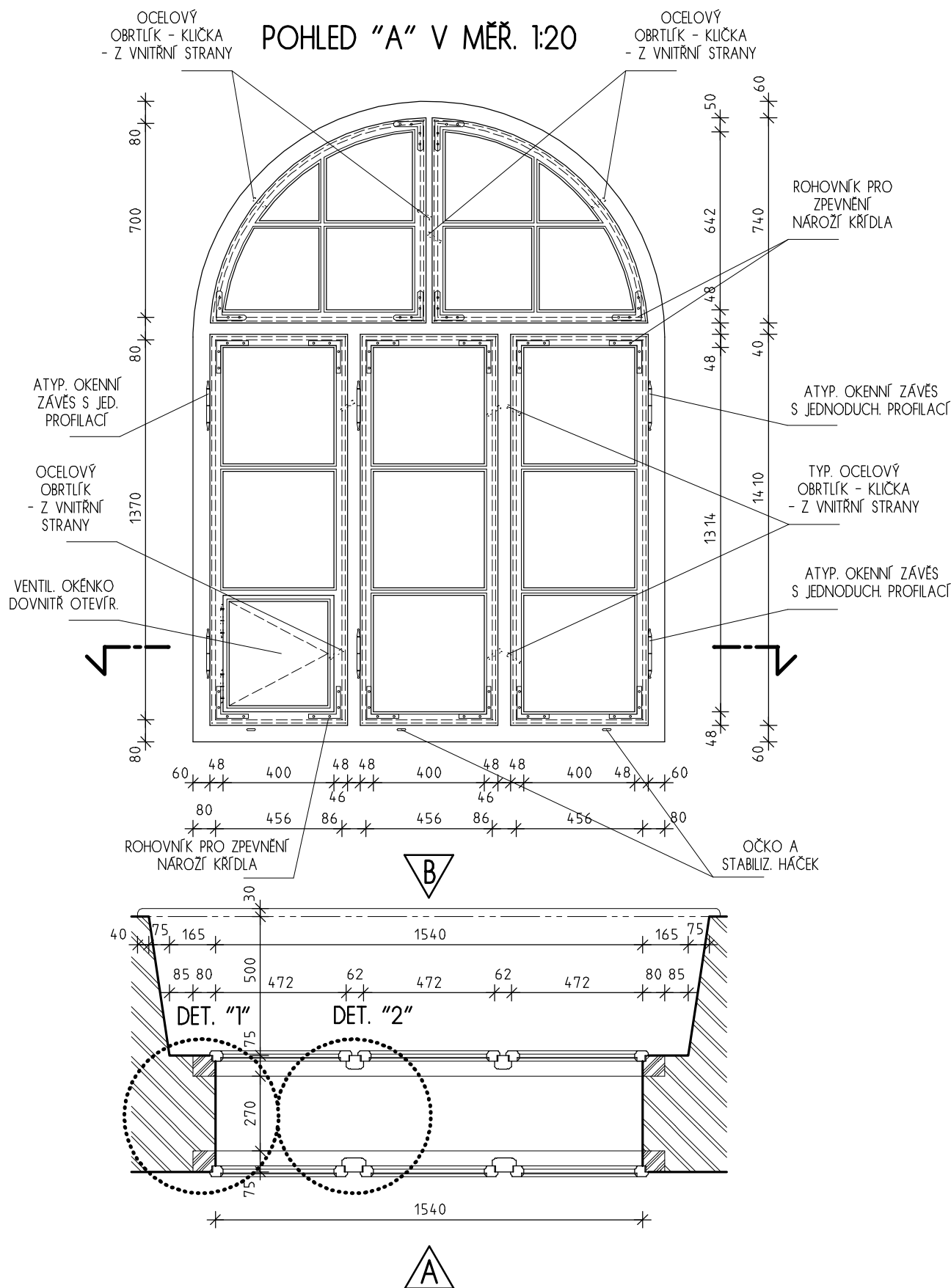

PŮDORYSNÉ SCHEMA V MĚŘ. 1:20

INVENTARIZAČNÍ KARTA UMĚLECKO-ŘEMESLNÝCH PRVKŮ

OPRAVA A REKONSTRUKCE KLÁŠTERŮ ČESKÝ KRUMLOV - ČÁST AREÁLU BÝVALÉHO KLÁŠTERA ŘÁDU SV. KLÁRY

DRUH PRVKU: OKNO STÁVAJÍCÍ - REPASE

POPIS: OKNO PĚTIKŘÍDLÉ JEDNODUCHÉ 2x, A POUTCEM A NADPRAŽÍM

ČÍSLO PRVKU:

0 102

STRÁNKA Č.:

3/3

POHLED "B" V MĚŘ. 1:20

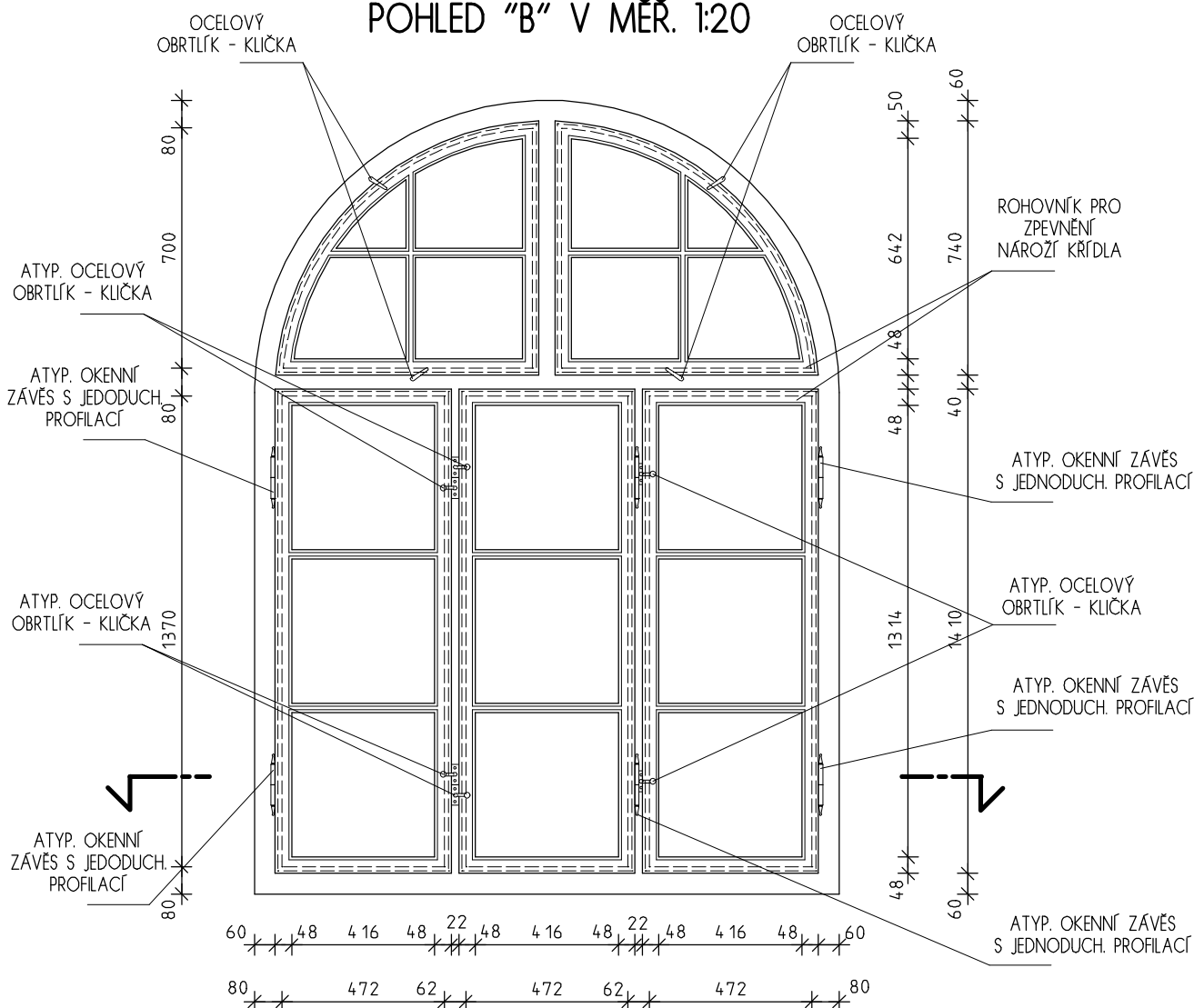

DETAIL "1" + "2" V MĚŘ. 1:5

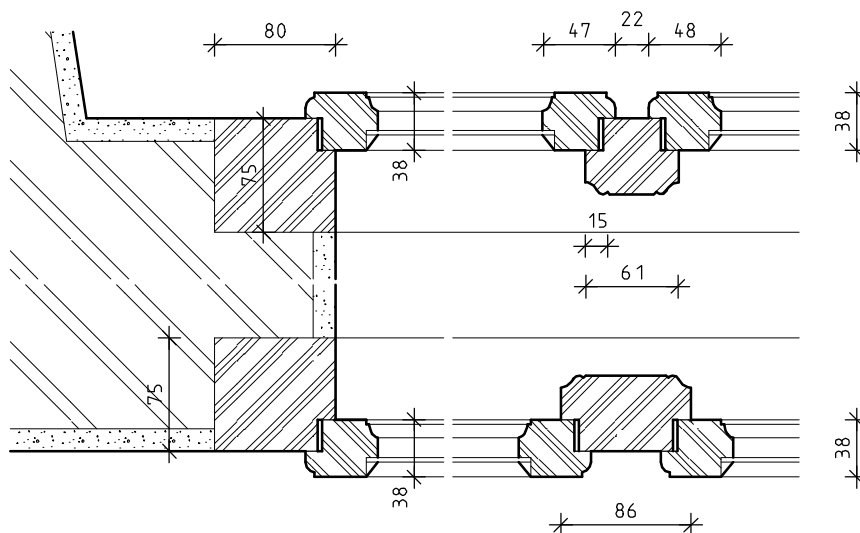

INVENTARIZAČNÍ KARTA UMĚLECKO-ŘEMESLNÝCH PRVKŮ

OPRAVA A REKONSTRUKCE KLÁŠTERŮ ČESKÝ KRUMLOV - ČÁST AREÁLU BÝVALÉHO KLÁŠTERA ŘÁDU SV. KLÁRY

DRUH PRVKU: OKNO STÁVAJÍCÍ - REPASE

ČÍSLO PRVKU:

STRÁNKA Č.:

POPIS: OKNO PĚTIKŘÍDLÉ JEDNODUCHÉ 2x, A POUTCEM A NADPRAŽÍM

0 103

2/3

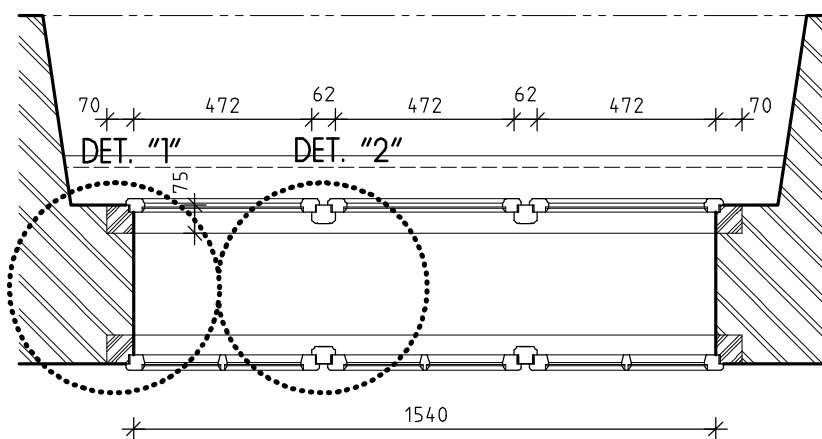
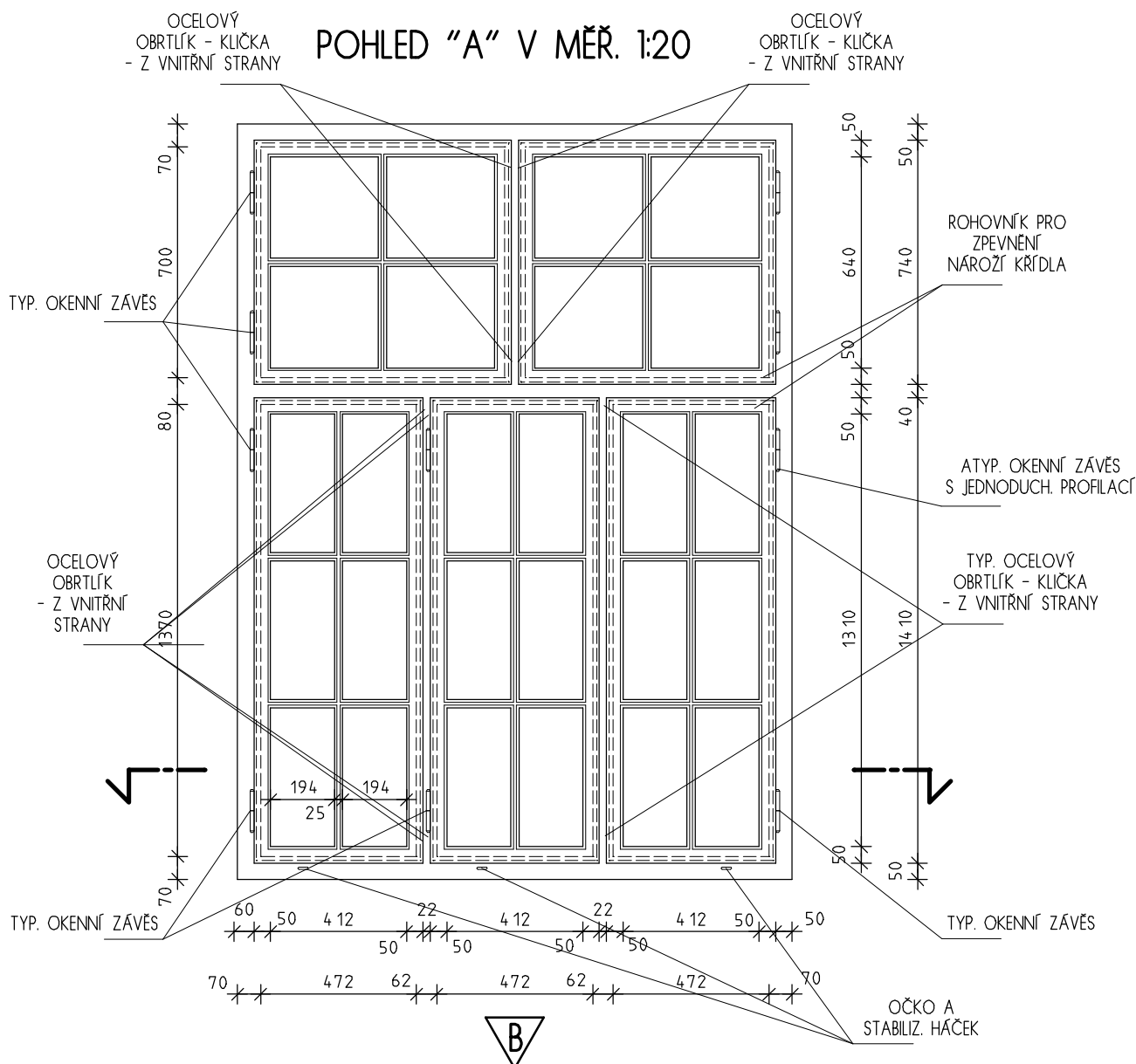

INVENTARIZAČNÍ KARTA UMĚLECKO-ŘEMESLNÝCH PRVKŮ

OPRAVA A REKONSTRUKCE KLÁŠTERŮ ČESKÝ KRUMLOV - ČÁST AREÁLU BÝVALÉHO KLÁŠTERA ŘÁDU SV. KLÁRY

DRUH PRVKU: OKNO STÁVAJÍCÍ - REPASE

POPIS: OKNO PĚTIKŘÍDLÉ JEDNODUCHÉ 2x, A POUTCEM A NADPRAŽÍM

ČÍSLO PRVKU:

0 103

STRÁNKA Č.:

3/3

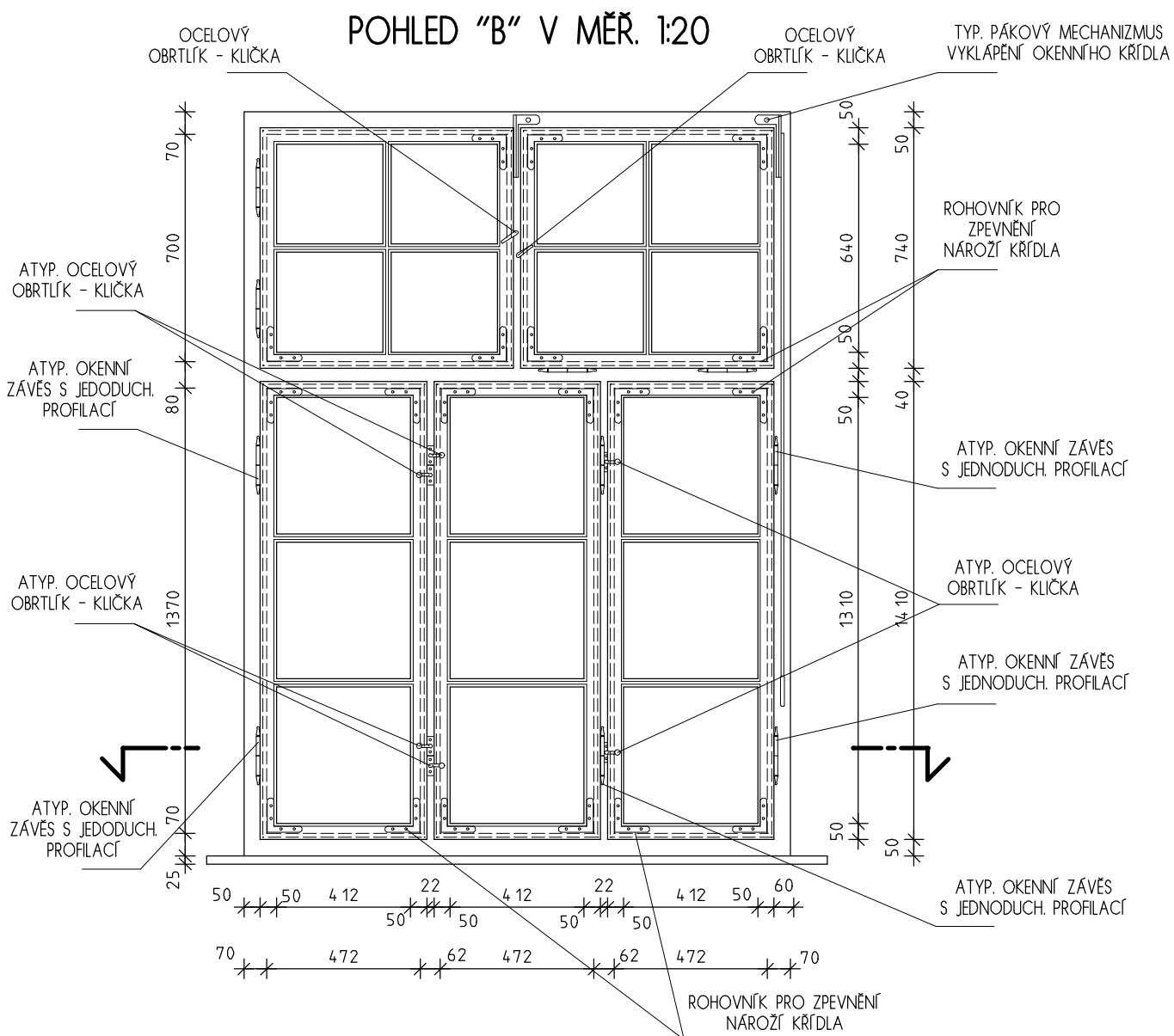

DETAIL "1" + "2" V MĚŘ. 1:5

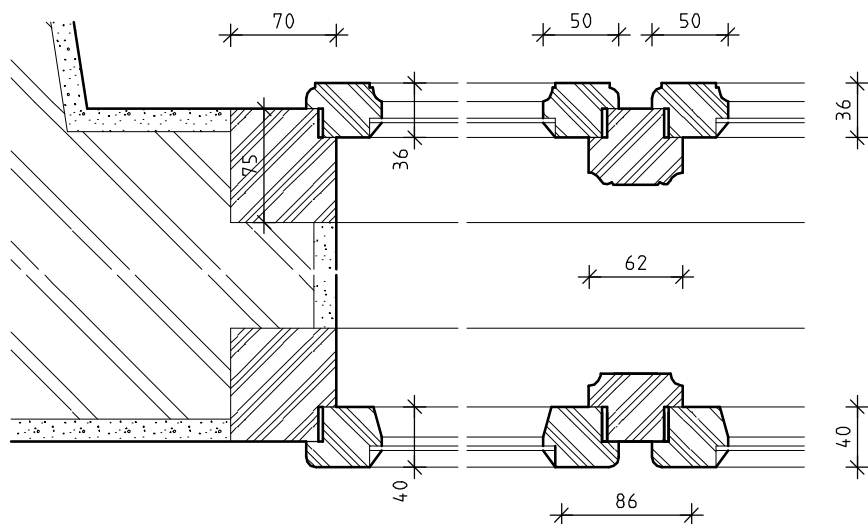

INVENTARIZAČNÍ KARTA UMĚLECKO-ŘEMESLNÝCH PRVKŮ

OPRAVA A REKONSTRUKCE KLÁŠTERŮ ČESKÝ KRUMLOV - ČÁST AREÁLU BÝVALÉHO KLÁŠTERA ŘÁDU SV. KLÁRY

DRUH PRVKU: OKNO STÁVAJÍCÍ - REPASE

ČÍSLO PRVKU:

STRÁNKA Č.:

POPIS: OKNO JEDNOKŘÍDLÉ JEDNODUCHÉ, HORNÍ ČÁST TVARU ČTVRTKRUHU

0 108

2/2

POHLED "A" V MĚŘ. 1:20

POHLED "B" V MĚŘ. 1:20

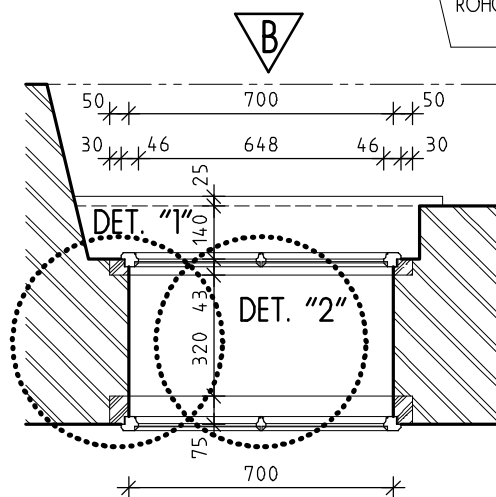
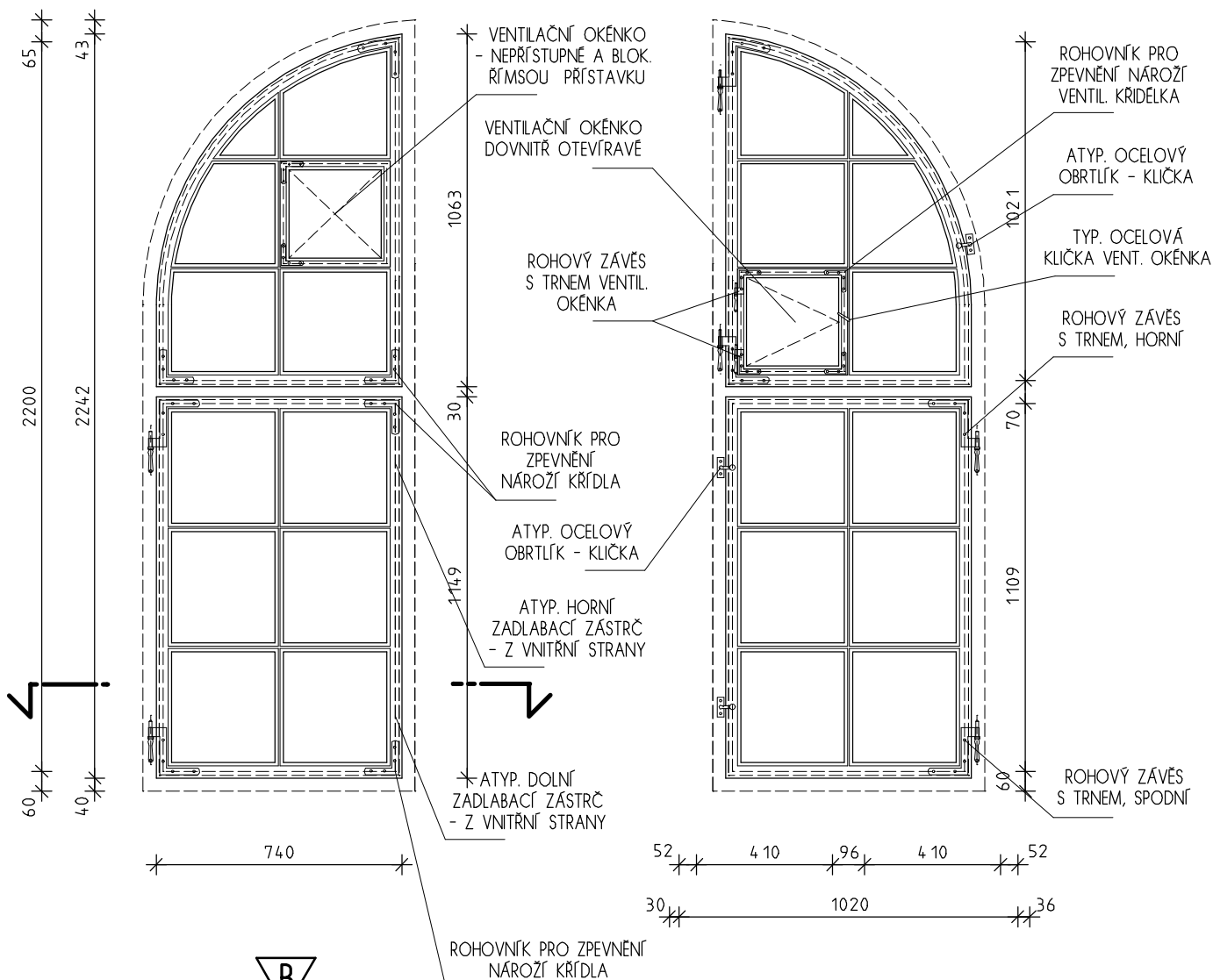

DETAIL "1" + "2" V MĚŘ. 1:5

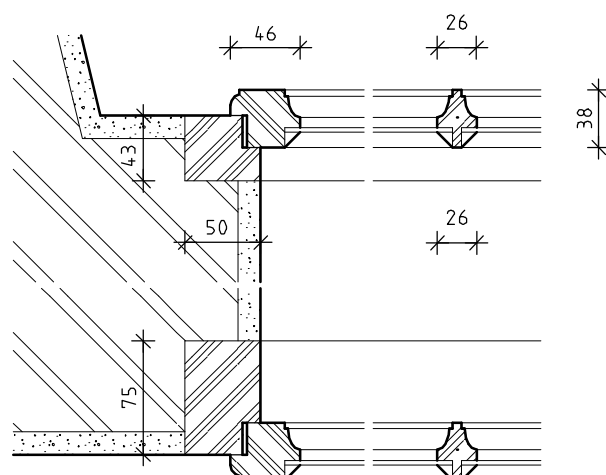

PŮDORYSNÉ SCHEMA V MĚŘ. 1:20

INVENTARIZAČNÍ KARTA UMĚLECKO-ŘEMESLNÝCH PRVKŮ

OPRAVA A REKONSTRUKCE KLÁŠTERŮ ČESKÝ KRUMLOV - ČÁST AREÁLU BÝVALÉHO KLÁŠTERA ŘÁDU SV. KLÁRY

DRUH PRVKU: OKNO STÁVAJÍCÍ - REPASE

POPIS: OKNO DVOUKŘÍDLÉ JEDNODUCHÉ, S POUTCEM A NADPRAŽÍM

ČÍSLO PRVKU:

0 113

STRÁNKA Č.:

2/2

POHLED "A" V MĚŘ. 1:20

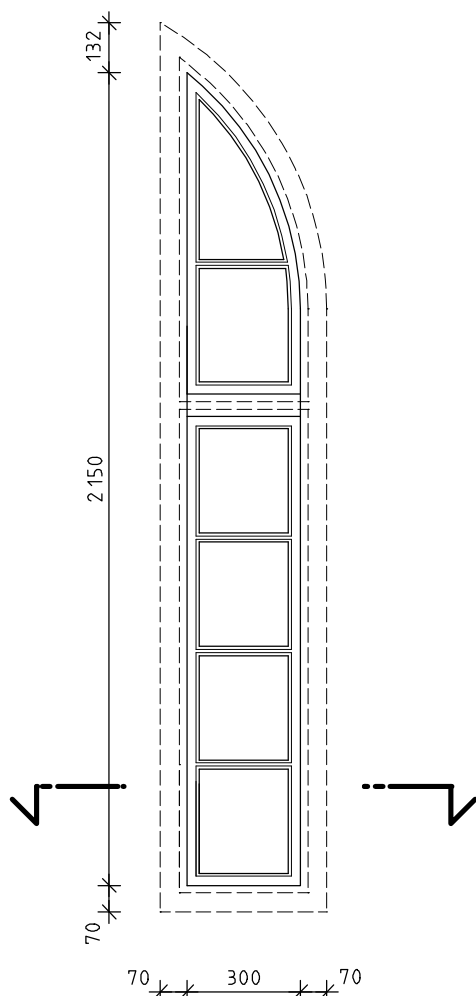

POHLED "B" V MĚŘ. 1:20

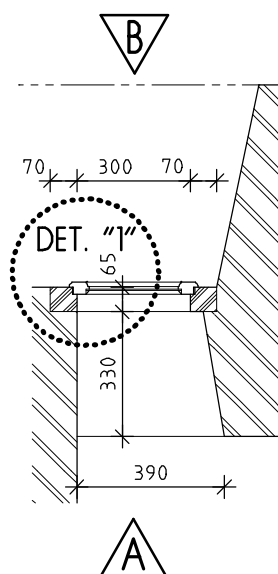
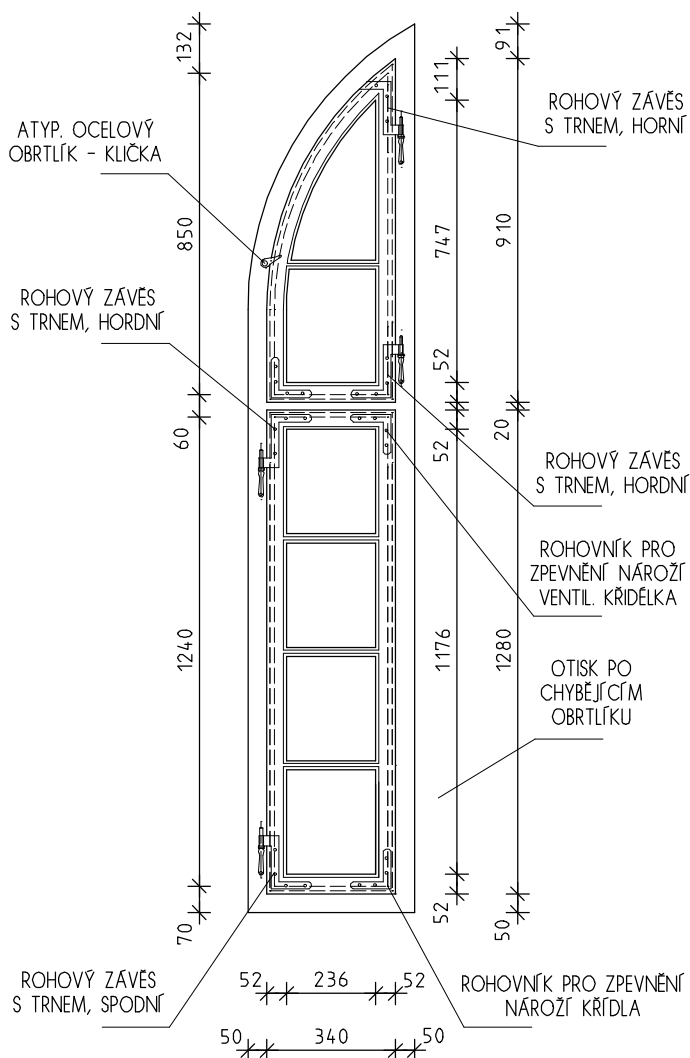

DETAIL "1" V MĚŘ. 1:5

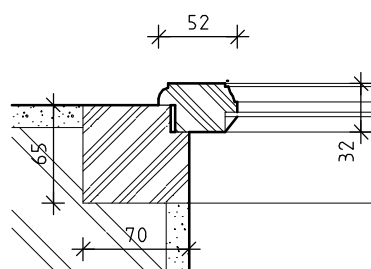

PŮDORYSNÉ SCHEMA V MĚŘ. 1:20

INVENTARIZAČNÍ KARTA UMĚLECKO-ŘEMESLNÝCH PRVKŮ

OPRAVA A REKONSTRUKCE KLÁŠTERŮ ČESKÝ KRUMLOV - ČÁST AREÁLU BÝVALÉHO KLÁŠTERA ŘÁDU SV. KLÁRY

DRUH PRVKU: OKNO STÁVAJÍCÍ - REPASE

POPIS: OKNO ČTYŘKRÍDLÉ JEDNODUCHÉ, S POUTCEM A NADPRAŽÍM

ČÍSLO PRVKU:

0 114

STRÁNKA Č.:

2/3

POHLED "A" V MĚŘ. 1:20

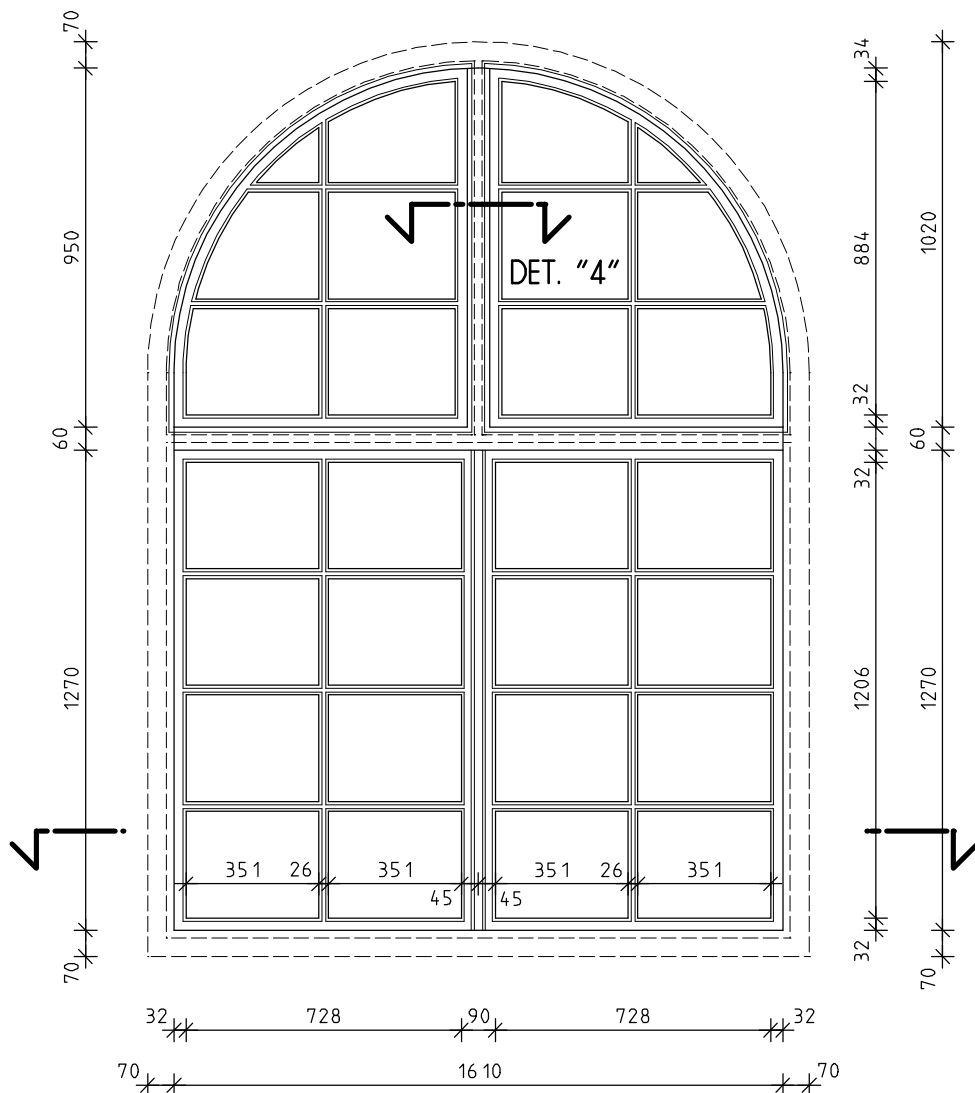

B

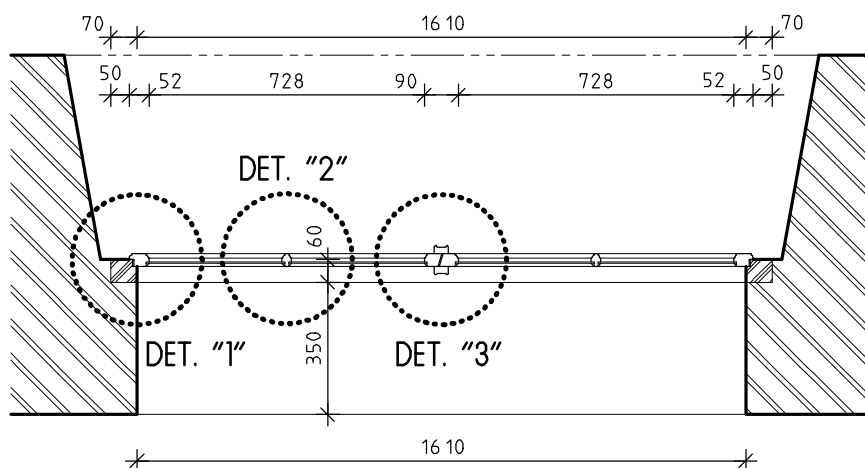

A

PŮDORYSNÉ SCHEMA V MĚŘ. 1:20

INVENTARIZAČNÍ KARTA UMĚLECKO-ŘEMESLNÝCH PRVKŮ

OPRAVA A REKONSTRUKCE KLÁŠTERŮ ČESKÝ KRUMLOV - ČÁST AREÁLU BÝVALÉHO KLÁŠTERA ŘÁDU SV. KLÁRY

DRUH PRVKU: OKNO STÁVAJÍCÍ - REPASE

POPIS: OKNO ČTYŘKRÍDLÉ JEDNODUCHÉ, S POUTCEM A NADPRAŽÍM

ČÍSLO PRVKU:

0 114

STRÁNKA Č.:

3/3

ATYP. OCELOVÝ
OBRTLÍK - KLIČKA

POHLED "B" V MĚŘ. 1:20

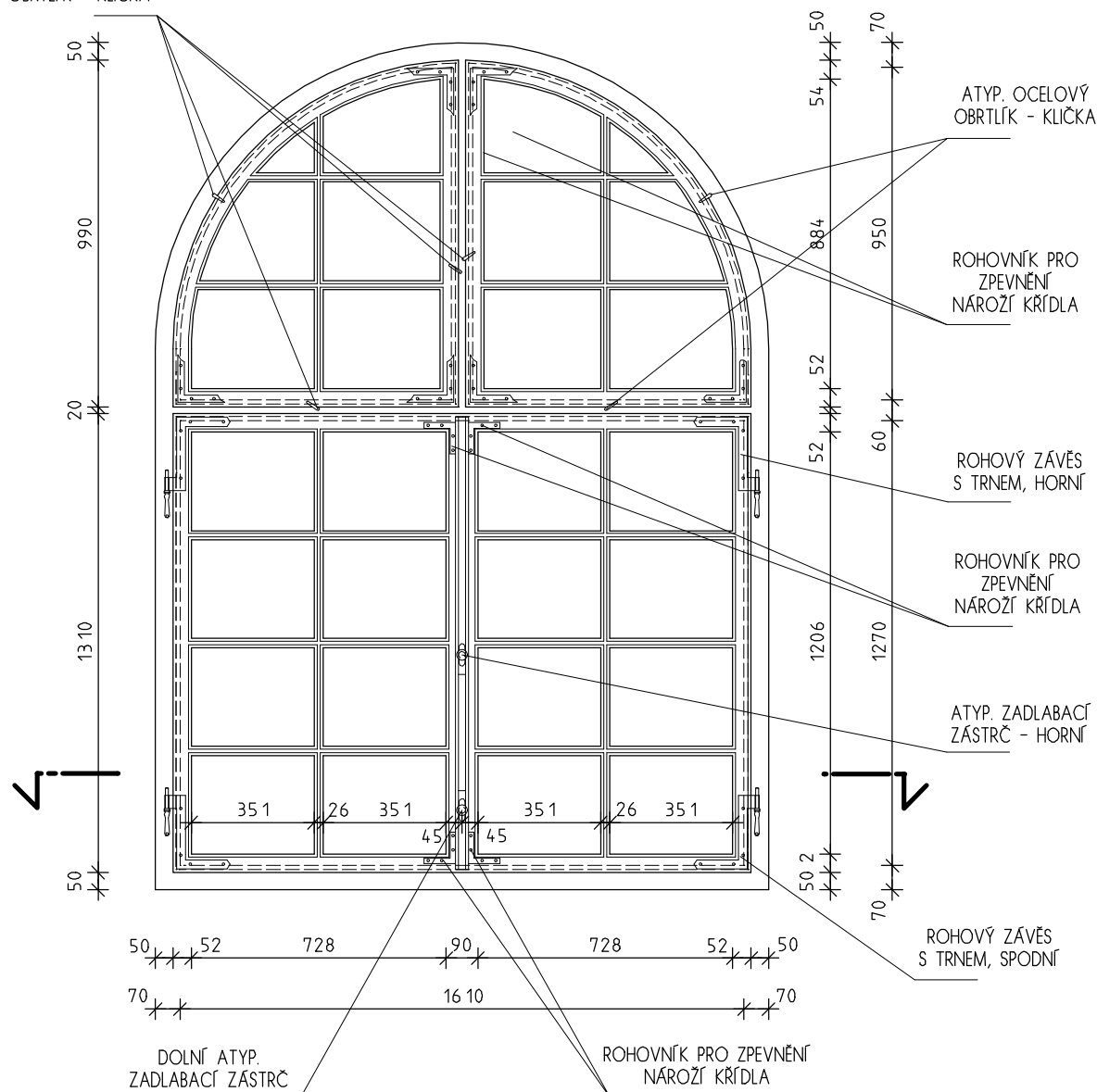

DETAIL "1"

DET. "2"

DETAIL "3"

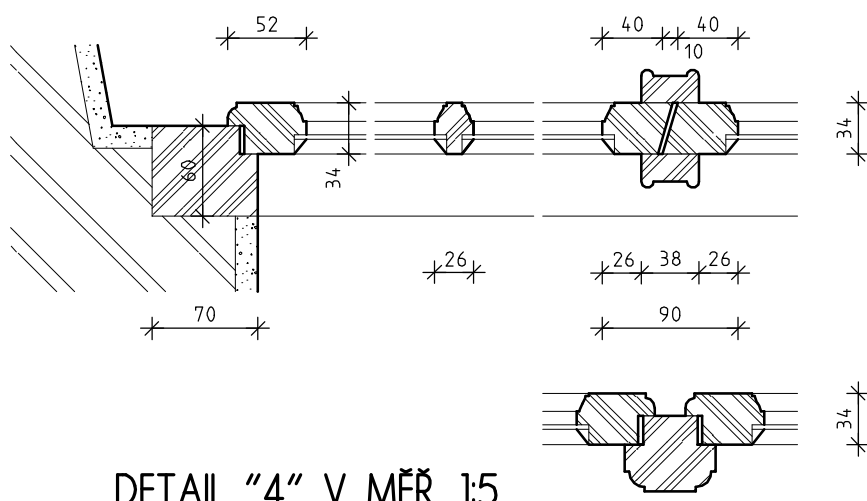

DETAIL "4" V MĚŘ. 1:5

INVENTARIZAČNÍ KARTA UMĚLECKO-ŘEMESLNÝCH PRVKŮ

OPRAVA A REKONSTRUKCE KLÁŠTERŮ ČESKÝ KRUMLOV - ČÁST AREÁLU BÝVALÉHO KLÁŠTERA ŘÁDU SV. KLÁRY

DRUH PRVKU: OKNO STÁVAJÍCÍ - REPASE

POPIS: OKNO ČTYŘKRÍDLÉ JEDNODUCHÉ, S POUTCEM A NADPRAŽÍM

ČÍSLO PRVKU:

0 115

STRÁNKA Č.:

2/3

POHLED "A" V MĚŘ. 1:20

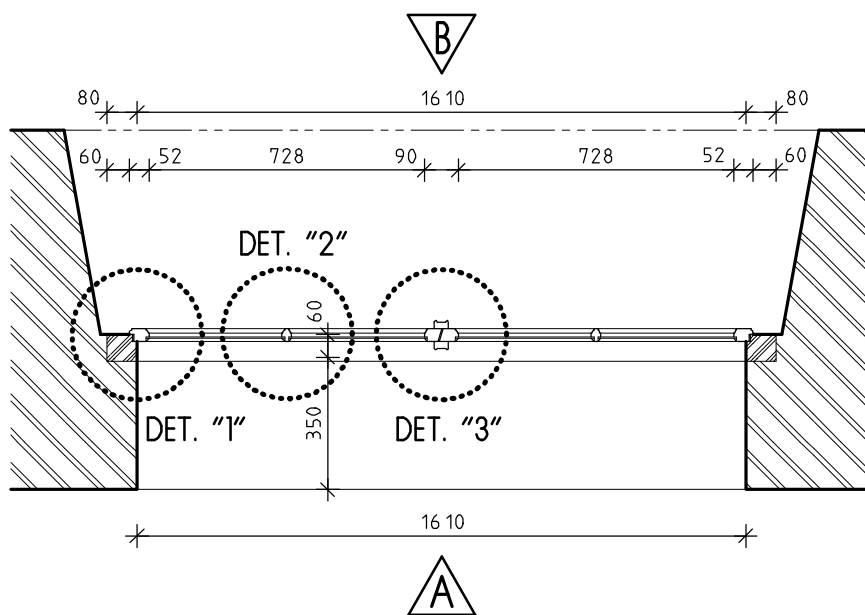
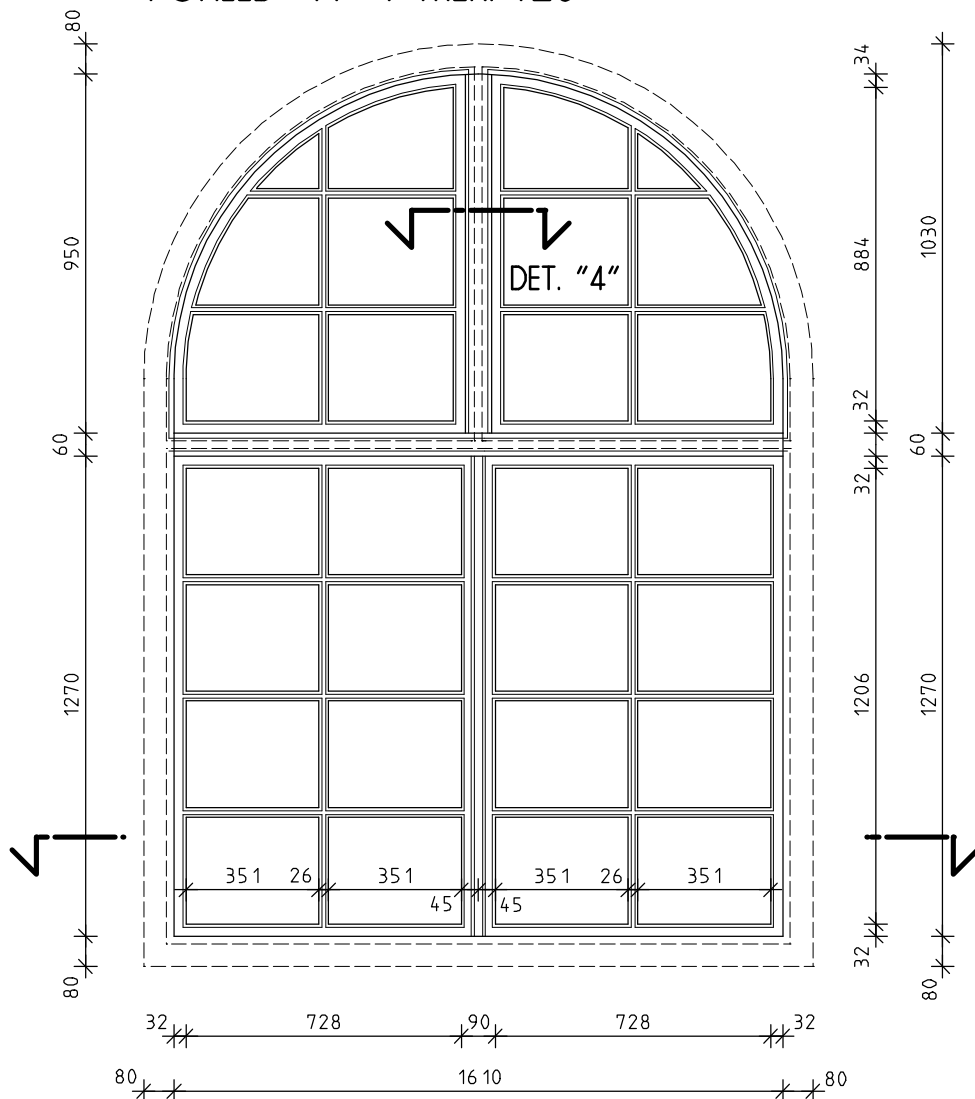

PŮDORYSNÉ SCHEMA V MĚŘ. 1:20

INVENTARIZAČNÍ KARTA UMĚLECKO-ŘEMESLNÝCH PRVKŮ

OPRAVA A REKONSTRUKCE KLÁŠTERŮ ČESKÝ KRUMLOV - ČÁST AREÁLU BÝVALÉHO KLÁŠTERA ŘÁDU SV. KLÁRY

DRUH PRVKU: OKNO STÁVAJÍCÍ - REPASE

POPIS: OKNO ČTYŘKRÍDLÉ JEDNODUCHÉ, S POUTCEM A NADPRAŽÍM

ČÍSLO PRVKU:

0 115

STRÁNKA Č.:

3/3

ATYP. OCELOVÝ
OBRTLÍK - KLIČKA

POHLED "B" V MĚŘ. 1:20

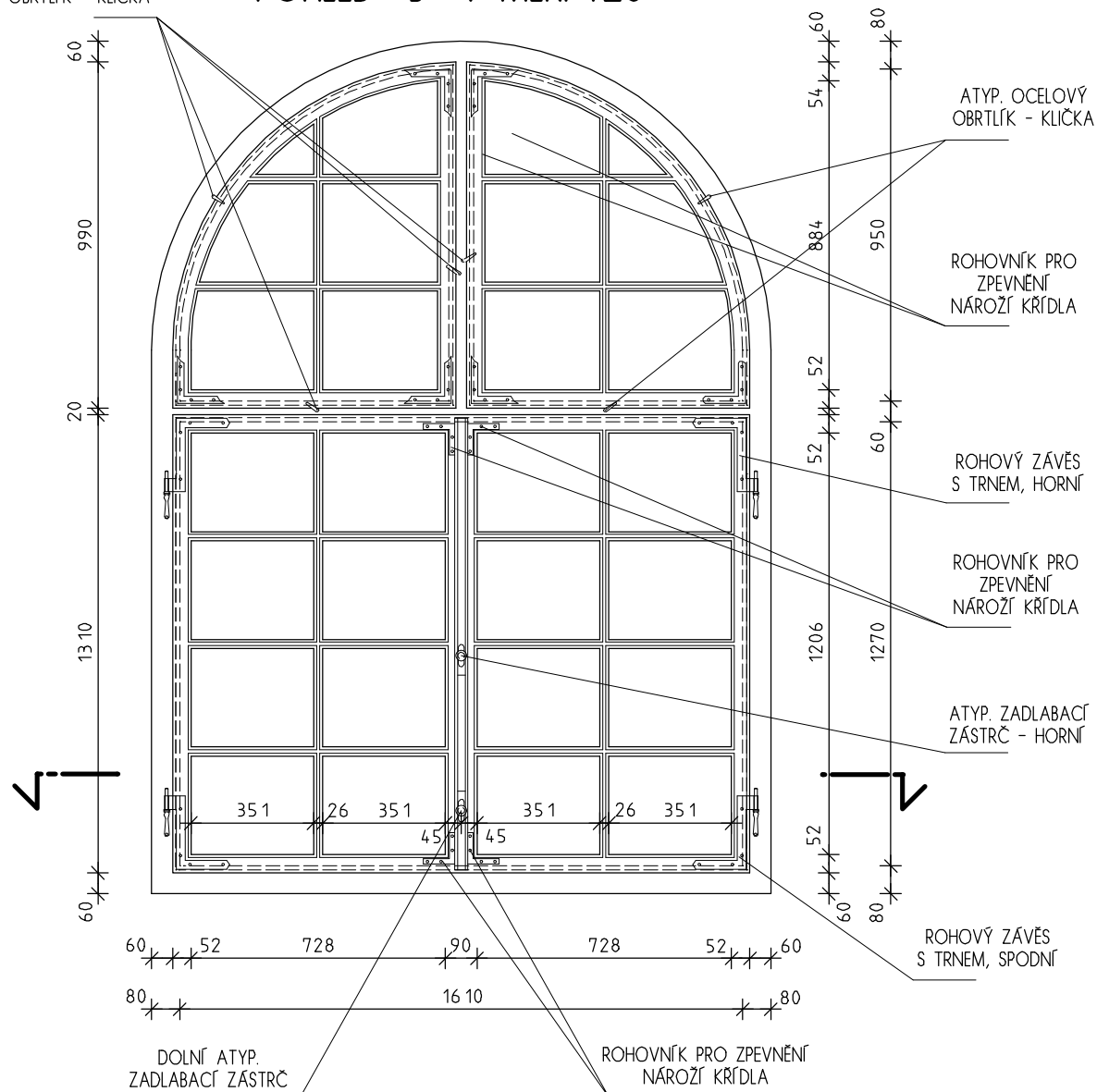

DETAIL "1"

DET. "2"

DETAIL "3"

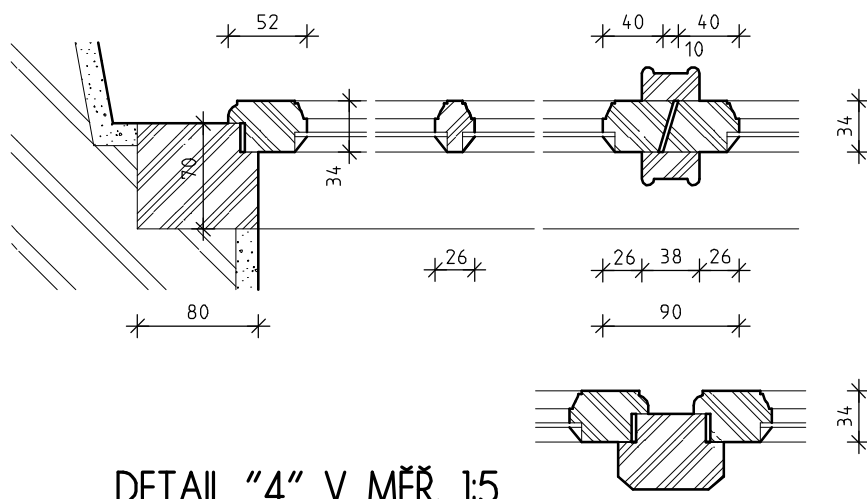

DETAIL "4" V MĚŘ. 1:5

INVENTARIZAČNÍ KARTA UMĚLECKO-ŘEMESLNÝCH PRVKŮ

OPRAVA A REKONSTRUKCE KLÁŠTERŮ ČESKÝ KRUMLOV - ČÁST AREÁLU BÝVALÉHO KLÁŠTERA ŘÁDU SV. KLÁRY

DRUH PRVKU: OKNO STÁVAJÍCÍ - REPASE

ČÍSLO PRVKU:

STRÁNKA Č.:

POPIS: 2x JEDNODUCHÉ OKNO S POUTCEM A PŮLKRUHOVÝM NADPRAŽÍM, VEN A DOVNITŘ OTEVÍRAVÉ

0 116

2/3

POHLED "A" V MĚŘ. 1:20

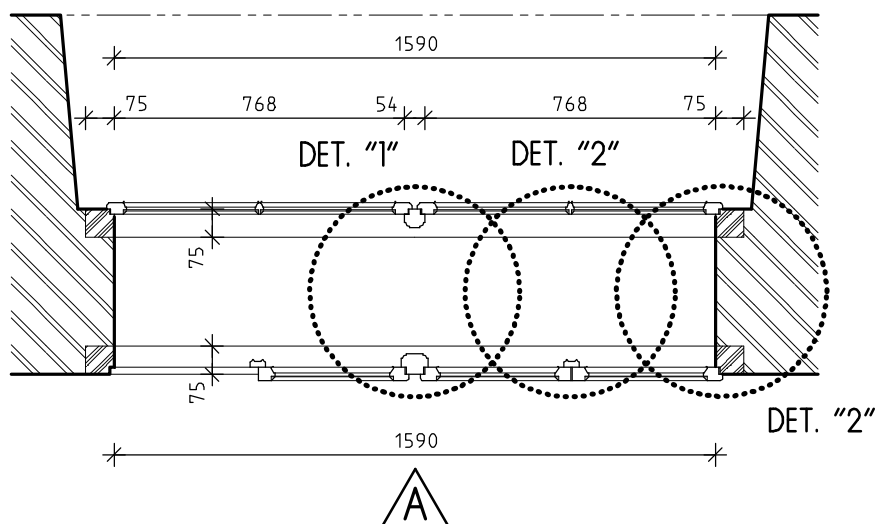
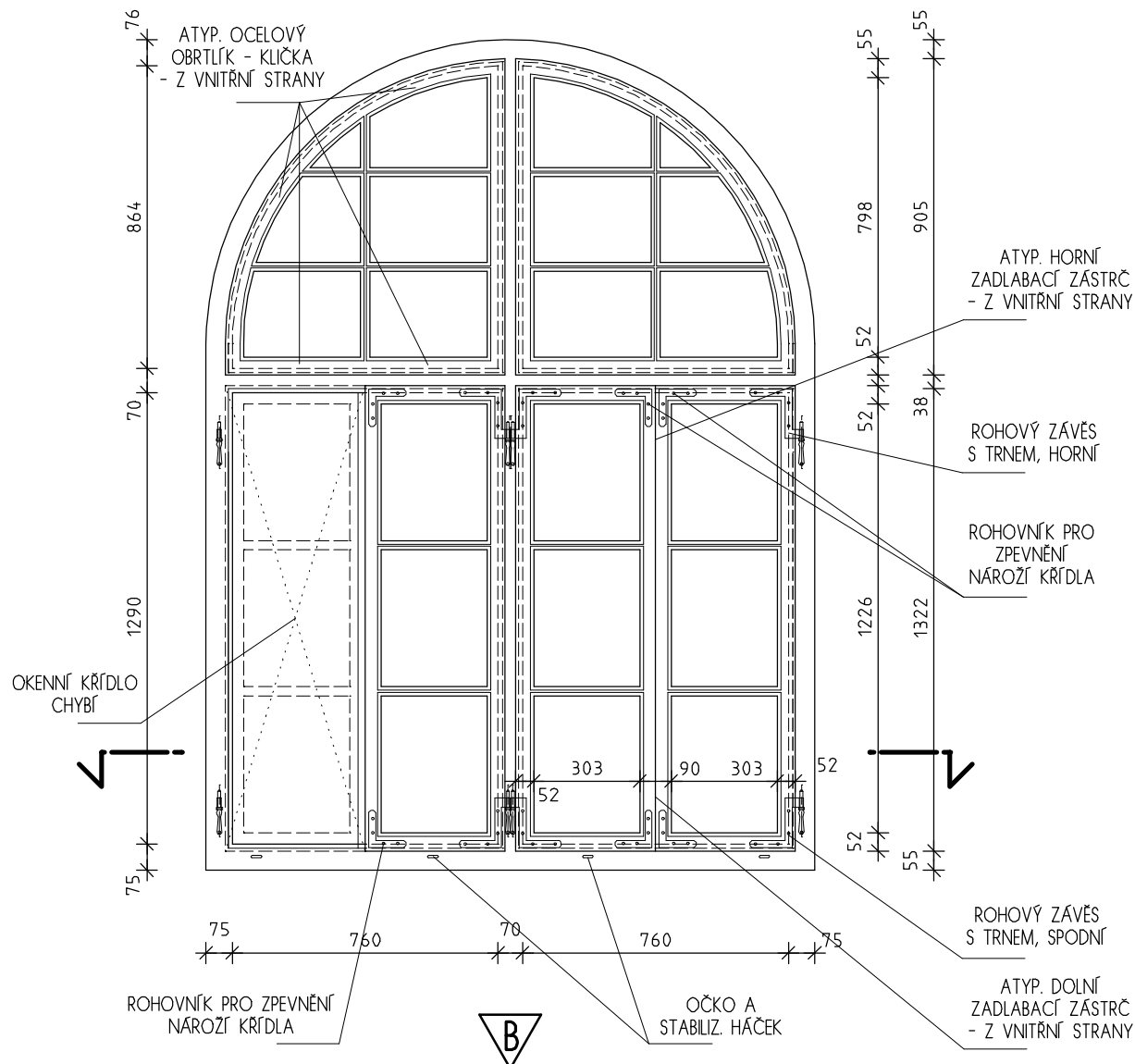

PŮDORYSNÉ SCHEMA V MĚŘ. 1:20

INVENTARIZAČNÍ KARTA UMĚLECKO-ŘEMESLNÝCH PRVKŮ

OPRAVA A REKONSTRUKCE KLÁŠTERŮ ČESKÝ KRUMLOV - ČÁST AREÁLU BÝVALÉHO KLÁŠTERA ŘÁDU SV. KLÁRY

DRUH PRVKU: OKNO STÁVAJÍCÍ - REPASE

ČÍSLO PRVKU:

STRÁNKA Č.:

POPIS: 2x JEDNODUCHÉ OKNO S POUTCEM A PŮLKRUHOVÝM NADPRAŽÍM, VEN A DOVNITŘ OTEVÍRAVÉ

0 116

3/3

POHLED "B" V MĚŘ. 1:20

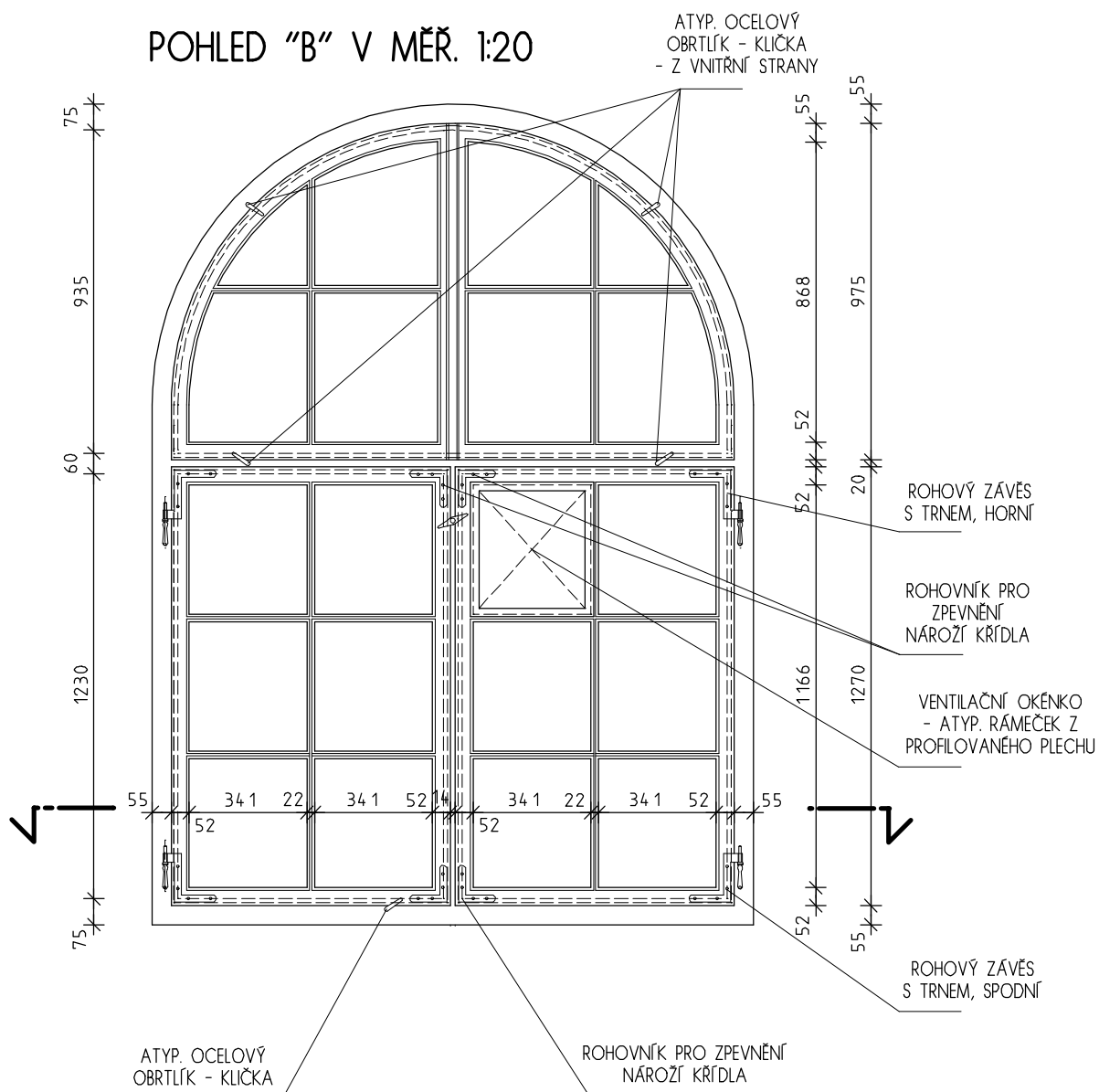

DETAIL "1"

DET. "2"

DETAIL "3" V MĚŘ. 1:5

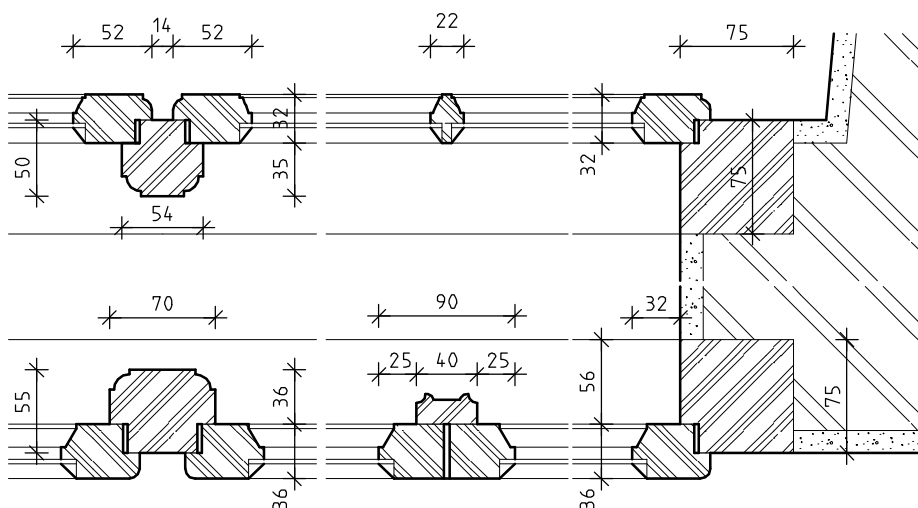

INVENTARIZAČNÍ KARTA UMĚLECKO-ŘEMESLNÝCH PRVKŮ

OPRAVA A REKONSTRUKCE KLÁŠTERŮ ČESKÝ KRUMLOV - ČÁST AREÁLU BÝVALÉHO KLÁŠTERA ŘÁDU SV. KLÁRY

DRUH PRVKU: OKNO STÁVAJÍCÍ - REPASE

ČÍSLO PRVKU:

STRÁNKA Č.:

POPIS: OKNO JEDNODUCHÉ S POUTCEM A NADSVĚTLÍKEM S PŮLKRUHOVÝM NADPRAŽÍM

0 117

2/2

POHLED "A" V MĚŘ. 1:20

POHLED "B" V MĚŘ. 1:20

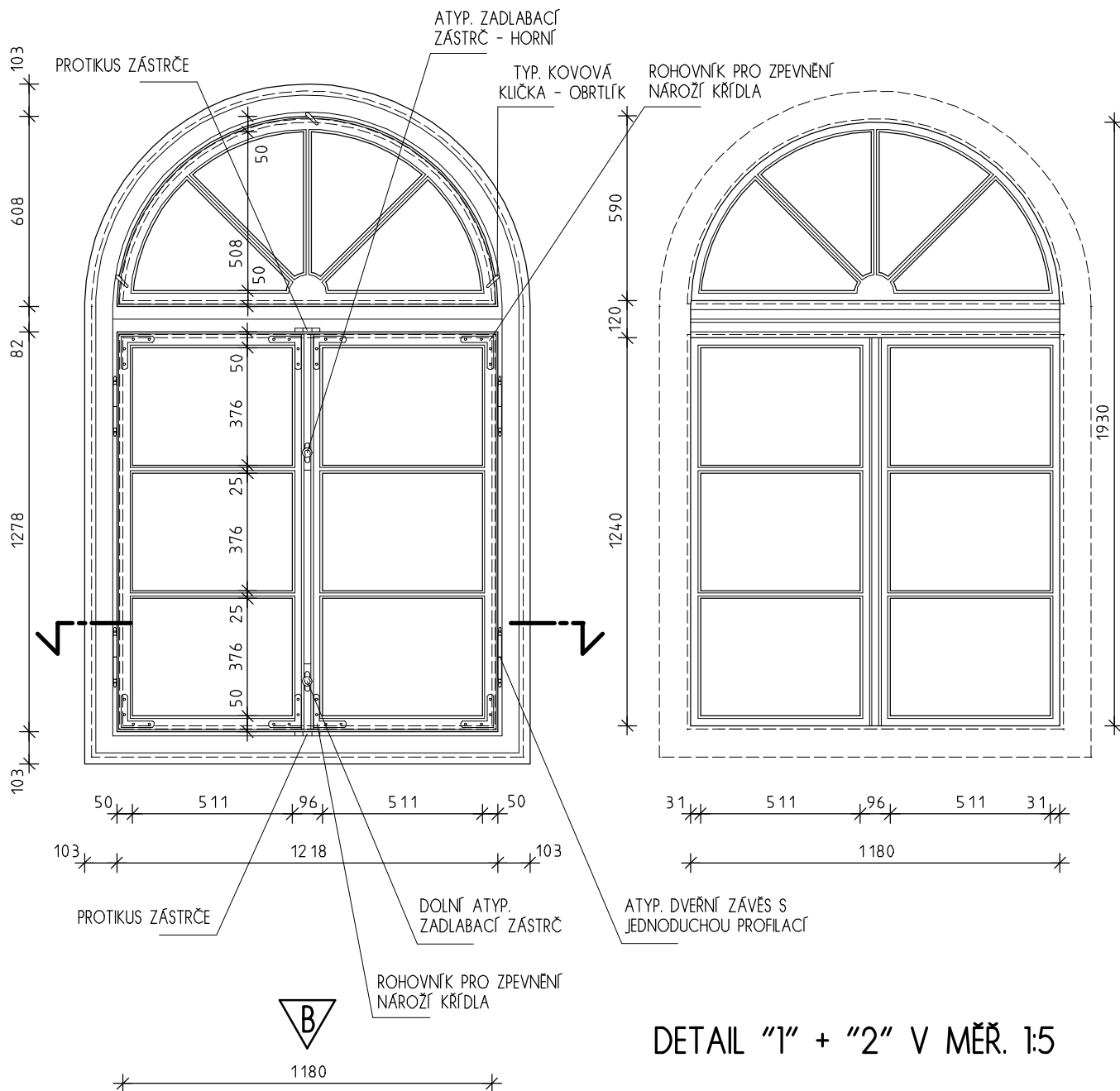

DETAIL "1" + "2" V MĚŘ. 1:5

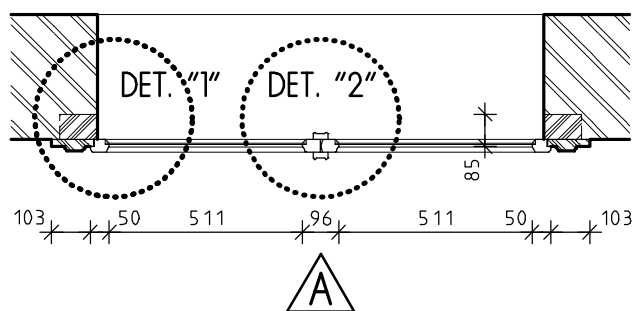

PŮDORYSNÉ SCHEMA V MĚŘ. 1:20

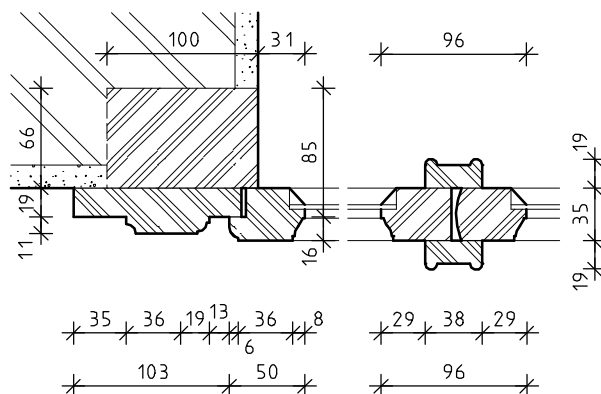

INVENTARIZAČNÍ KARTA UMĚLECKO-ŘEMESLNÝCH PRVKŮ

OPRAVA A REKONSTRUKCE KLÁŠTERŮ ČESKÝ KRUMLOV - ČÁST AREÁLU BÝVALÉHO KLÁŠTERA ŘÁDU SV. KLÁRY

DRUH PRVKU: OKNO STÁVAJÍCÍ - REPASE

ČÍSLO PRVKU:

STRÁNKA Č.:

POPIS: 2x JEDNODUCHÉ OKNO DVOUKŘÍDLÉ, VEN A DOVNITŘ OTEVÍRAVÉ
(VNITŘNÍ PRAVÉ KŘÍDLŮ ZASKLENO DO OLOVA)

0 161

2/2

POHLED "A" V MĚŘ. 1:20

POHLED "B" V MĚŘ. 1:20

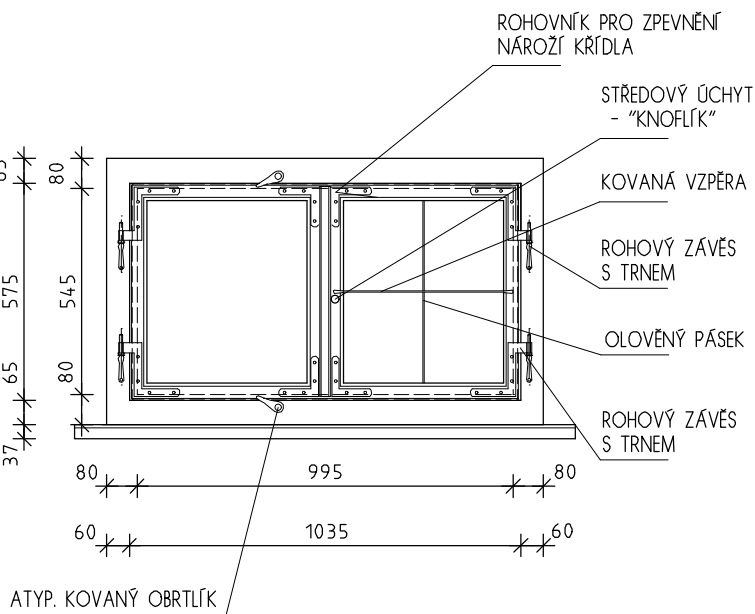
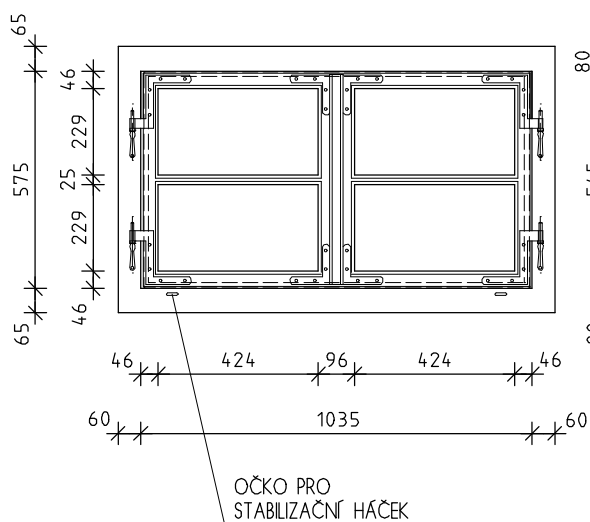

B

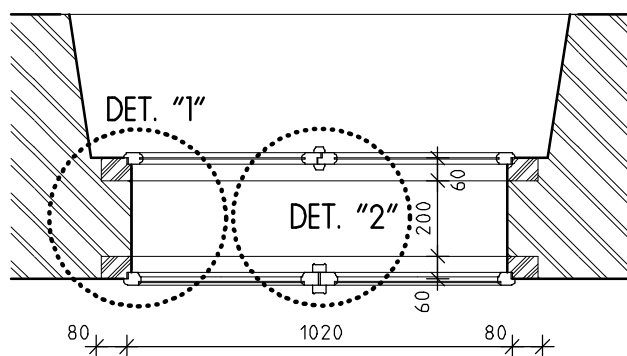

A

PŮDORYSNÉ SCHEMA V MĚŘ. 1:20

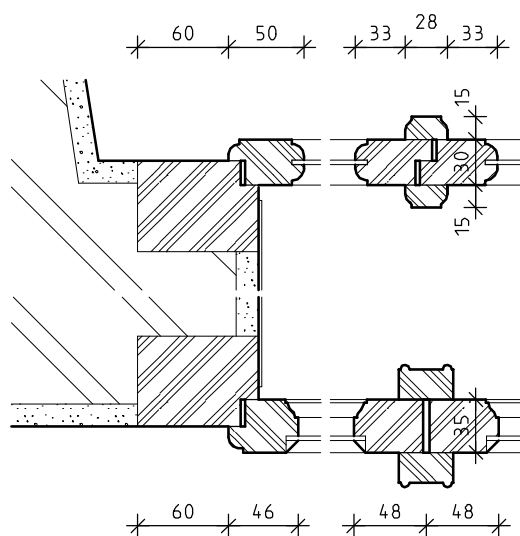

DETAIL "1" + "2" V MĚŘ. 1:5

INVENTARIZAČNÍ KARTA UMĚLECKO-ŘEMESLNÝCH PRVKŮ

OPRAVA A REKONSTRUKCE KLÁŠTERŮ ČESKÝ KRUMLOV - ČÁST AREÁLU BÝVALÉHO KLÁŠTERA ŘÁDU SV. KLÁRY

DRUH PRVKU: OKNO STÁVAJÍCÍ - REPASE

ČÍSLO PRVKU:

STRÁNKA Č.:

POPIS: 2x JEDNODUCHÉ OKNO DVOUKŘÍDLÉ, VEN A DOVNITŘ OTEVÍRAVÉ

0 162

2/2

POHLED "A" V MĚŘ. 1:20

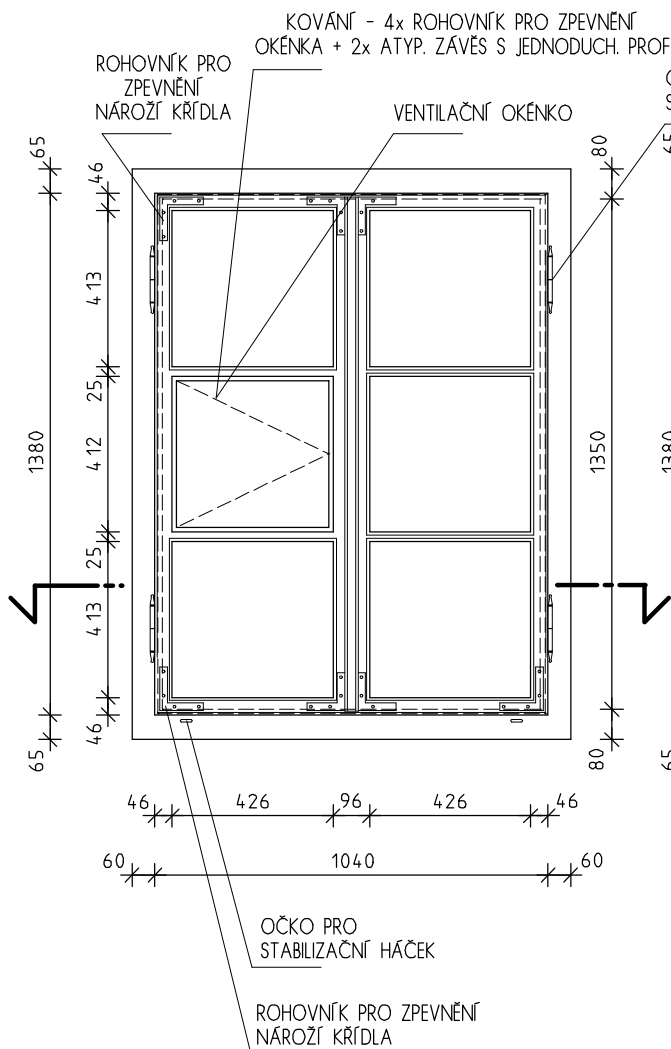

POHLED "B" V MĚŘ. 1:20

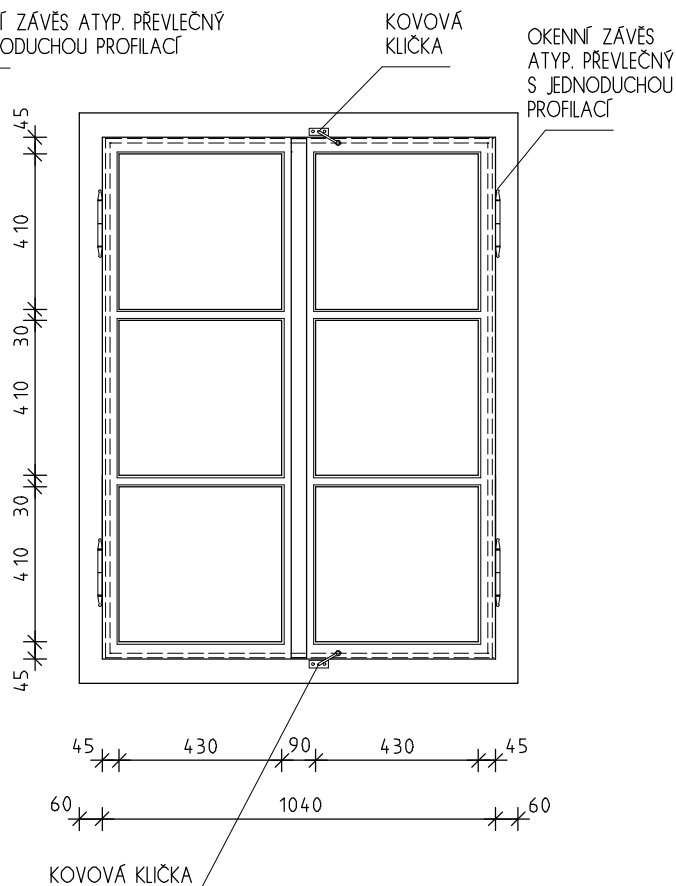

B

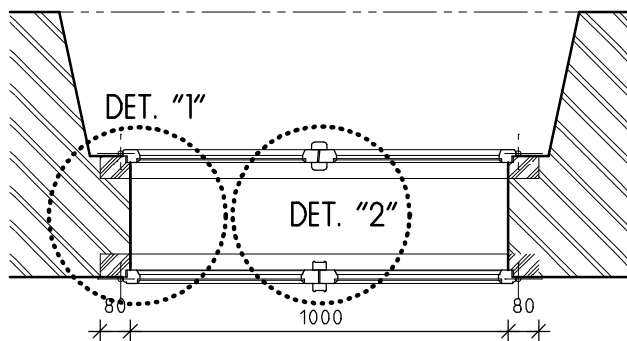

A

PŮDORYSNÉ SCHEMA V MĚŘ. 1:20

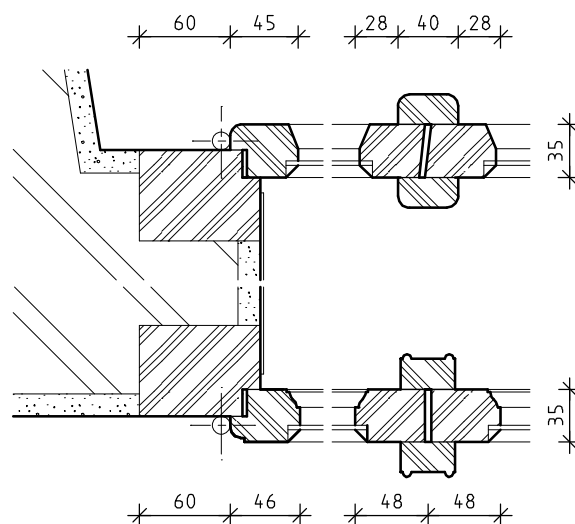

DETAIL "1" + "2" V MĚŘ. 1:5

INVENTARIZAČNÍ KARTA UMĚLECKO-ŘEMESLNÝCH PRVKŮ

OPRAVA A REKONSTRUKCE KLÁŠTERŮ ČESKÝ KRUMLOV - ČÁST AREÁLU BÝVALÉHO KLÁŠTERA ŘÁDU SV. KLÁRY

DRUH PRVKU: OKNO STÁVAJÍCÍ - REPASE

POPIS: 2x JEDNODUCHÉ OKNO DVOUKŘÍDLÉ, VEN A DOVNITŘ OTEVÍRAVÉ

ČÍSLO PRVKU:

0 163

STRÁNKA Č.:

2/2

POHLED "A" V MĚŘ. 1:20

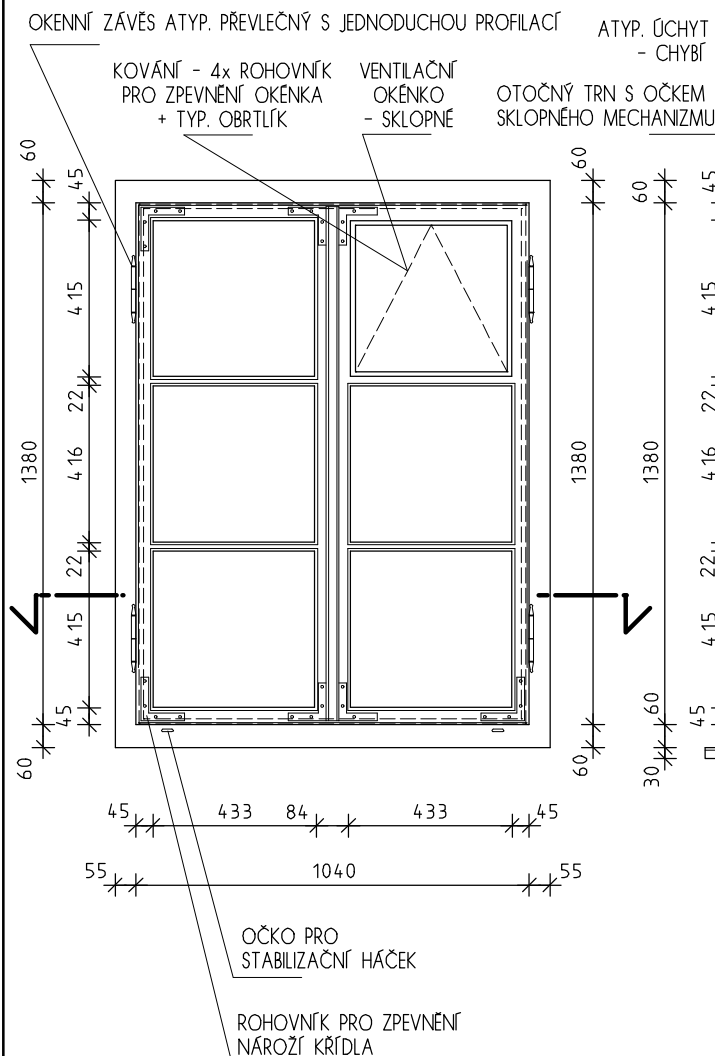

POHLED "B" V MĚŘ. 1:20

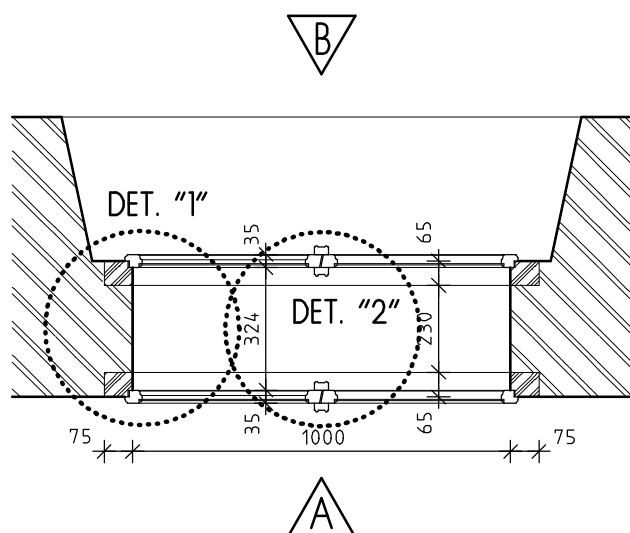
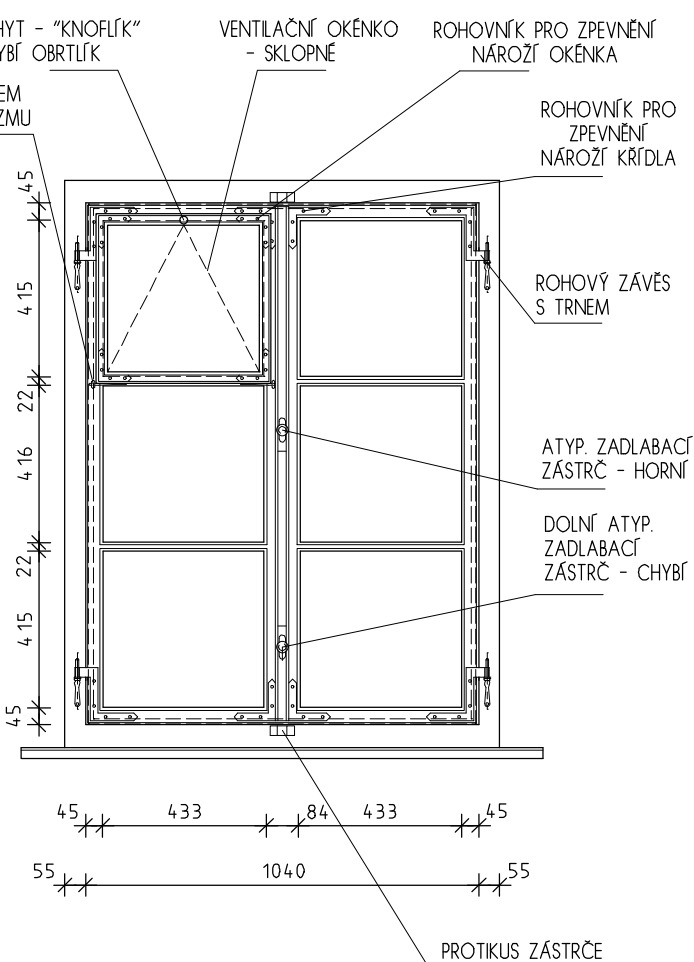

PŮDORYSNÉ SCHEMA V MĚŘ. 1:20

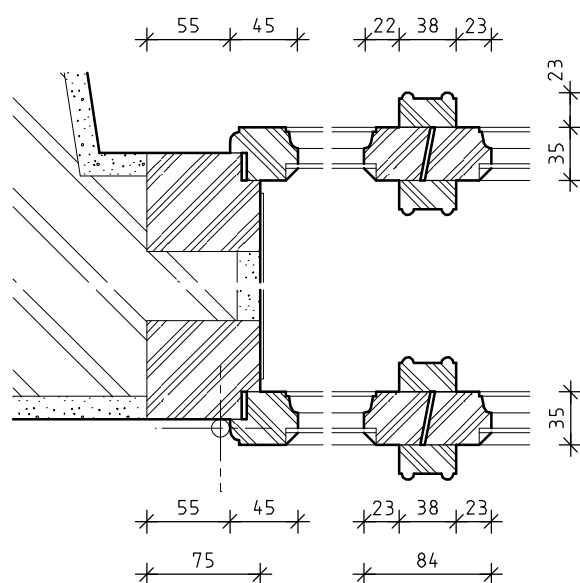

DETAIL "1" + "2" V MĚŘ. 1:5

INVENTARIZAČNÍ KARTA UMĚLECKO-ŘEMESLNÝCH PRVKŮ

OPRAVA A REKONSTRUKCE KLÁŠTERŮ ČESKÝ KRUMLOV - ČÁST AREÁLU BÝVALÉHO KLÁŠTERA ŘÁDU SV. KLÁRY

DRUH PRVKU: OKNO STÁVAJÍCÍ - REPASE

ČÍSLO PRVKU:

STRÁNKA Č.:

POPIS: 2x JEDNODUCHÉ OKNO DVOUKŘÍDLÉ, VEN A DOVNITŘ OTEVÍRAVÉ

0 164

2/2

POHLED "A" V MĚŘ. 1:20

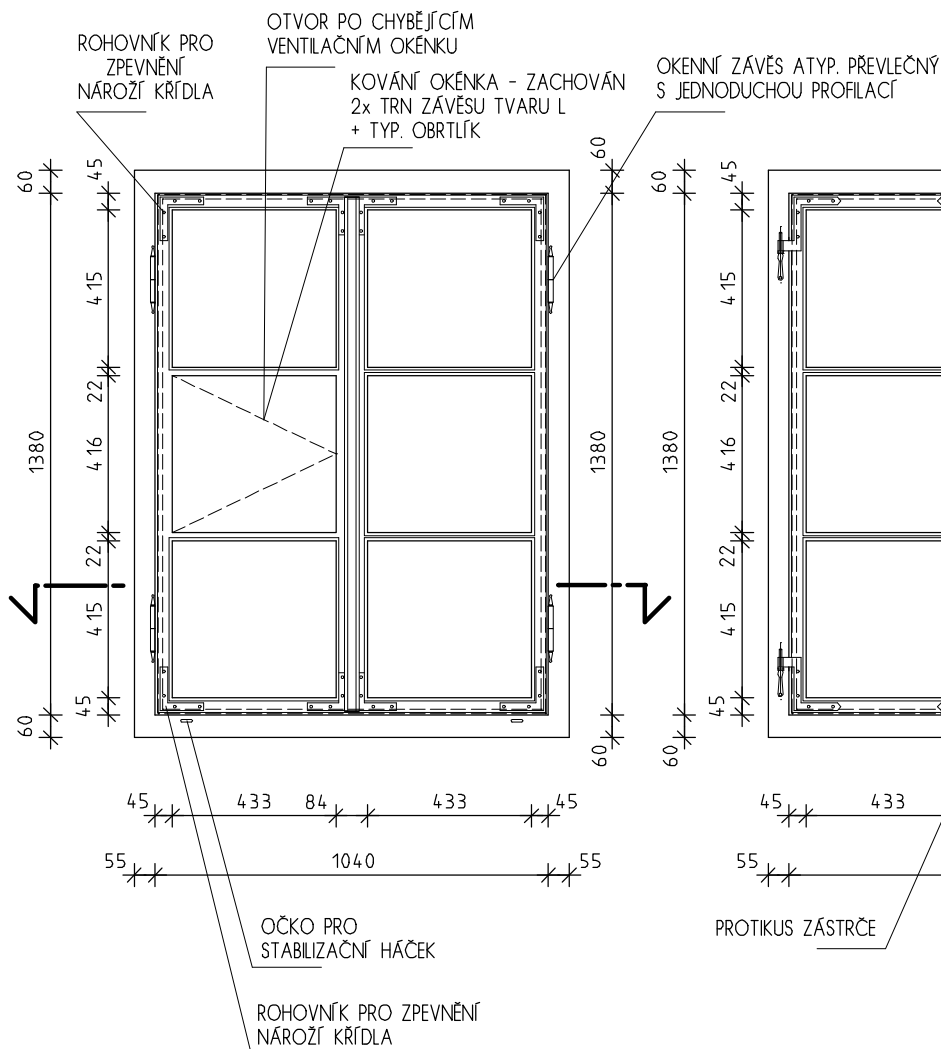

POHLED "B" V MĚŘ. 1:20

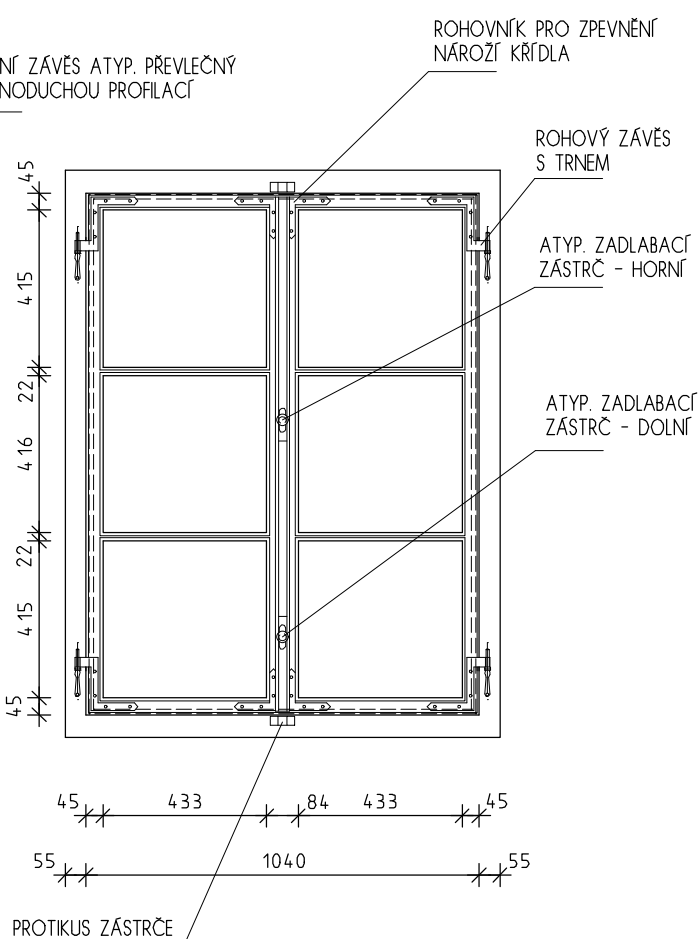

B

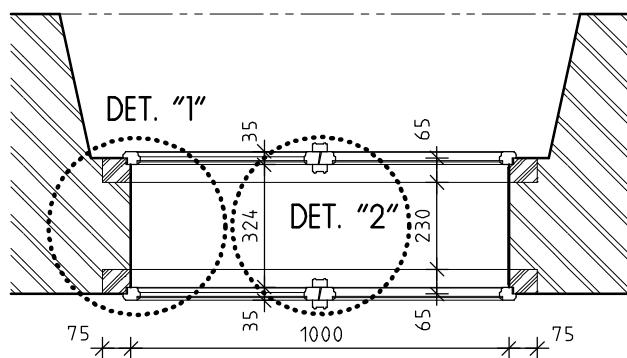

A

PŮDORYSNÉ SCHEMA V MĚŘ. 1:20

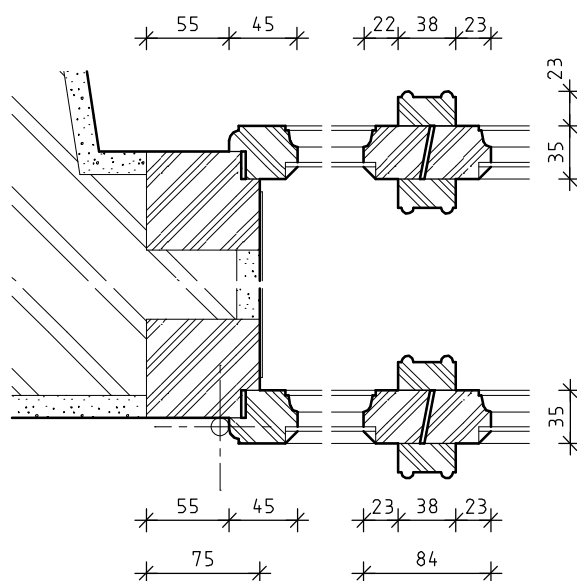

DETAIL "1" + "2" V MĚŘ. 1:5

INVENTARIZAČNÍ KARTA UMĚLECKO-ŘEMESLNÝCH PRVKŮ

OPRAVA A REKONSTRUKCE KLÁŠTERŮ ČESKÝ KRUMLOV - ČÁST AREÁLU BÝVALÉHO KLÁŠTERA ŘÁDU SV. KLÁRY

DRUH PRVKU: OKNO STÁVAJÍCÍ - REPASE

ČÍSLO PRVKU:

STRÁNKA Č.:

POPIS: JEDNODUCHÉ OKNO JEDNOKŘÍDLÉ, DOVNITŘ OTEVÍRAVÉ, 6 TABULKOVÉ DO KAMENNÉHO OSTĚNÍ

0 171

2/2

POHLED "A" V MĚŘ. 1:20

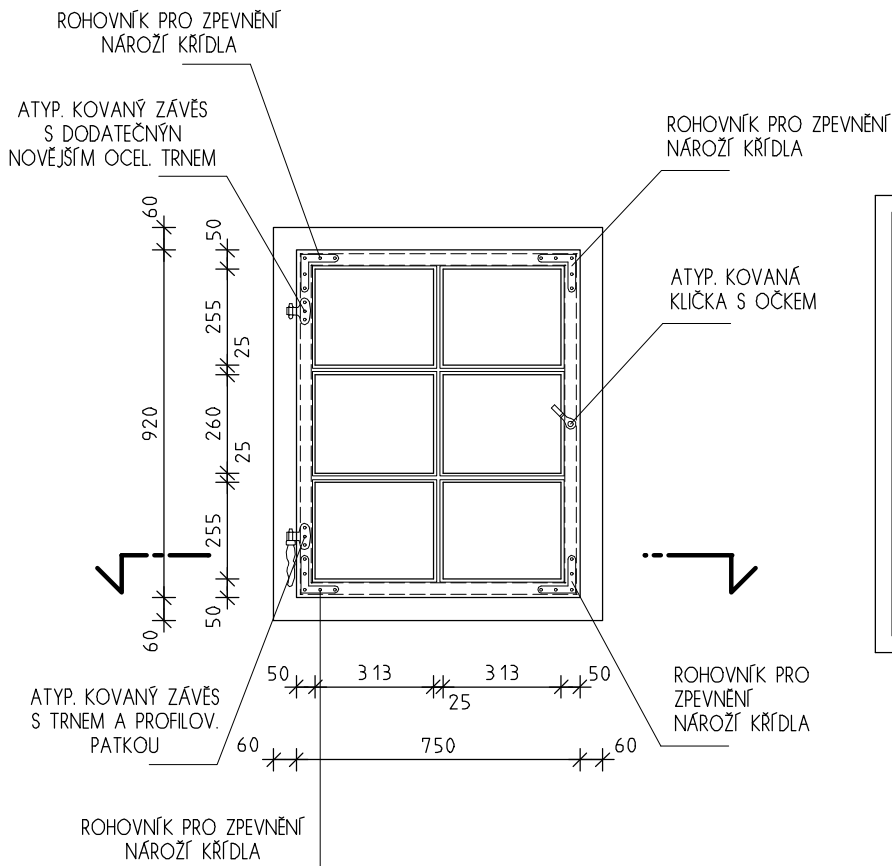

POHLED "B" V MĚŘ. 1:20

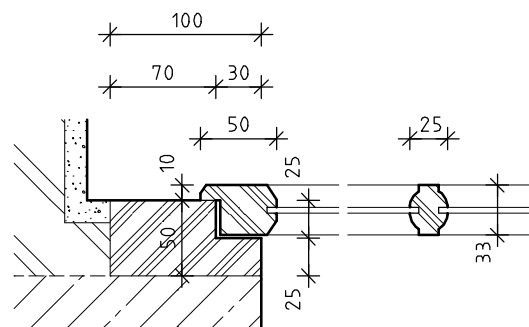
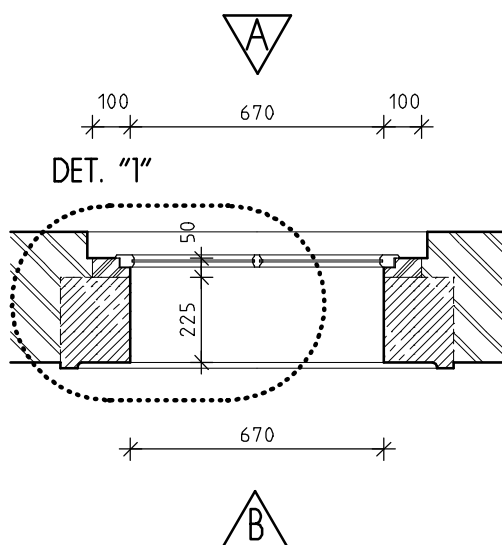
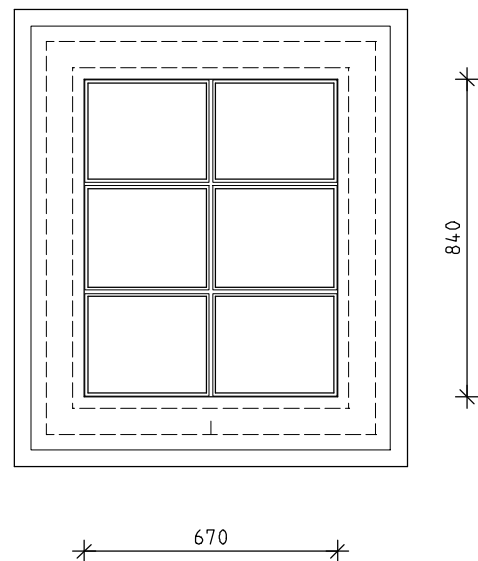

DETAIL "1" V MĚŘ. 1:5

PŮDORYSNÉ SCHEMA V MĚŘ. 1:20

INVENTARIZAČNÍ KARTA UMĚLECKO-ŘEMESLNÝCH PRVKŮ	
<p>1. Identifikace:</p> <p>1.1. Název díla: <input type="text"/></p> <p>1.2. Autor: <input type="text"/></p> <p>1.3. Datum vzniku: <input type="text"/></p>	<p>2. Popis:</p> <p>2.1. Materiál: <input type="text"/></p> <p>2.2. Velikost: <input type="text"/></p> <p>2.3. Barva: <input type="text"/></p>
<p>3. Historie:</p> <p>3.1. Místo vzniku: <input type="text"/></p> <p>3.2. Předchozí vlastníci: <input type="text"/></p>	<p>4. Užití:</p> <p>4.1. Účel: <input type="text"/></p> <p>4.2. Místo uložení: <input type="text"/></p>
<p>5. Průběh práce:</p> <p>5.1. Popis práce: <input type="text"/></p> <p>5.2. Doba trvání: <input type="text"/></p>	
<p>6. Ukázky:</p> <p>6.1. Fotografie: <input type="text"/></p> <p>6.2. Další dokumenty: <input type="text"/></p>	
<p>7. Podpis:</p> <p>7.1. Inventarizátor: <input type="text"/></p> <p>7.2. Datum: <input type="text"/></p>	

OPRAVA A REKONSTRUKCE KLÁŠTERŮ ČESKÝ KRUMLOV - ČÁST AREÁLU BÝVALÉHO KLÁŠTERA ŘÁDU SV. KLÁRY

DRUH PRVKU: OKNO STÁVAJÍCÍ - REPASE

POPIS: JEDNODUCHÉ OKNO JEDNOKŘÍDLÉ, DOVNITŘ OTEVÍRAVÉ, 6 TABULKOVÉ DO KAMENNÉHO OSTĚNÍ

ČÍSLO PRVKU:
0 172

STRÁNKA Č.:
2/2

POPIS: JEDNODUCHÉ OKNO JEDNOKŘÍDLÉ, DOVNITŘ OTEVÍRAVE, 6 TABULKOVÉ DO KAMENNÉHO OSTĚNÍ

0 172

2/2

POHLED "A" V MĚŘ. 1:20

POHLED "B" V MĚŘ. 1:20

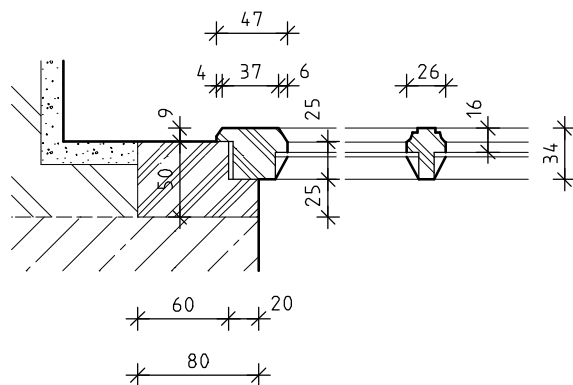
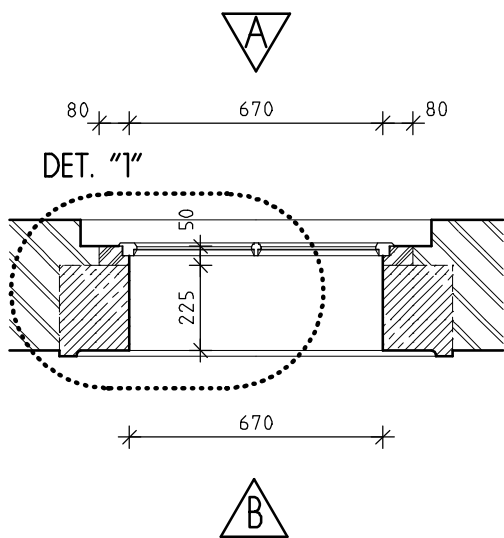
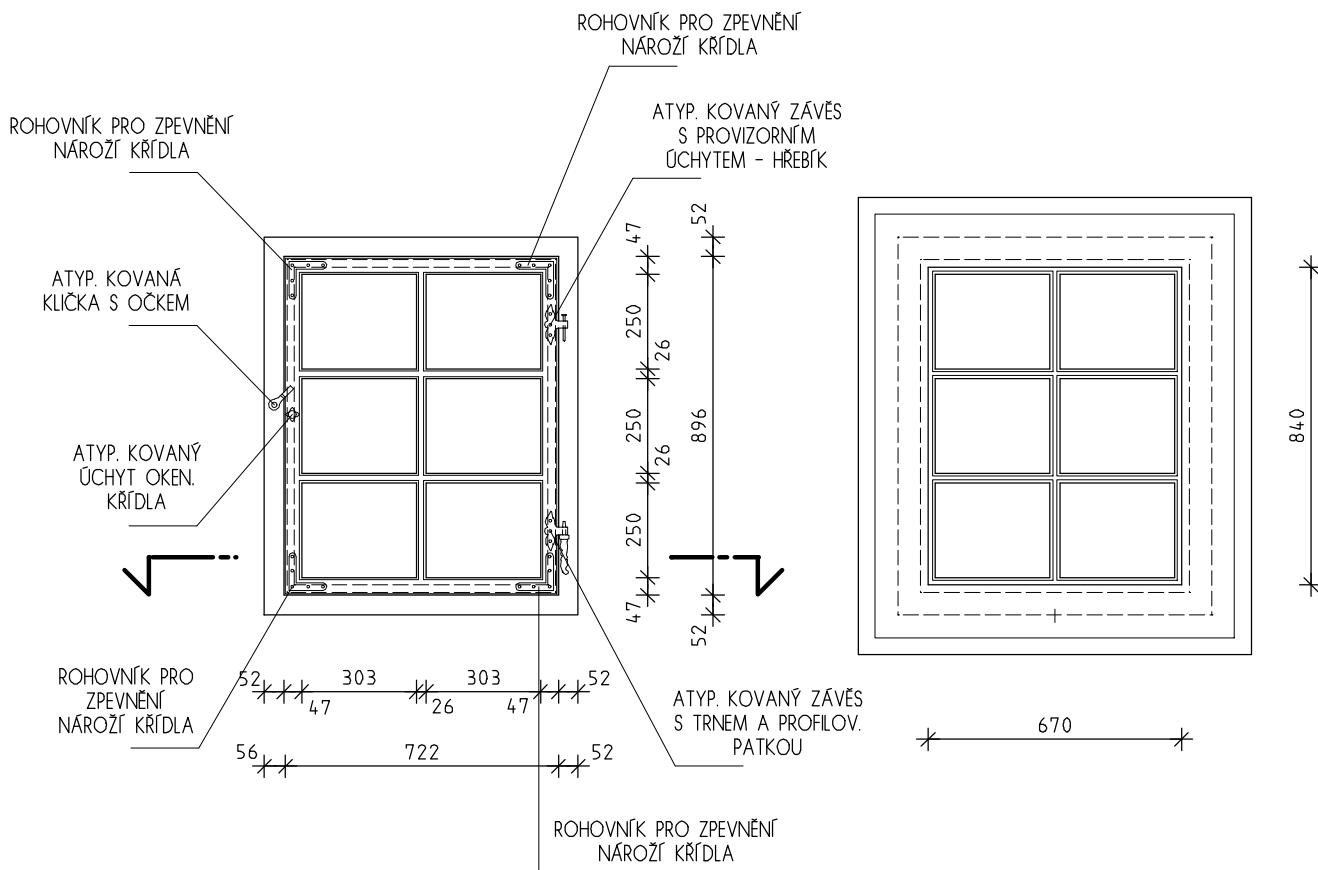

DETAIL "1" V MĚŘ. 1:5

PŮDORYSNÉ SCHEMA V MĚŘ. 1:20

INVENTARIZAČNÍ KARTA UMĚLECKO-ŘEMESLNÝCH PRVKŮ

OPRAVA A REKONSTRUKCE KLÁŠTERŮ ČESKÝ KRUMLOV - ČÁST AREÁLU BÝVALÉHO KLÁŠTERA ŘÁDU SV. KLÁRY

DRUH PRVKU: OKNO STÁVAJÍCÍ - REPASE

ČÍSLO PRVKU:

STRÁNKA Č.:

POPIS: JEDNODUCHÉ OKNO JEDNOKŘÍDLÉ, DOVNITŘ OTEVÍRAVÉ, 6 TABULKOVÉ DO KAMENNÉHO OSTĚNÍ

0 174

2/2

POHLED "A" V MĚŘ. 1:20

POHLED "B" V MĚŘ. 1:20

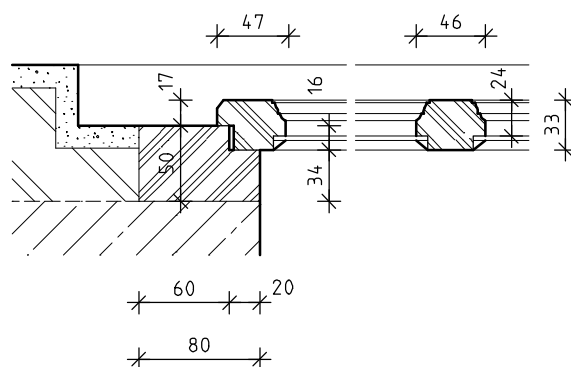
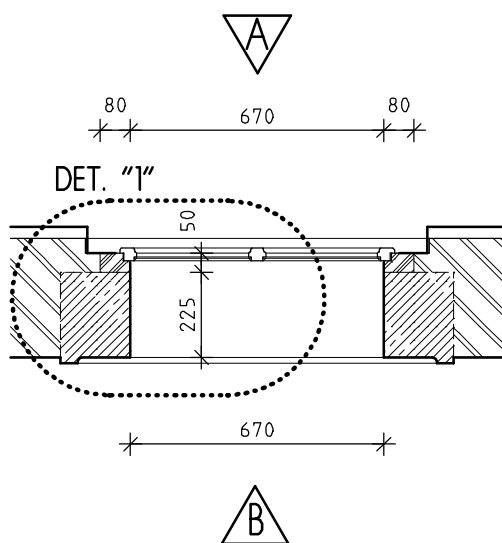
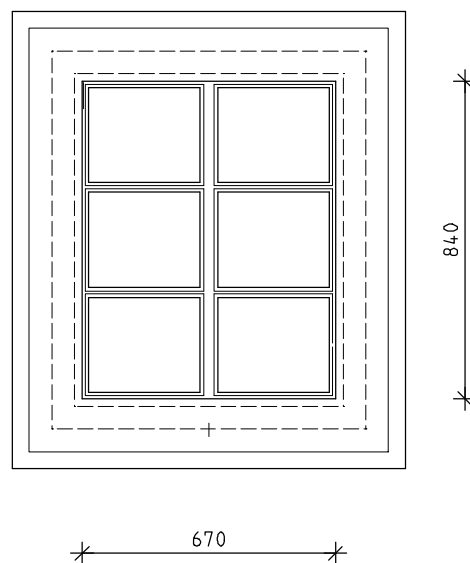
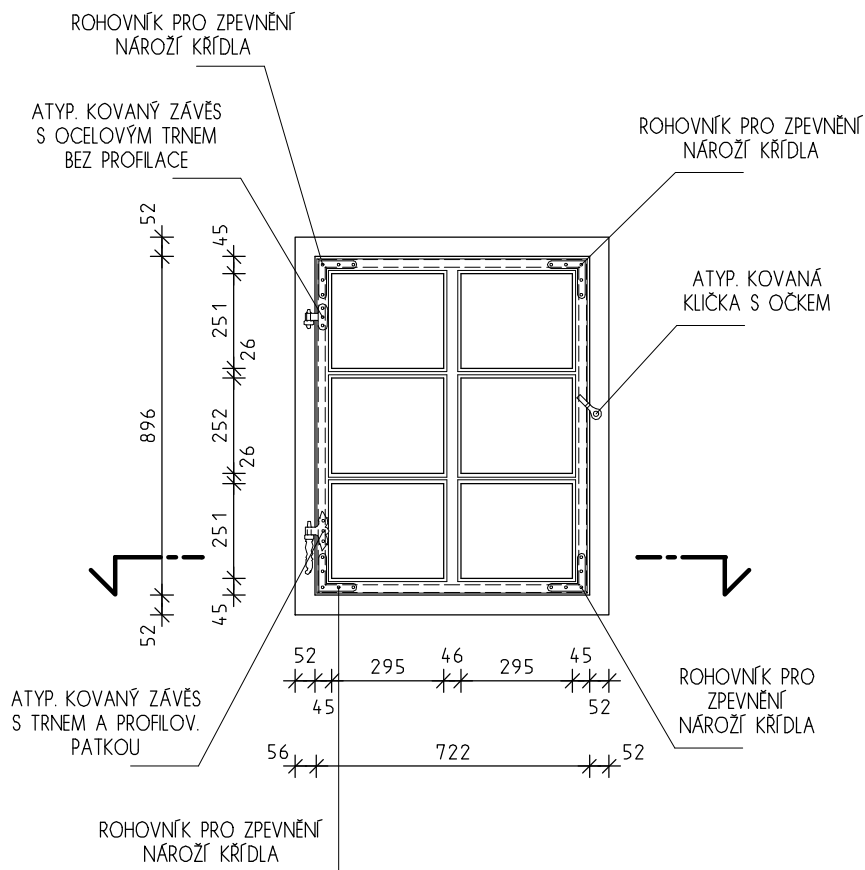

DETAIL "1" V MĚŘ. 1:5

PŮDORYSNÉ SCHEMA V MĚŘ. 1:20

INVENTARIZAČNÍ KARTA UMĚLECKO-ŘEMESLNÝCH PRVKŮ

OPRAVA A REKONSTRUKCE KLÁŠTERŮ ČESKÝ KRUMLOV - ČÁST AREÁLU BÝVALÉHO KLÁŠTERA ŘÁDU SV. KLÁRY

DRUH PRVKU: OKNO STÁVAJÍCÍ - REPASE

POPIS: NADSVĚTLÍK DVEŘÍ D 081

ČÍSLO PRVKU:

0 225

STRÁNKA Č.:

2/2

POHLED "A" V MĚŘ. 1:20

DŘEV. RÁM SAMOSTATNÉHO
DVEŘNÍHO NADSVĚTLÍKU
- BUDE VYROBEN NOVĚ - 0225

TYP. OCEL.
DVEŘNÍ ZÁVĚS
- K ODSTRANĚNÍ

TYP. OCEL.
DVEŘNÍ ZÁVĚS
- K ODSTRANĚNÍ

TYP. OCELOVÁ
PETLICE S OČKEM
- K ODSTRANĚNÍ

VENTILAČNÍ OTVOR
ZE SUTERÉNU - STAVEB.
ROZMĚR 29 X 370 mm

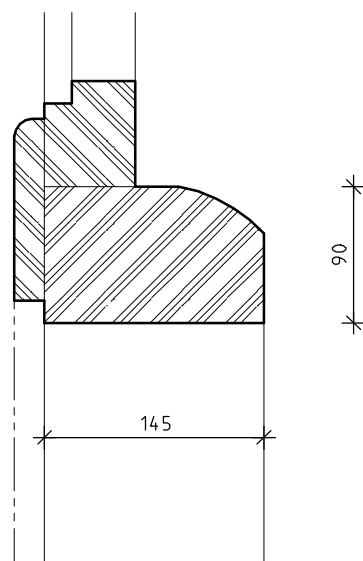
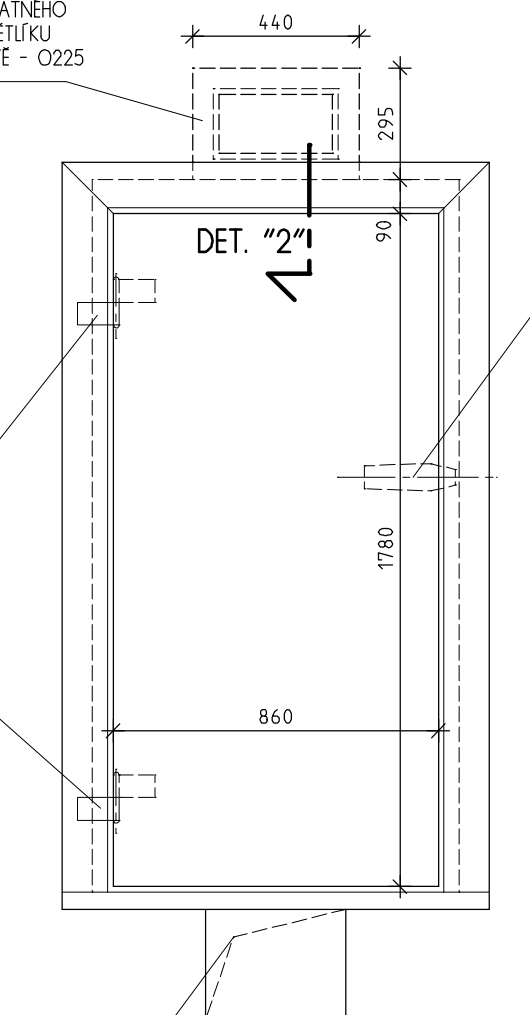

DETAIL "2" V MĚŘ. 1:5

DETAIL "1" V MĚŘ. 1:5

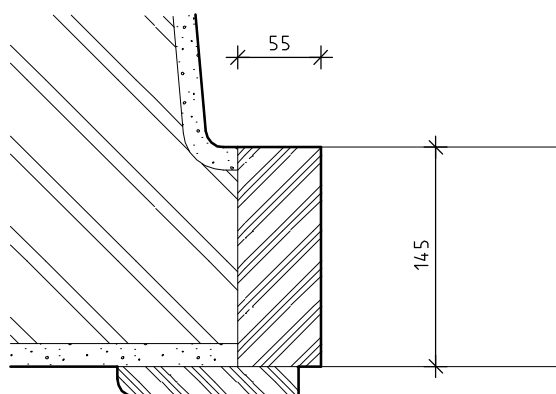
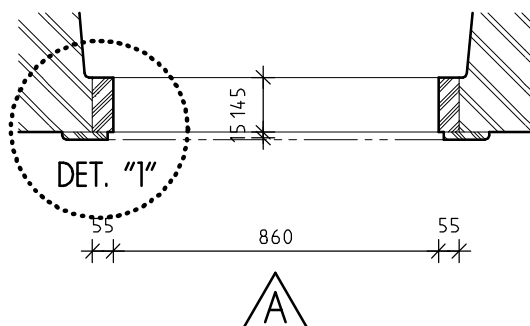

PŮDORYSNÉ SCHEMA V MĚŘ. 1:20

INVENTARIZAČNÍ KARTA UMĚLECKO-ŘEMESLNÝCH PRVKŮ

OPRAVA A REKONSTRUKCE KLÁŠTERŮ ČESKÝ KRUMLOV - ČÁST AREÁLU BÝVALÉHO KLÁŠTERA ŘÁDU SV. KLÁRY

DRUH PRVKU: OKNO STÁVAJÍCÍ - REPASE

POPIS: NADSVĚTLÍK DVEŘÍ D086

ČÍSLO PRVKU:

0226

STRÁNKA Č.:

2/2

POHLED "A" V MĚŘ. 1:20

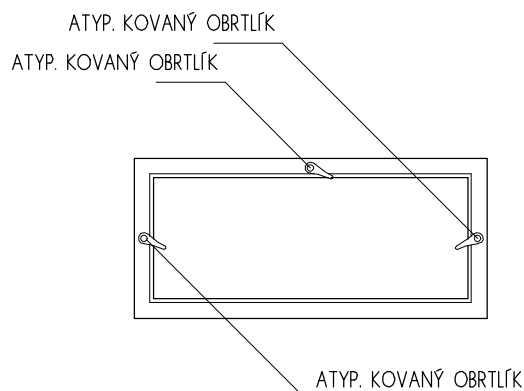
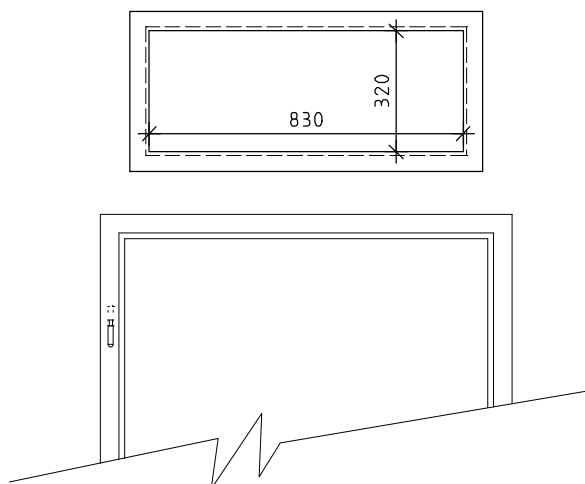

POHLED "B" V MĚŘ. 1:20

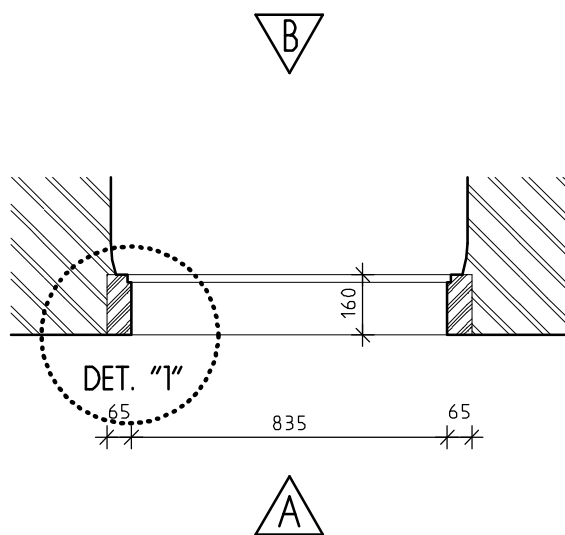

PŮDORYSNÉ SCHEMA V MĚŘ. 1:20

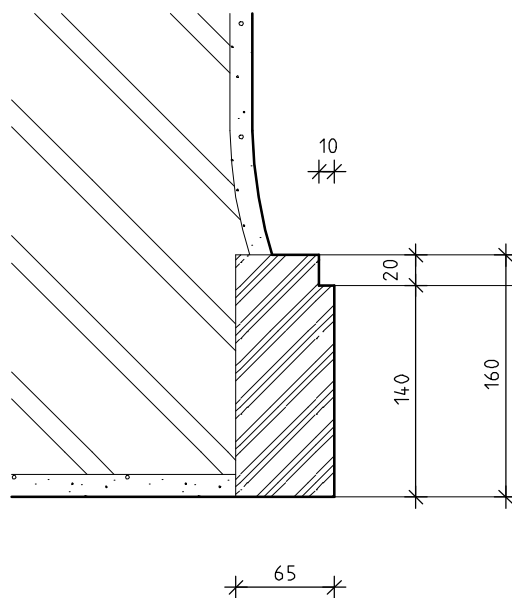

DETAIL "1" V MĚŘ. 1:5

INVENTARIZAČNÍ KARTA UMĚLECKO-ŘEMESLNÝCH PRVKŮ

OPRAVA A REKONSTRUKCE KLÁŠTERŮ ČESKÝ KRUMLOV - ČÁST AREÁLU BÝVALÉHO KLÁŠTERA ŘÁDU SV. KLÁRY

DRUH PRVKU: OKNO STÁVAJÍCÍ - REPASE

POPIS: 2x JEDNODUCHÉ OKNO DVOUKŘÍDLÉ, 4 TABULKOVÉ, VEN A DOVNITŘ OTEVÍRAVÉ

ČÍSLO PRVKU:

0 230

STRÁNKA Č.:

2/2

POHLED "A" V MĚŘ. 1:20

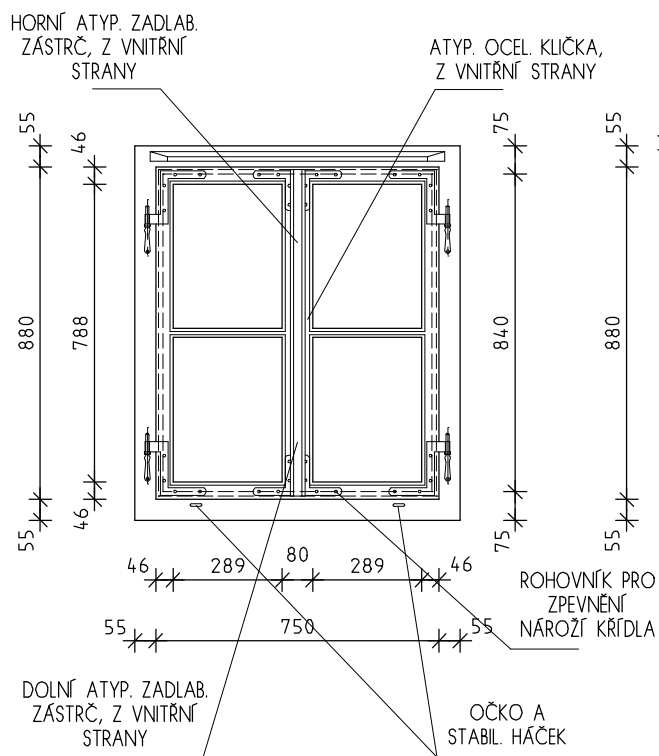

POHLED "B" V MĚŘ. 1:20

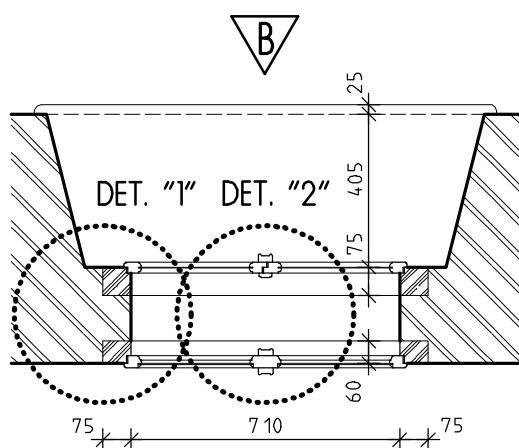
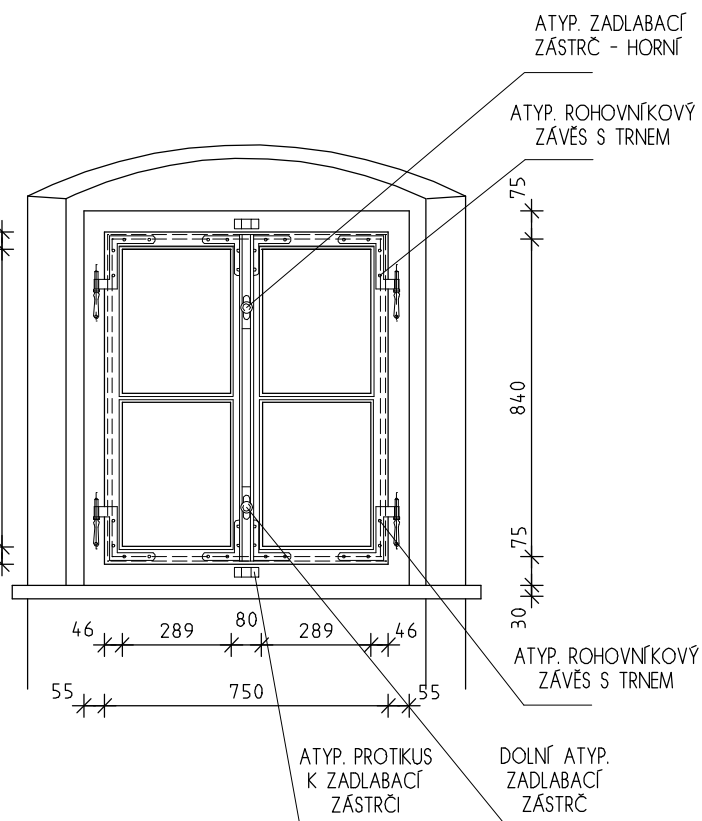

PŮDORYSNÉ SCHEMA V MĚŘ. 1:20

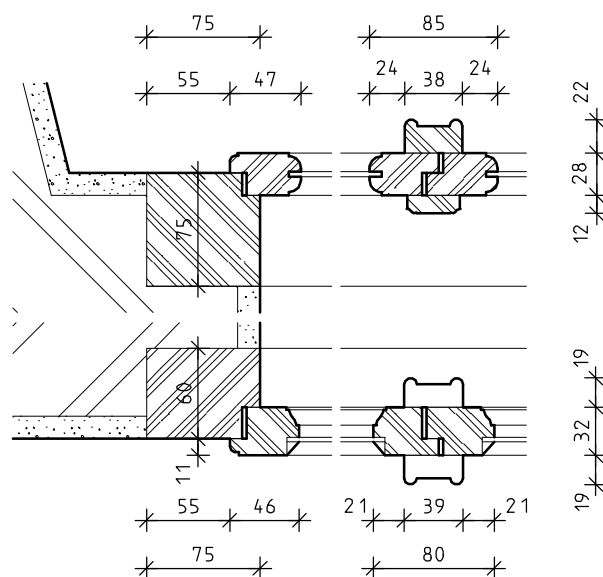

DETAIL "1" + "2" V MĚŘ. 1:5

INVENTARIZAČNÍ KARTA UMĚLECKO-ŘEMESLNÝCH PRVKŮ

OPRAVA A REKONSTRUKCE KLÁŠTERŮ ČESKÝ KRUMLOV - ČÁST AREÁLU BÝVALÉHO KLÁŠTERA ŘÁDU SV. KLÁRY

DRUH PRVKU: OKNO STÁVAJÍCÍ - REPASE

ČÍSLO PRVKU:

STRÁNKA Č.:

POPIS: 2x JEDNODUCHÉ OKNO DVOUKŘÍDLÉ, 4 TABULKOVÉ, VEN A DOVNITŘ OTEVÍRAVÉ

0 231

2/2

POHLED "A" V MĚŘ. 1:20

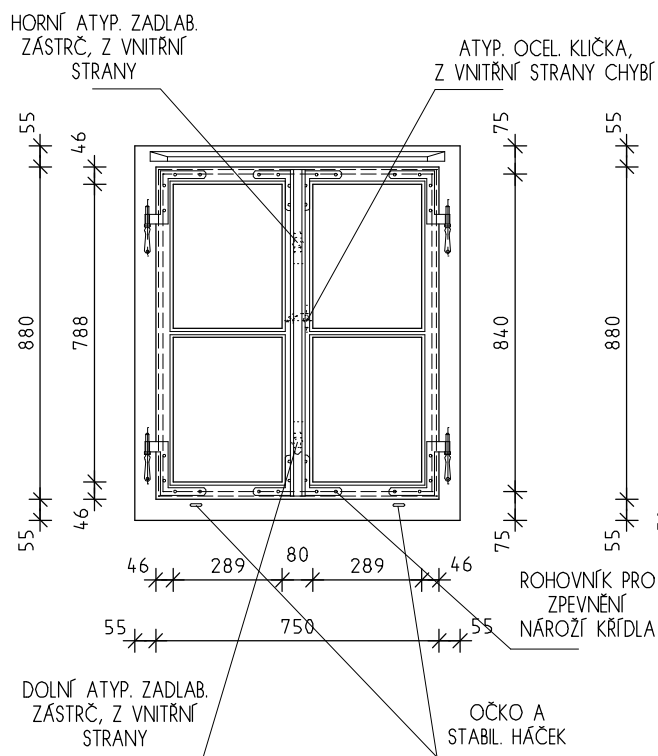

POHLED "B" V MĚŘ. 1:20

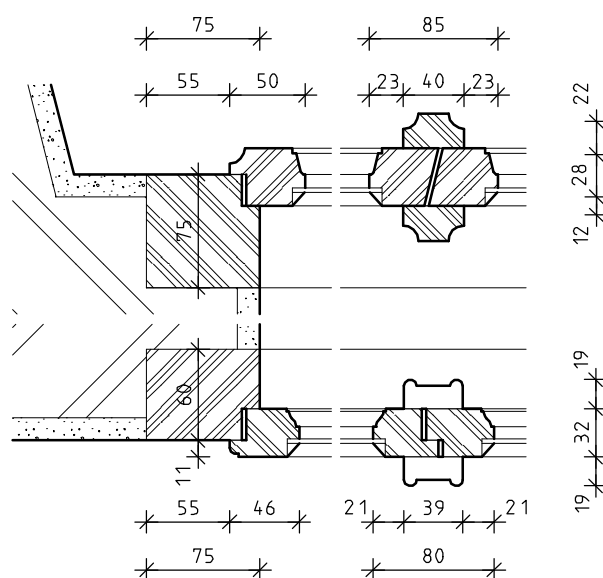
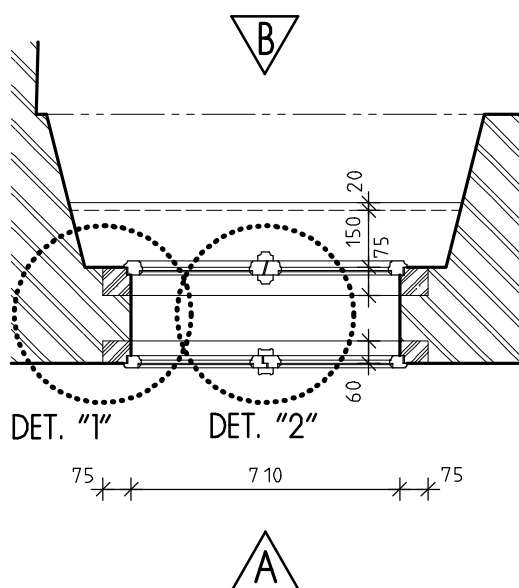
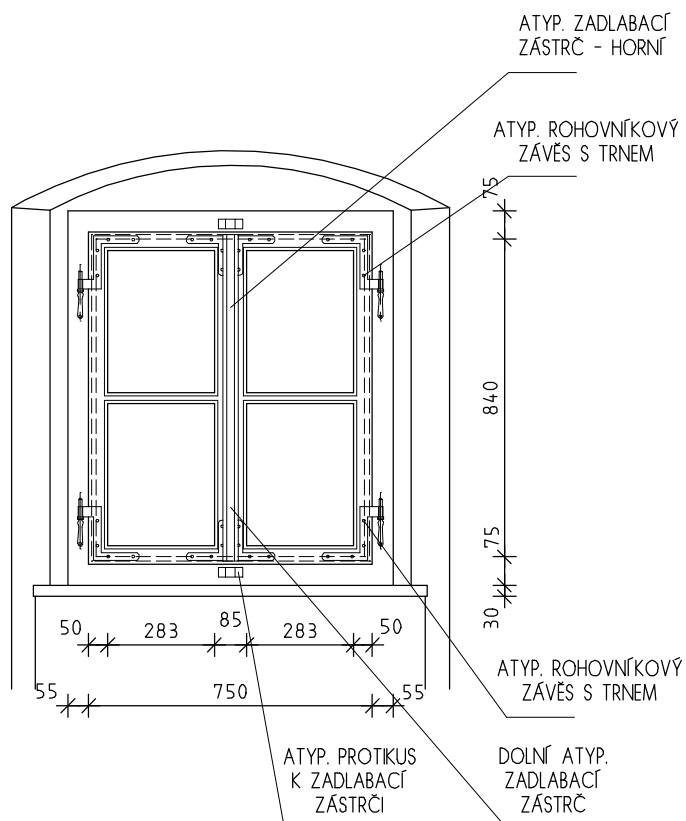

PŮDORYSNÉ SCHEMA V MĚŘ. 1:20

DETAIL "1" + "2" V MĚŘ. 1:5

INVENTARIZAČNÍ KARTA UMĚLECKO-ŘEMESLNÝCH PRVKŮ

OPRAVA A REKONSTRUKCE KLÁŠTERŮ ČESKÝ KRUMLOV - ČÁST AREÁLU BÝVALÉHO KLÁŠTERA ŘÁDU SV. KLÁRY

DRUH PRVKU: OKNO STÁVAJÍCÍ - REPASE

ČÍSLO PRVKU:

STRÁNKA Č.:

POPIS: 2x JEDNODUCHÉ OKNO DVOUKŘÍDLÉ, 4 TABULKOVÉ, VEN A DOVNITŘ OTEVÍRAVÉ

0 232

2/2

POHLED "A" V MĚŘ. 1:20

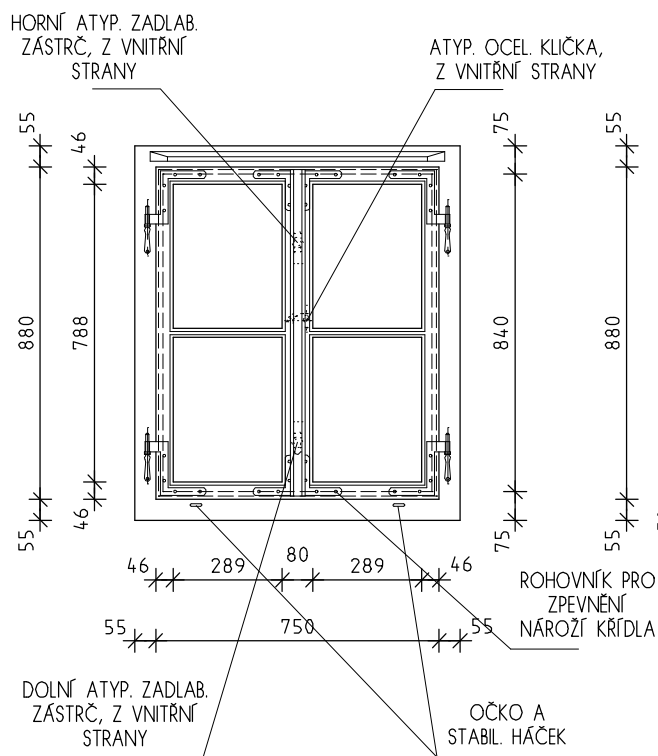

POHLED "B" V MĚŘ. 1:20

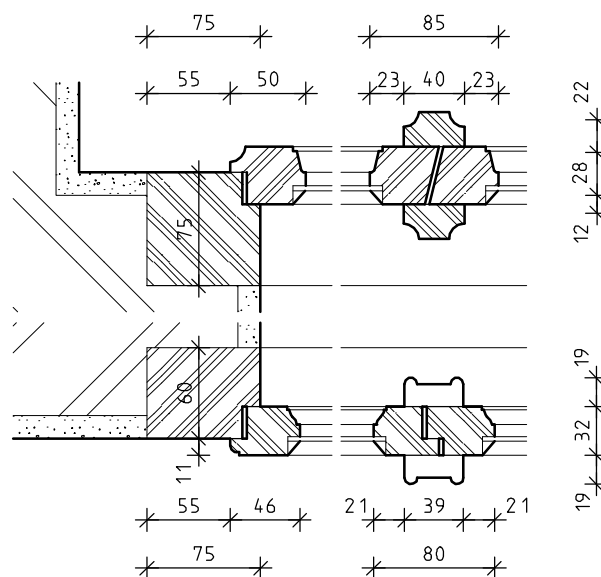
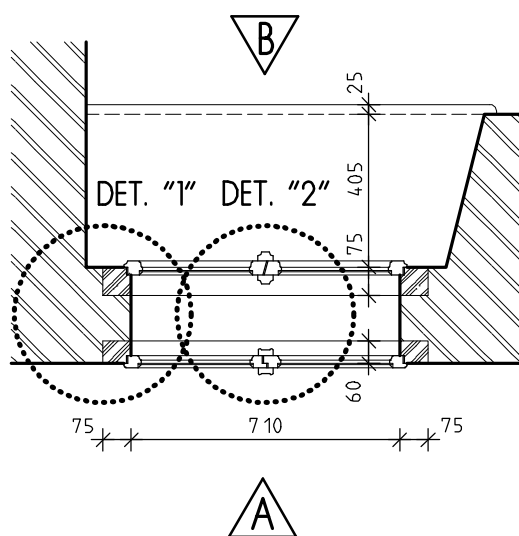
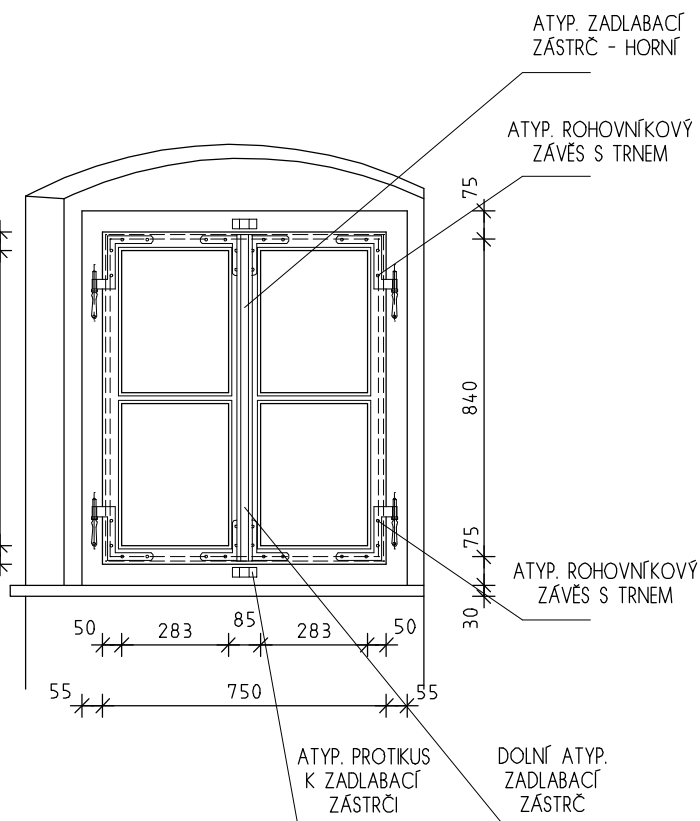

PŮDORYSNÉ SCHEMA V MĚŘ. 1:20

DETAIL "1" + "2" V MĚŘ. 1:5

INVENTARIZAČNÍ KARTA UMĚLECKO-ŘEMESLNÝCH PRVKŮ

OPRAVA A REKONSTRUKCE KLÁŠTERŮ ČESKÝ KRUMLOV - ČÁST AREÁLU BÝVALÉHO KLÁŠTERA ŘÁDU SV. KLÁRY

DRUH PRVKU: OKNO STÁVAJÍCÍ - REPASE

ČÍSLO PRVKU:

STRÁNKA Č.:

POPIS: OKNO DVOUKŘÍDLÉ ŠPALETOVÉ S JEDNODUCHOU PROFILACÍ, VEN A DOVNITŘ OTEVÍRAVE

0 234

2/2

POHLED "A" V MĚŘ. 1:20

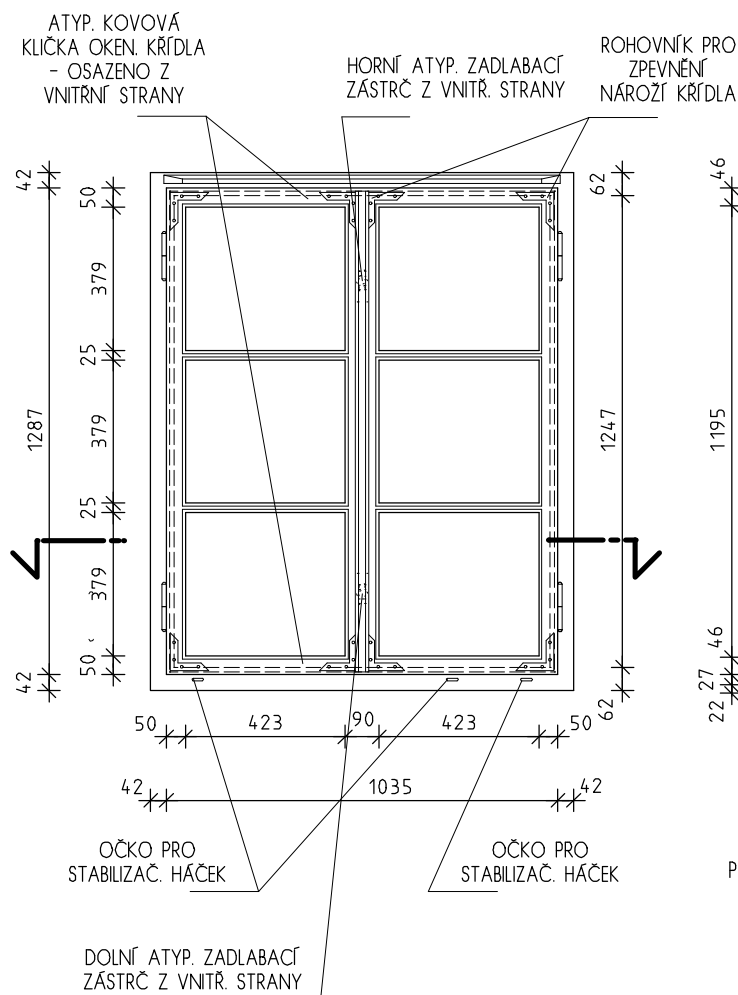

POHLED "B" V MĚŘ. 1:20

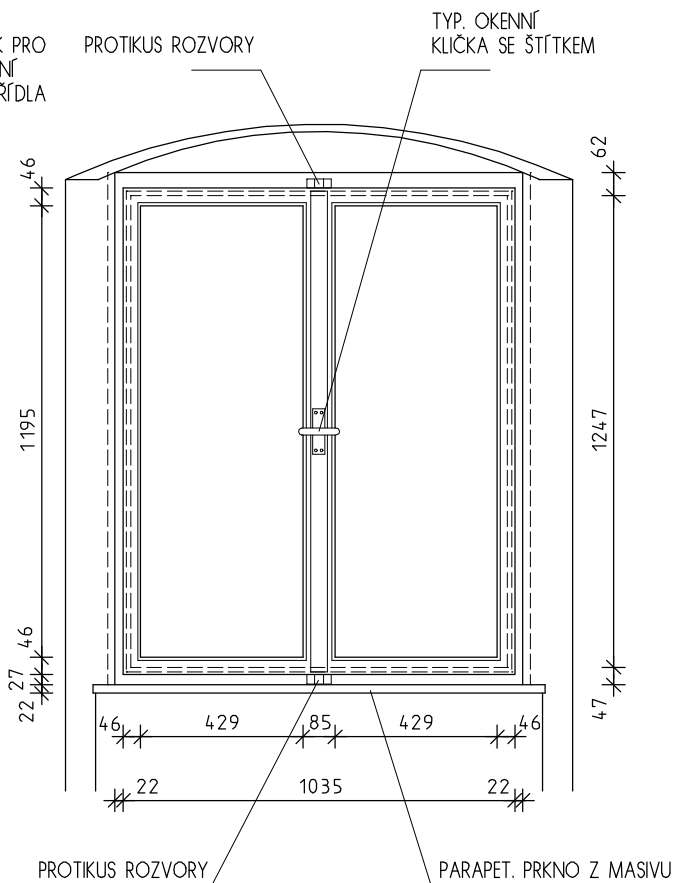

B

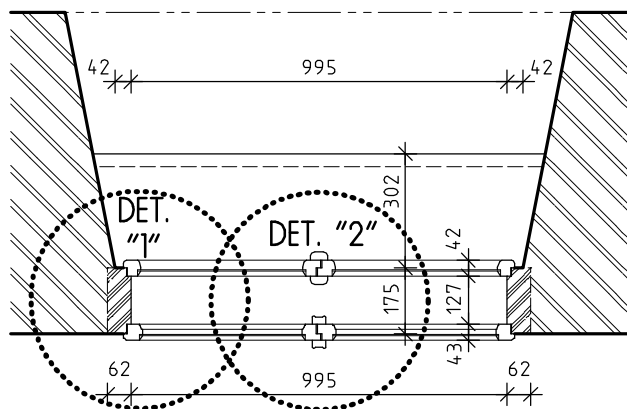

A

PŮDORYSNÉ SCHEMA V MĚŘ. 1:20

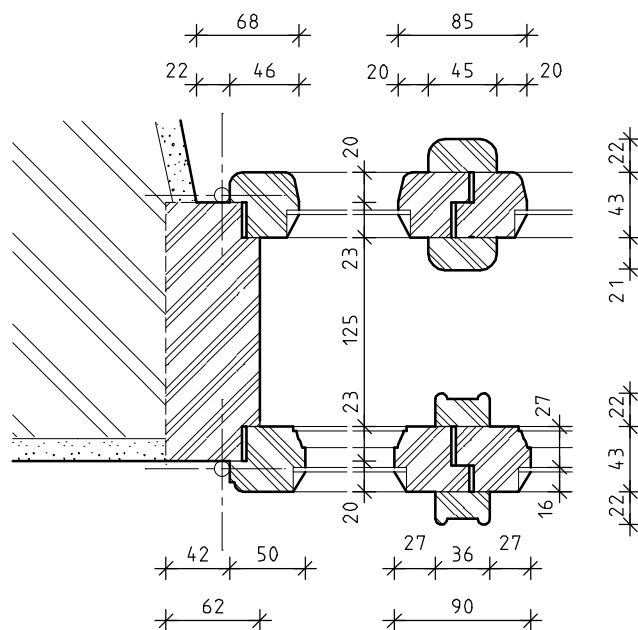

DETAIL "1" + "2" V MĚŘ. 1:5

INVENTARIZAČNÍ KARTA UMĚLECKO-ŘEMESLNÝCH PRVKŮ

OPRAVA A REKONSTRUKCE KLÁŠTERŮ ČESKÝ KRUMLOV - ČÁST AREÁLU BÝVALÉHO KLÁŠTERA ŘÁDU SV. KLÁRY

DRUH PRVKU: OKNO STÁVAJÍCÍ - REPASE

ČÍSLO PRVKU:

STRÁNKA Č.:

POPIS: OKNO DVOUKŘÍDLÉ ŠPALETOVÉ S JEDNODUCHOU PROFILACÍ, VEN A DOVNITŘ OTEVÍRAVE

0 235

2/2

POHLED "A" V MĚŘ. 1:20

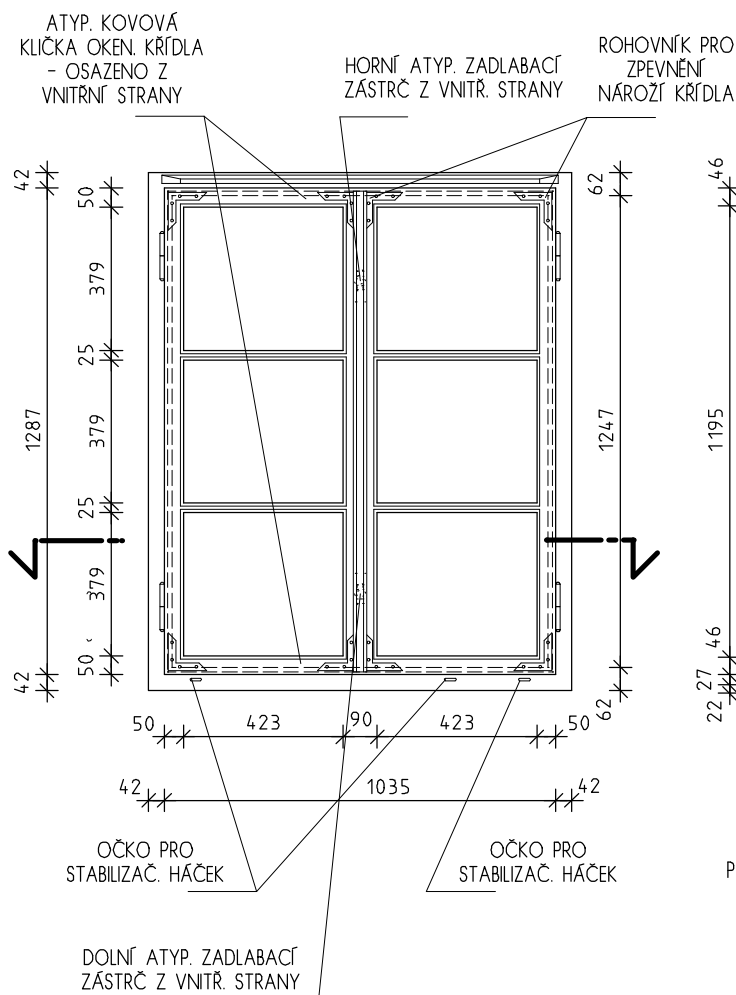

POHLED "B" V MĚŘ. 1:20

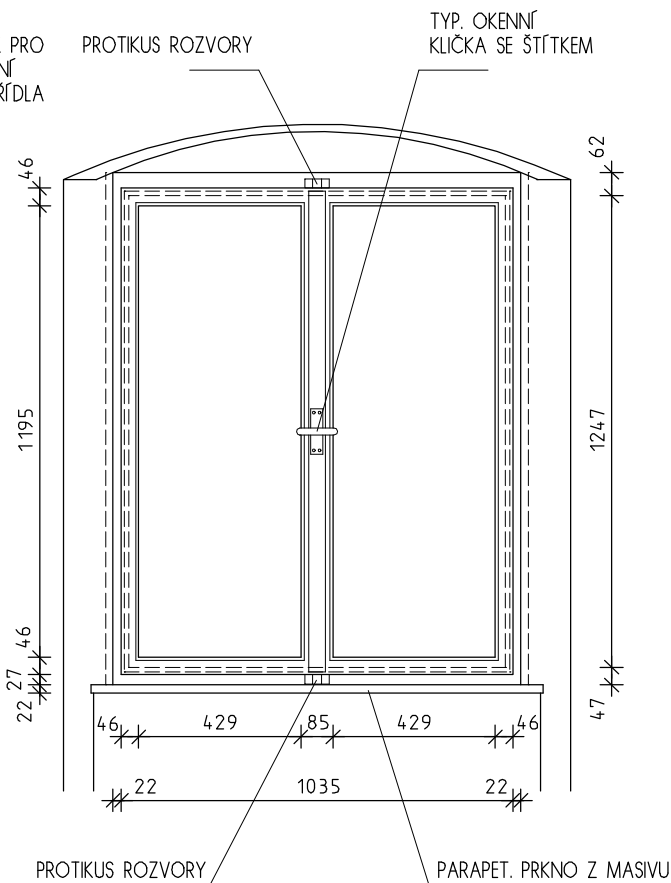

B

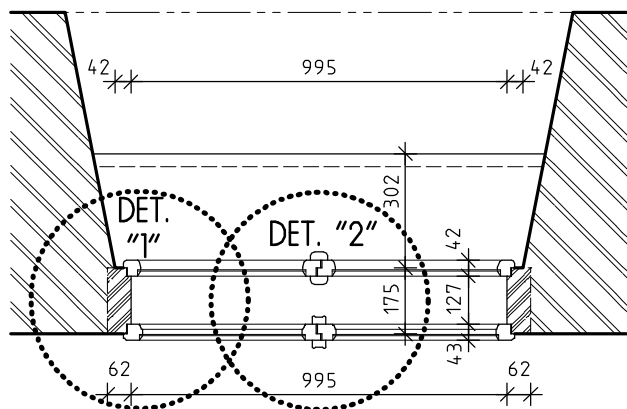

A

PŮDORYSNÉ SCHEMA V MĚŘ. 1:20

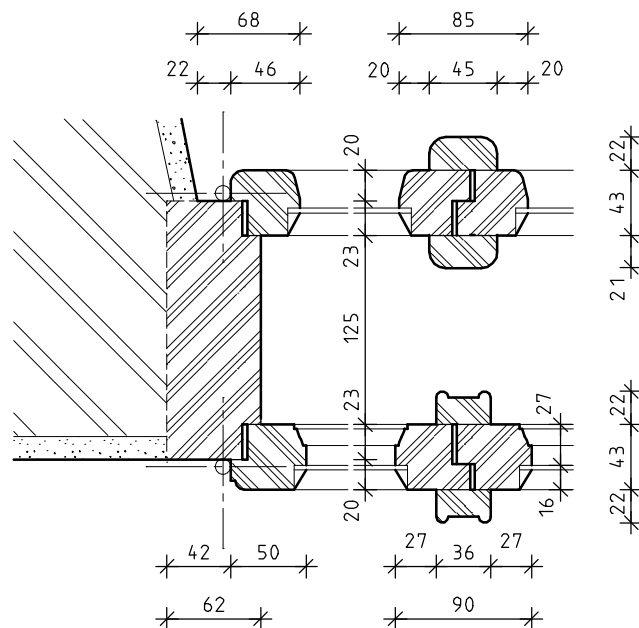

DETAIL "1" + "2" V MĚŘ. 1:5

INVENTARIZAČNÍ KARTA UMĚLECKO-ŘEMESLNÝCH PRVKŮ

OPRAVA A REKONSTRUKCE KLÁŠTERŮ ČESKÝ KRUMLOV - ČÁST AREÁLU BÝVALÉHO KLÁŠTERA ŘÁDU SV. KLÁRY

DRUH PRVKU: OKNO STÁVAJÍCÍ - REPASE

ČÍSLO PRVKU:

STRÁNKA Č.:

POPIS: OKNO DVOUKŘÍDLÉ ŠPALETOVÉ S JEDNODUCHOU PROFILACÍ, VEN A DOVNITŘ OTEVÍRAVE

0 236

2/2

POHLED "A" V MĚŘ. 1:20

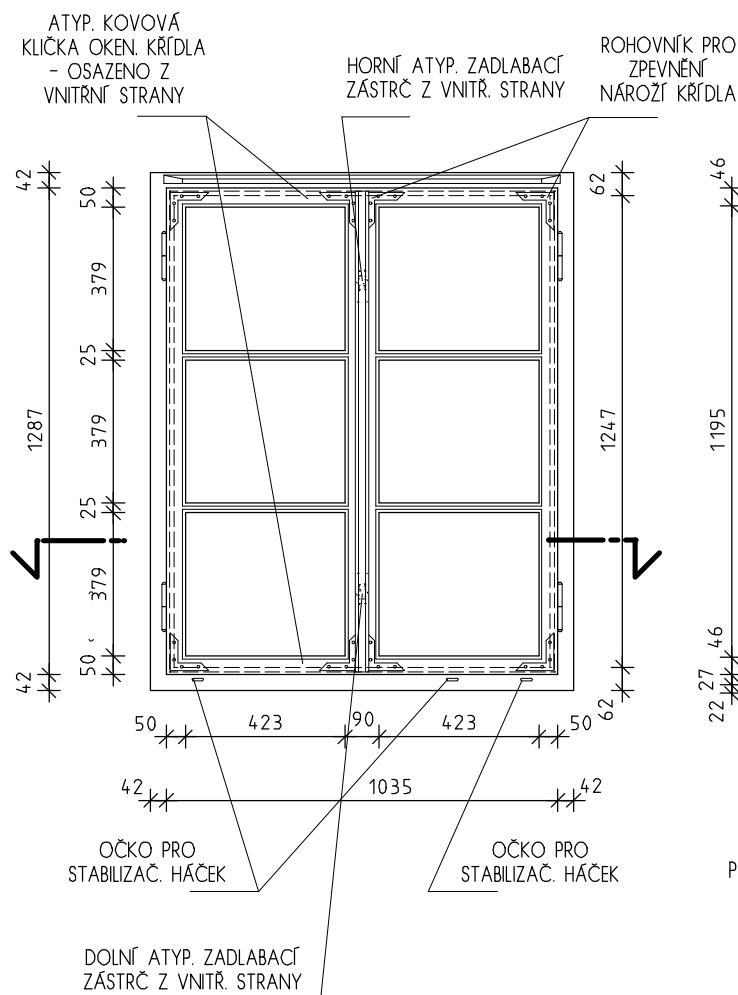

POHLED "B" V MĚŘ. 1:20

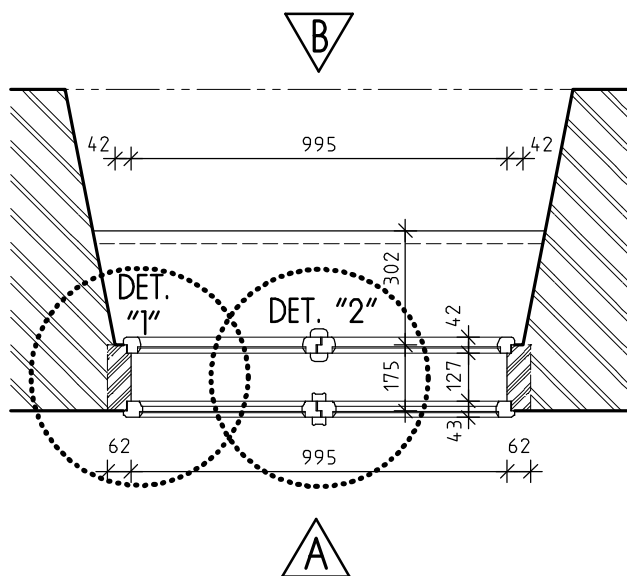
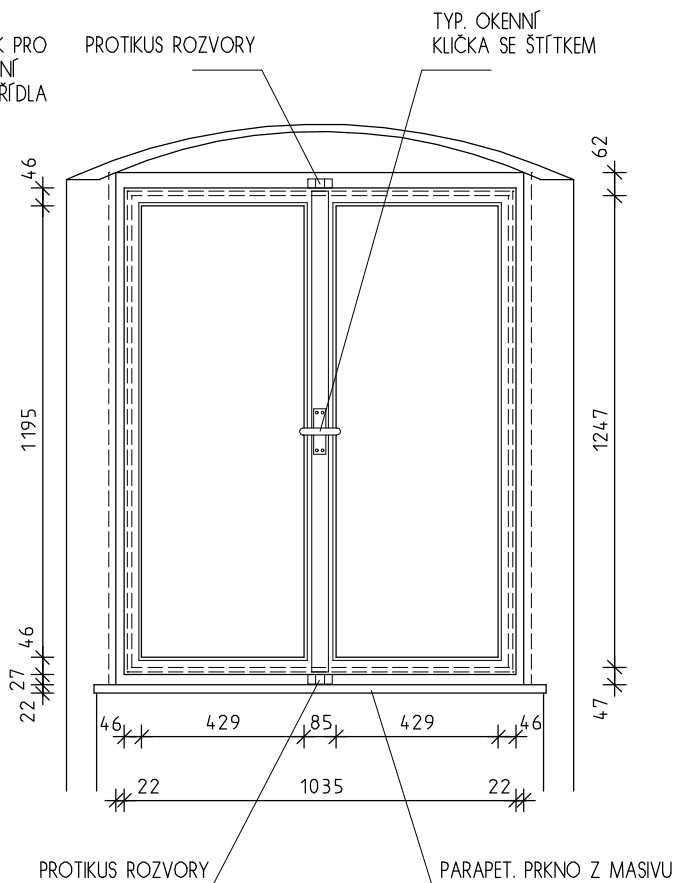

PŮDORYSNÉ SCHEMA V MĚŘ. 1:20

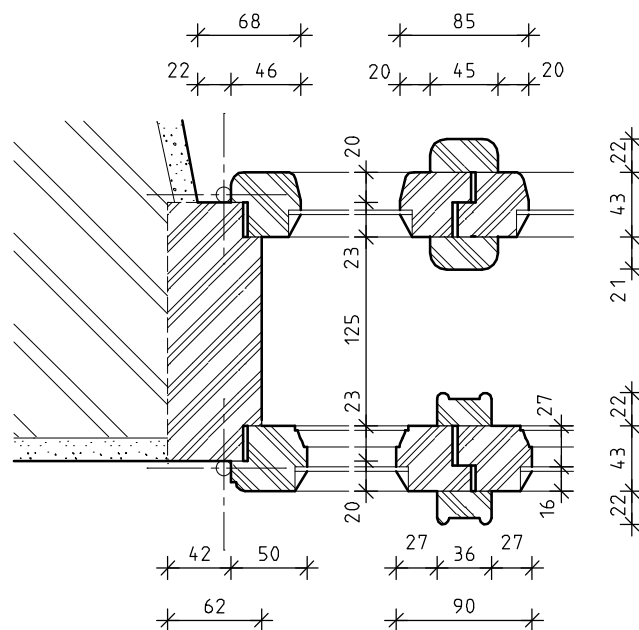

DETAIL "1" + "2" V MĚŘ. 1:5

INVENTARIZAČNÍ KARTA UMĚLECKO-ŘEMESLNÝCH PRVKŮ

OPRAVA A REKONSTRUKCE KLÁŠTERŮ ČESKÝ KRUMLOV - ČÁST AREÁLU BÝVALÉHO KLÁŠTERA ŘÁDU SV. KLÁRY

DRUH PRVKU: OKNO STÁVAJÍCÍ - REPASE

ČÍSLO PRVKU:

STRÁNKA Č.:

POPIS: OKNO DVOUKŘÍDLÉ ŠPALETOVÉ S JEDNODUCHOU PROFILACÍ, VEN A DOVNITŘ OTEVÍRAVE

0 237

2/2

POHLED "A" V MĚŘ. 1:20

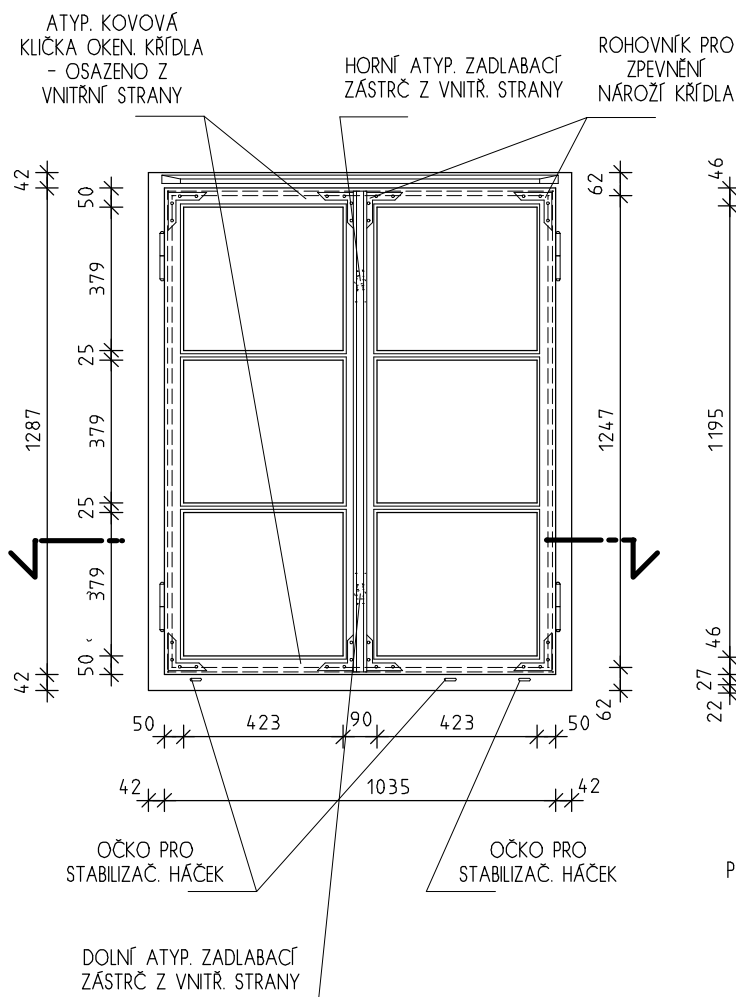

POHLED "B" V MĚŘ. 1:20

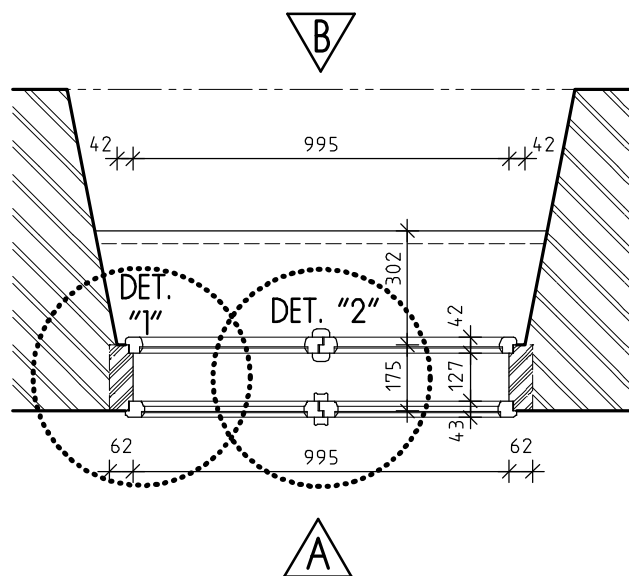
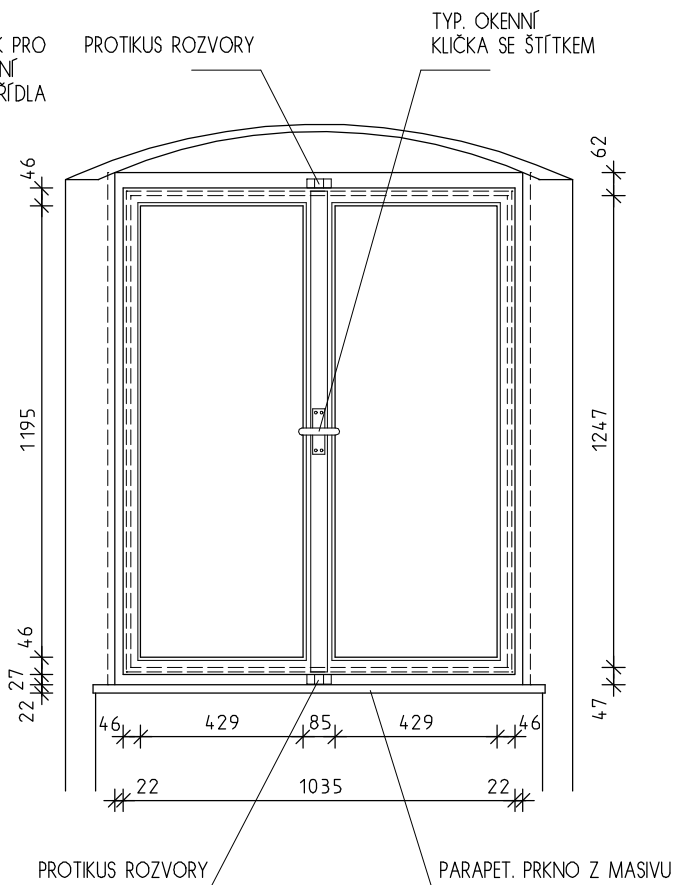

PŮDORYSNÉ SCHEMA V MĚŘ. 1:20

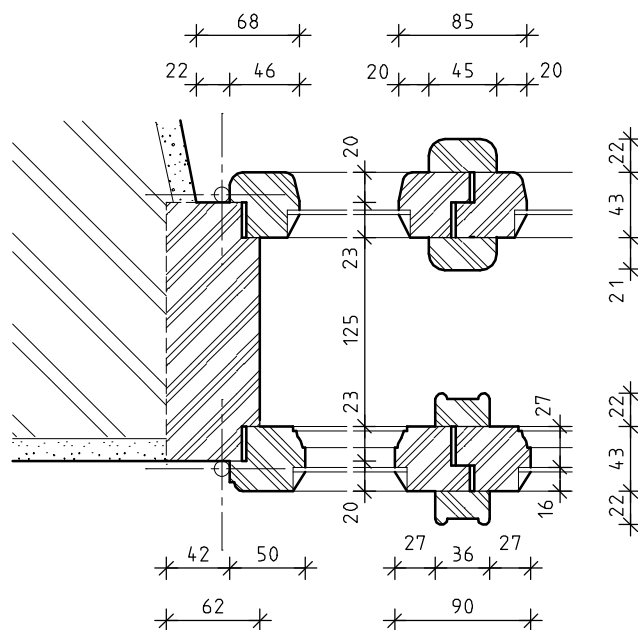

DETAIL "1" + "2" V MĚŘ. 1:5

INVENTARIZAČNÍ KARTA UMĚLECKO-ŘEMESLNÝCH PRVKŮ

OPRAVA A REKONSTRUKCE KLÁŠTERŮ ČESKÝ KRUMLOV - ČÁST AREÁLU BÝVALÉHO KLÁŠTERA ŘÁDU SV. KLÁRY

DRUH PRVKU: OKNO STÁVAJÍCÍ - REPASE

ČÍSLO PRVKU:

STRÁNKA Č.:

POPIS: OKNO DVOUKŘÍDLÉ ŠPALETOVÉ S JEDNODUCHOU PROFILACÍ, VEN A DOVNITŘ OTEVÍRAVE

0 238

2/2

POHLED "A" V MĚŘ. 1:20

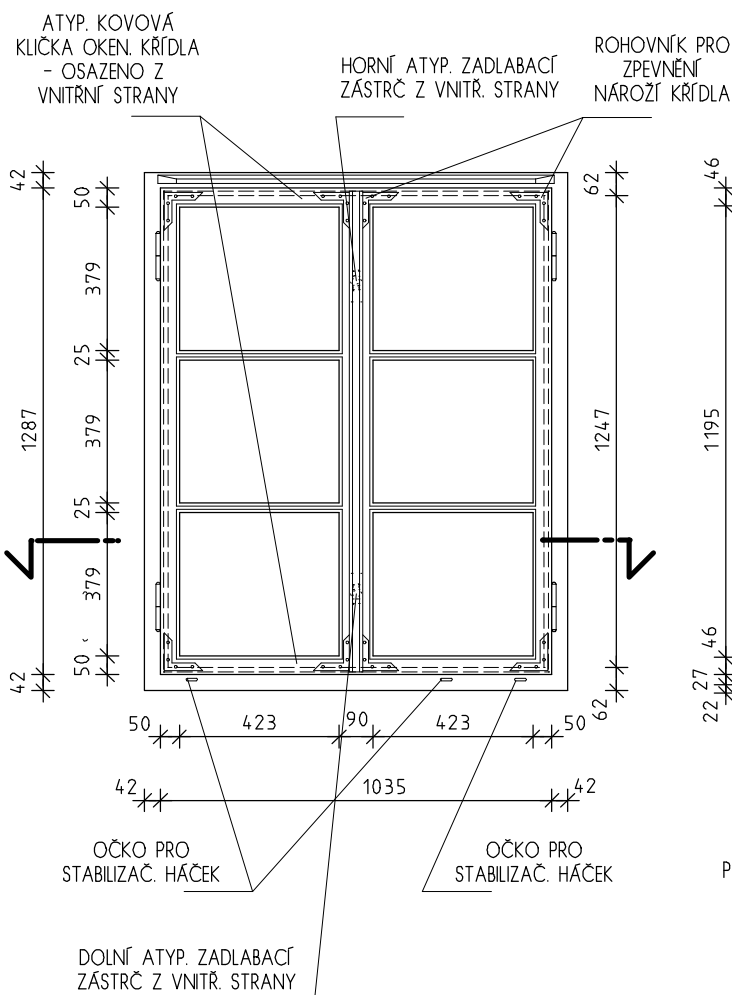

POHLED "B" V MĚŘ. 1:20

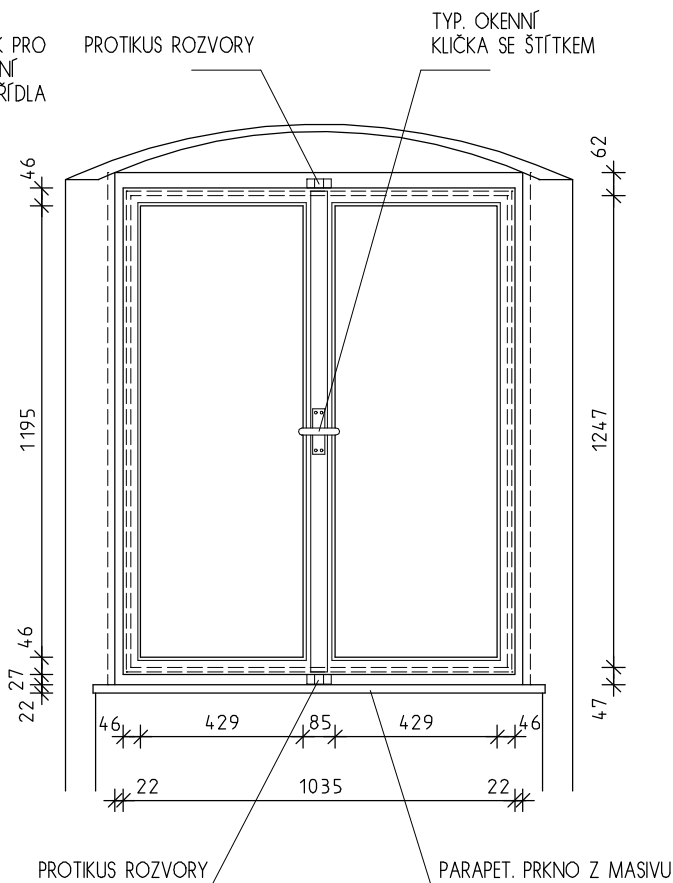

B

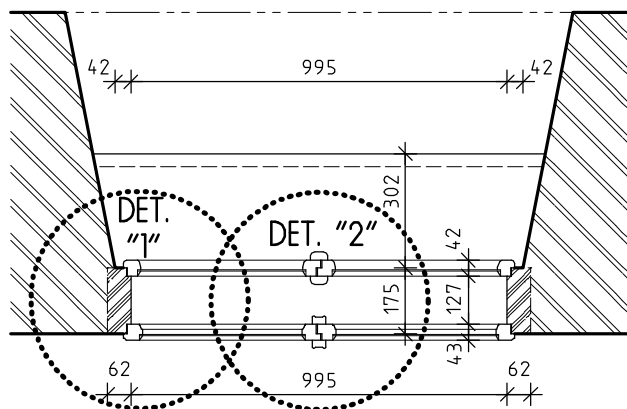

A

PŮDORYSNÉ SCHEMA V MĚŘ. 1:20

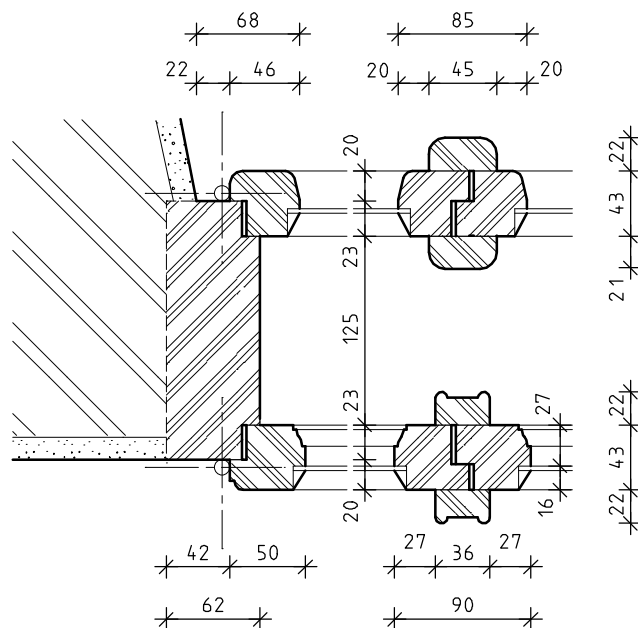

DETAIL "1" + "2" V MĚŘ. 1:5

INVENTARIZAČNÍ KARTA UMĚLECKO-ŘEMESLNÝCH PRVKŮ

OPRAVA A REKONSTRUKCE KLÁŠTERŮ ČESKÝ KRUMLOV - ČÁST AREÁLU BÝVALÉHO KLÁŠTERA ŘÁDU SV. KLÁRY

DRUH PRVKU: OKNO STÁVAJÍCÍ - REPASE

ČÍSLO PRVKU:

STRÁNKA Č.:

POPIS: OKNO DVOUKŘÍDLÉ ŠPALETOVÉ S JEDNODUCHOU PROFILACÍ, VEN A DOVNITŘ OTEVÍRAVE

0 239

2/2

POHLED "A" V MĚŘ. 1:20

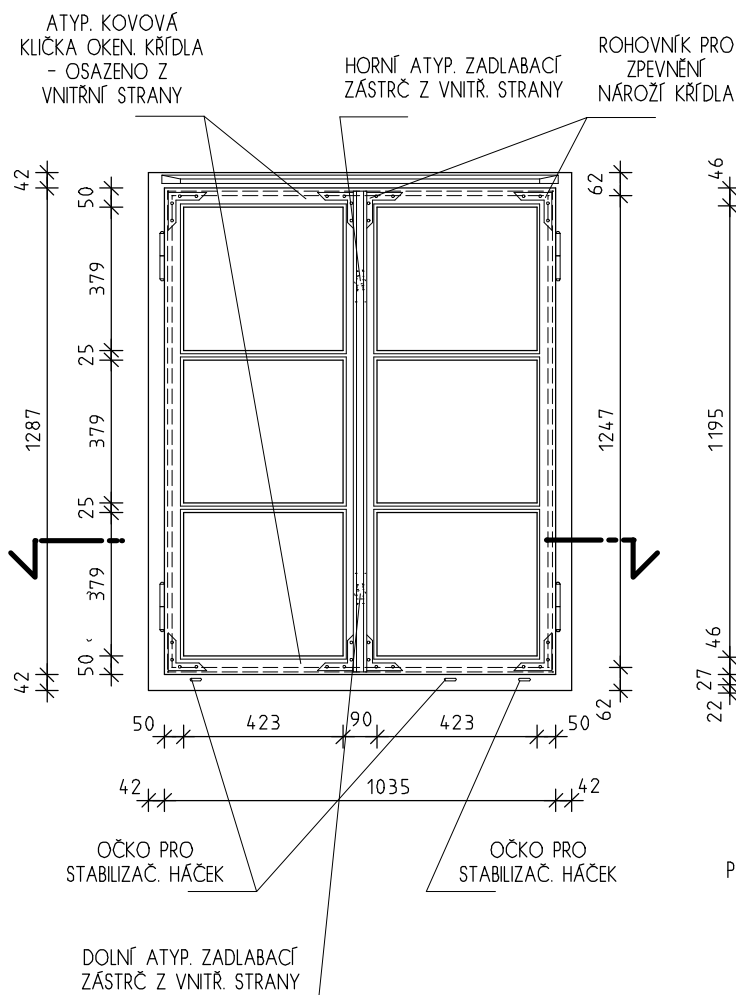

POHLED "B" V MĚŘ. 1:20

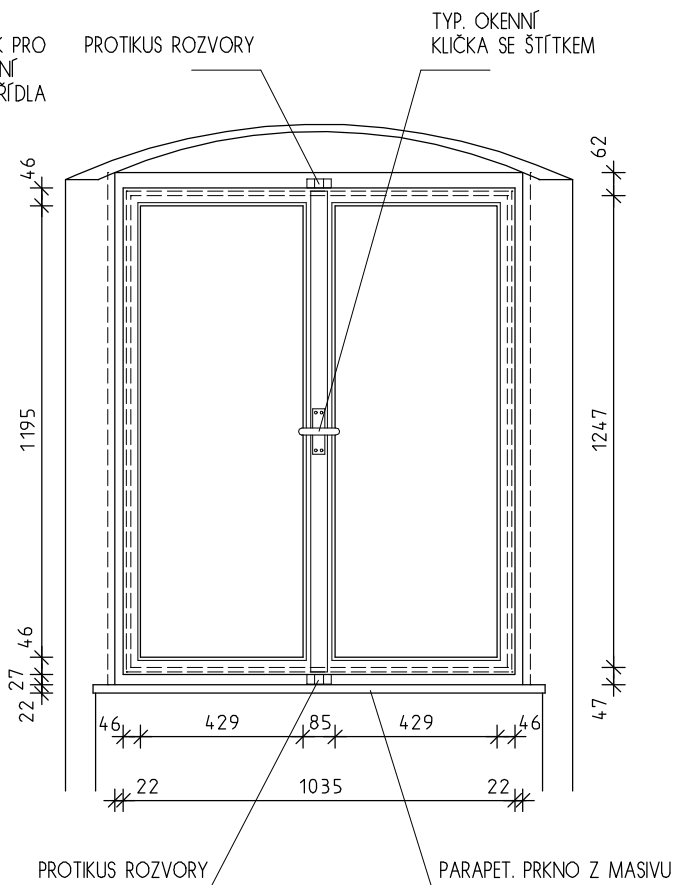

B

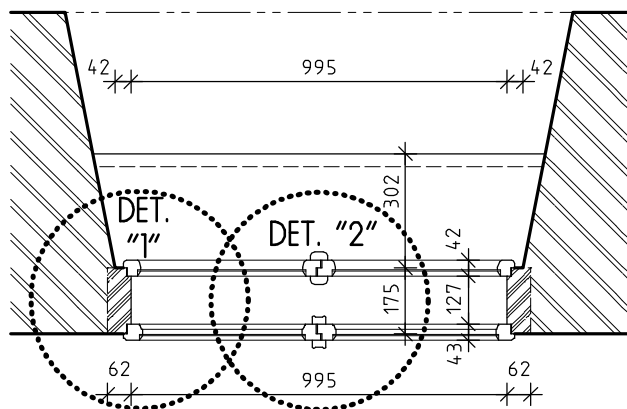

A

PŮDORYSNÉ SCHEMA V MĚŘ. 1:20

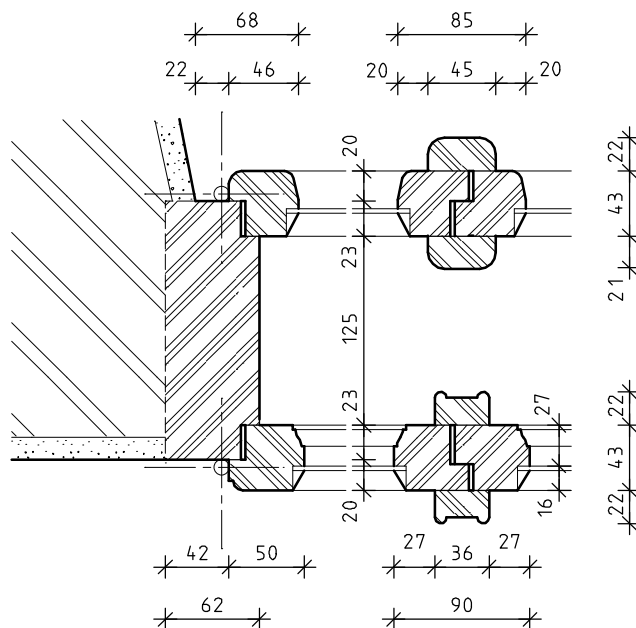

DETAIL "1" + "2" V MĚŘ. 1:5

INVENTARIZAČNÍ KARTA UMĚLECKO-ŘEMESLNÝCH PRVKŮ

OPRAVA A REKONSTRUKCE KLÁŠTERŮ ČESKÝ KRUMLOV - ČÁST AREÁLU BÝVALÉHO KLÁŠTERA ŘÁDU SV. KLÁRY

DRUH PRVKU: OKNO STÁVAJÍCÍ - REPASE

ČÍSLO PRVKU:

STRÁNKA Č.:

POPIS: OKNO DVOUKŘÍDLÉ ŠPALETOVÉ S JEDNODUCHOU PROFILACÍ, VEN A DOVNITŘ OTEVÍRAVÉ

0 240

2/2

POHLED "A" V MĚŘ. 1:20

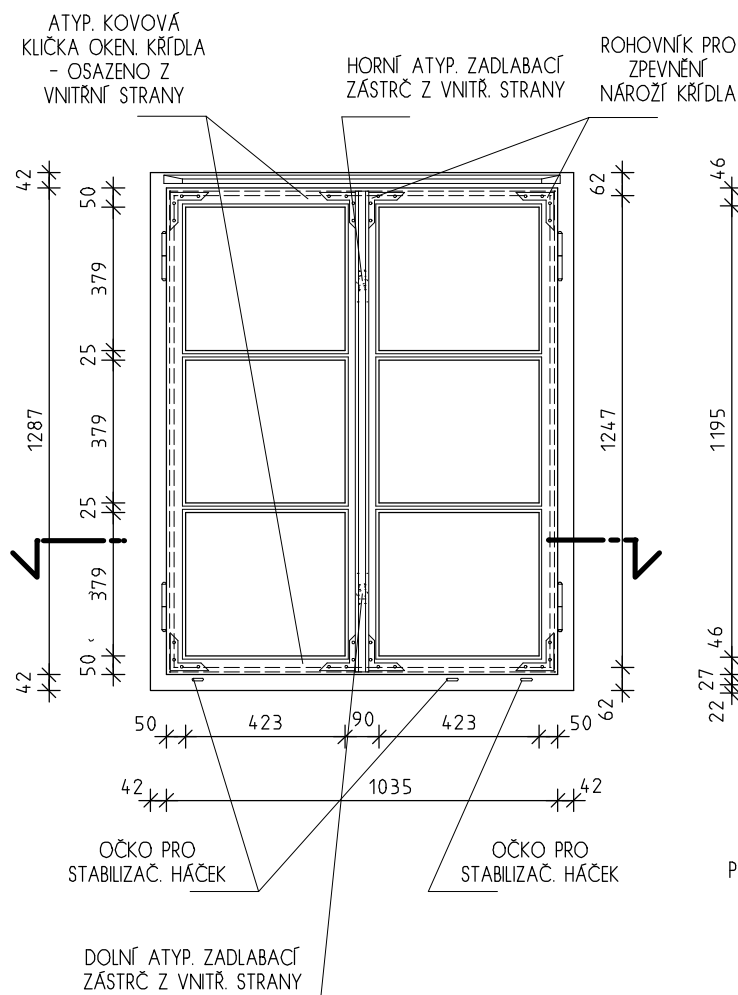

POHLED "B" V MĚŘ. 1:20

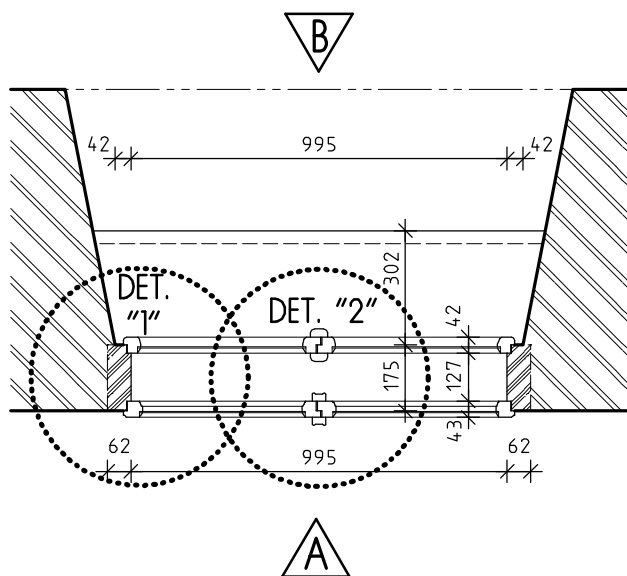
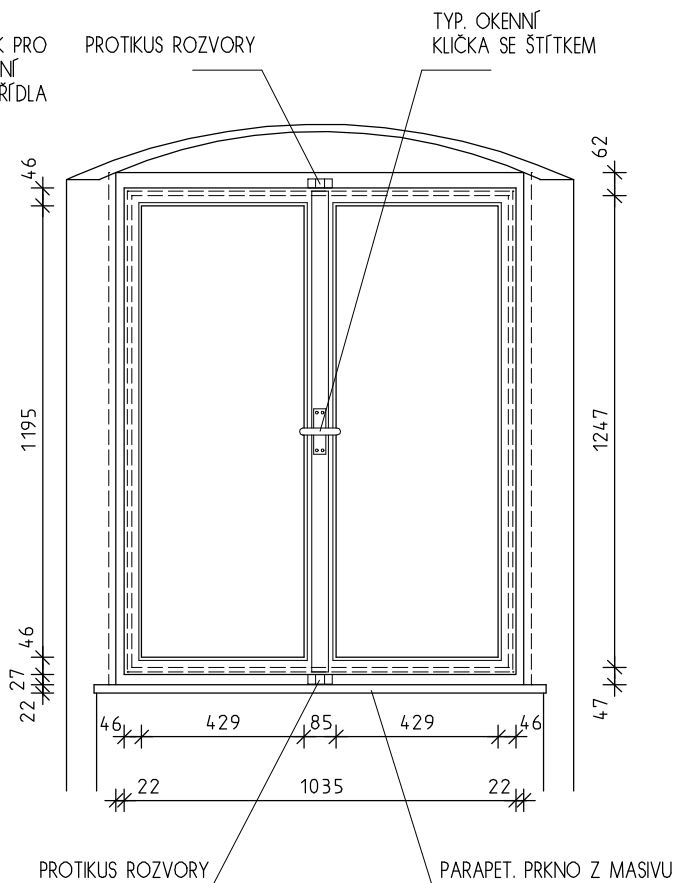

PŮDORYSNÉ SCHEMA V MĚŘ. 1:20

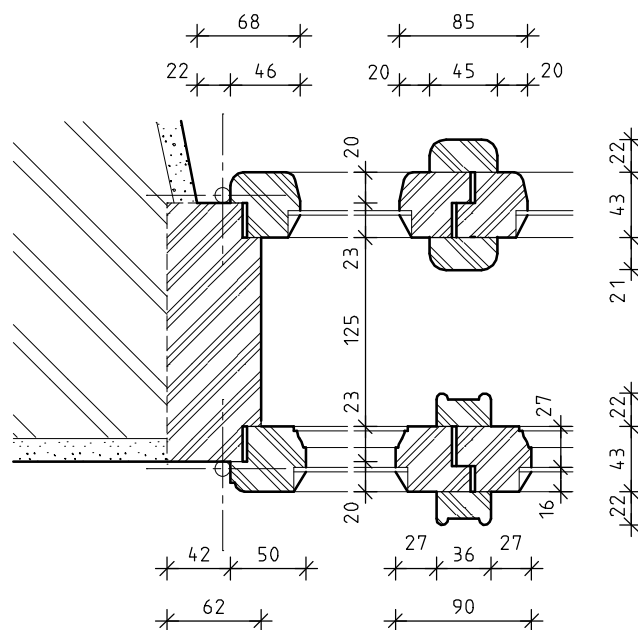

DETAIL "1" + "2" V MĚŘ. 1:5

INVENTARIZAČNÍ KARTA UMĚLECKO-ŘEMESLNÝCH PRVKŮ

OPRAVA A REKONSTRUKCE KLÁŠTERŮ ČESKÝ KRUMLOV - ČÁST AREÁLU BÝVALÉHO KLÁŠTERA ŘÁDU SV. KLÁRY

DRUH PRVKU: OKNO STÁVAJÍCÍ - REPASE

POPIS: OKNO JEDNODUCHÉ JEDNOKŘÍDLÉ

ČÍSLO PRVKU:

0 245

STRÁNKA Č.:

2/2

POHLED "A" V MĚŘ. 1:20

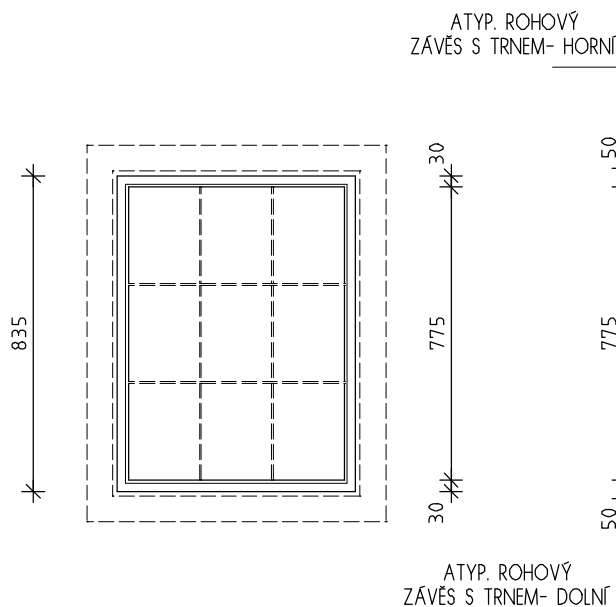

POHLED "B" V MĚŘ. 1:20

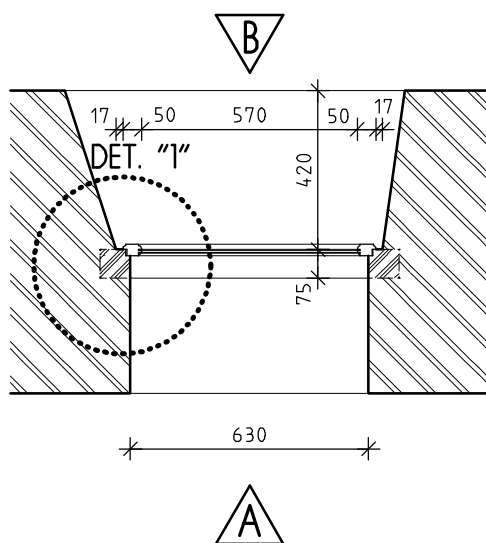
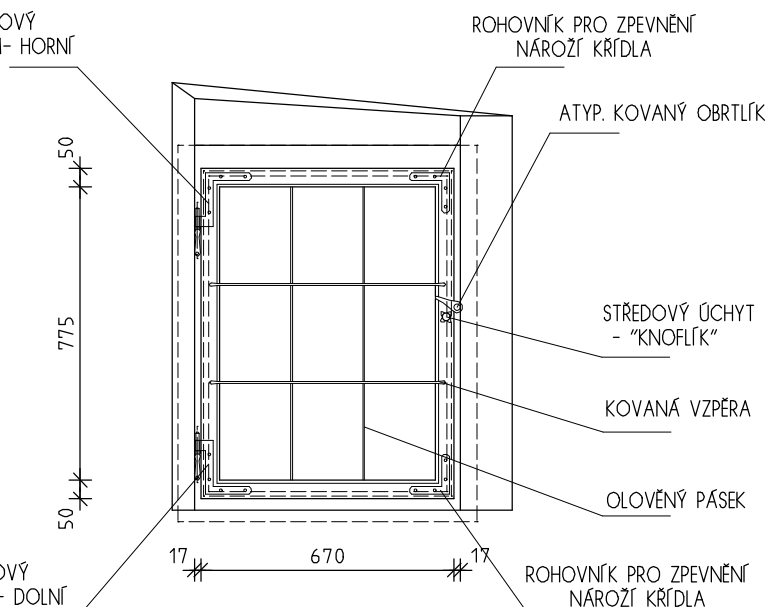

PŮDORYSNÉ SCHEMA
V MĚŘ. 1:20

DETAIL "1" V MĚŘ. 1:5

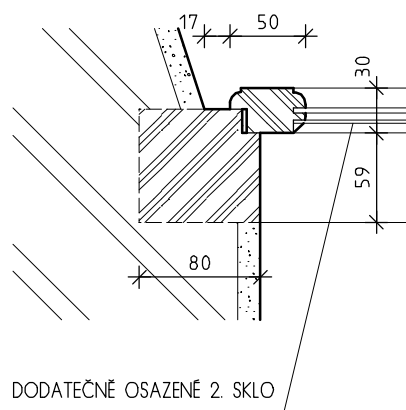

INVENTARIZAČNÍ KARTA UMĚLECKO-ŘEMESLNÝCH PRVKŮ

OPRAVA A REKONSTRUKCE KLÁŠTERŮ ČESKÝ KRUMLOV - ČÁST AREÁLU BÝVALÉHO KLÁŠTERA ŘÁDU SV. KLÁRY

DRUH PRVKU: OKNO STÁVAJÍCÍ - REPASE

ČÍSLO PRVKU:

STRÁNKA Č.:

POPIS: 2x JEDNODUCHÉ OKNO DVOUKŘÍDLÉ, VEN A DOVNITŘ OTEVÍRAVÉ

0 246

2/2

POHLED "A" V MĚŘ. 1:20

POHLED "B" V MĚŘ. 1:20

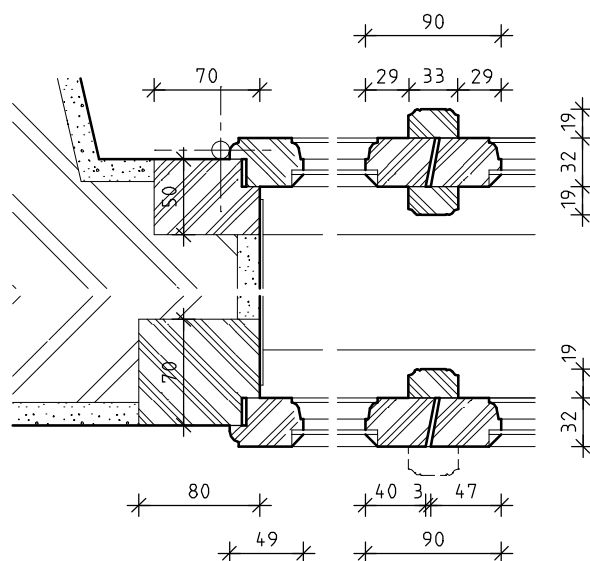
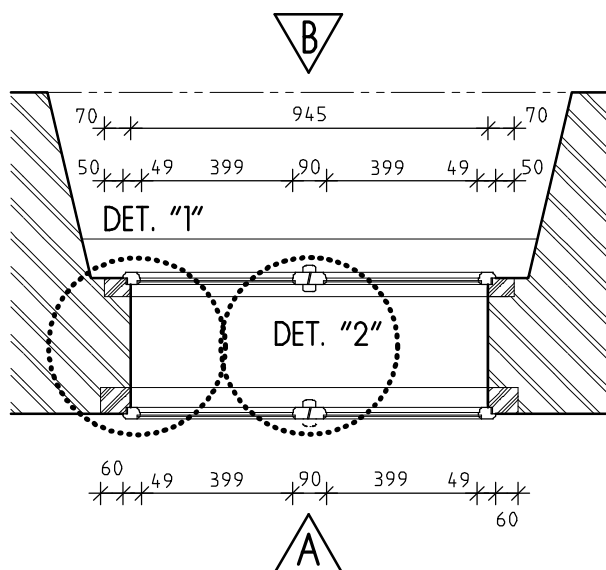
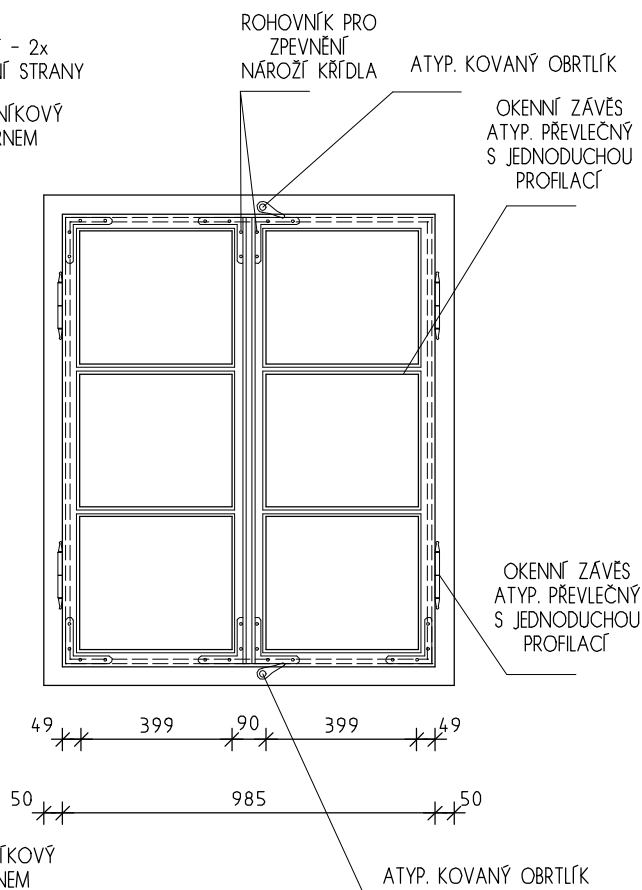
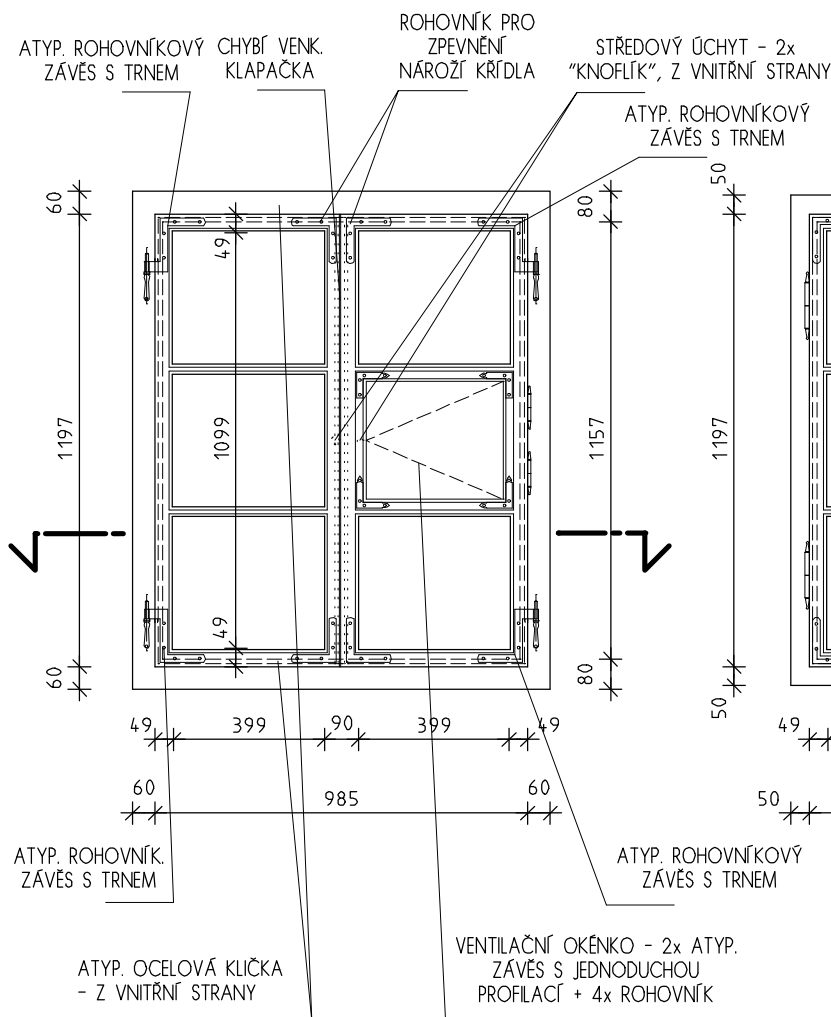

PŮDORYSNÉ SCHEMA V MĚŘ. 1:20

DETAIL "1" + "2" V MĚŘ. 1:5

INVENTARIZAČNÍ KARTA UMĚLECKO-ŘEMESLNÝCH PRVKŮ

OPRAVA A REKONSTRUKCE KLÁŠTERŮ ČESKÝ KRUMLOV - ČÁST AREÁLU BÝVALÉHO KLÁŠTERA ŘÁDU SV. KLÁRY

DRUH PRVKU: OKNO STÁVAJÍCÍ - REPASE

ČÍSLO PRVKU:

STRÁNKA Č.:

POPIS: 2x JEDNODUCHÉ OKNO DVOUKŘÍDLÉ, 6 TABULKOVÉ, DOVNITŘ A VEN OTEVÍRAVÉ

0 251

2/2

POHLED "A" V MĚŘ. 1:20

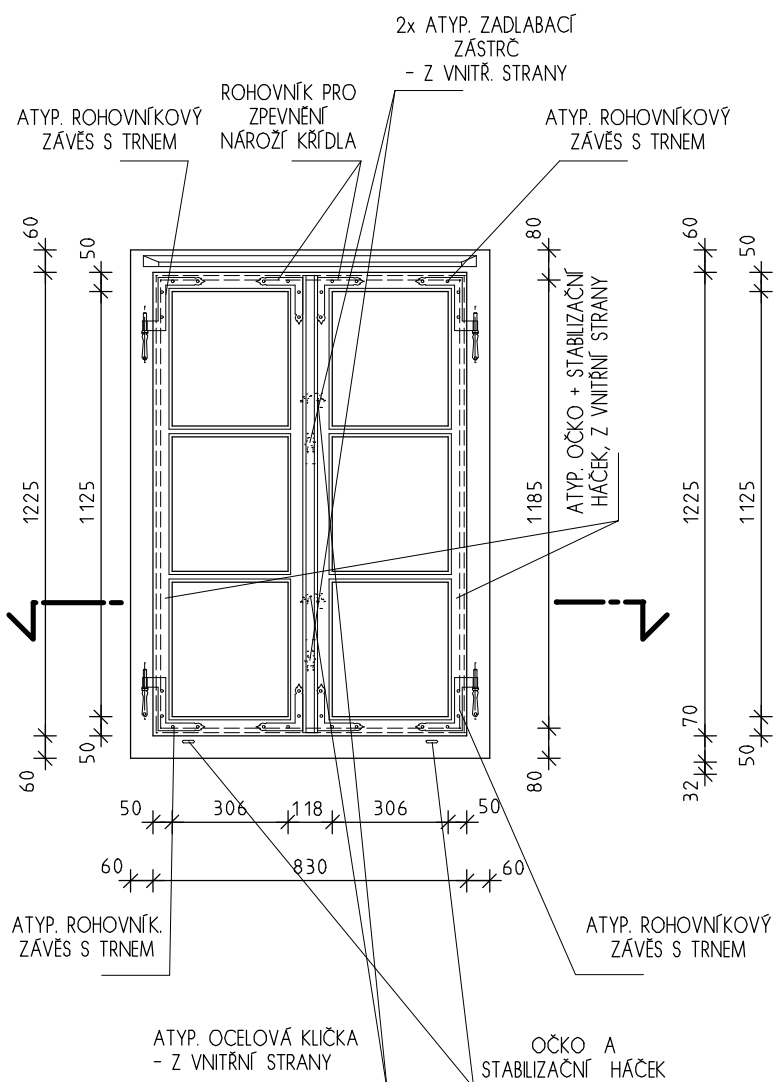

POHLED "B" V MĚŘ. 1:20

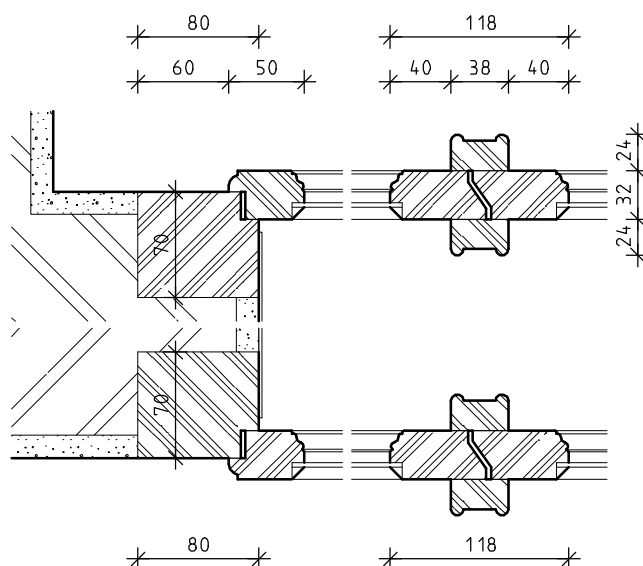
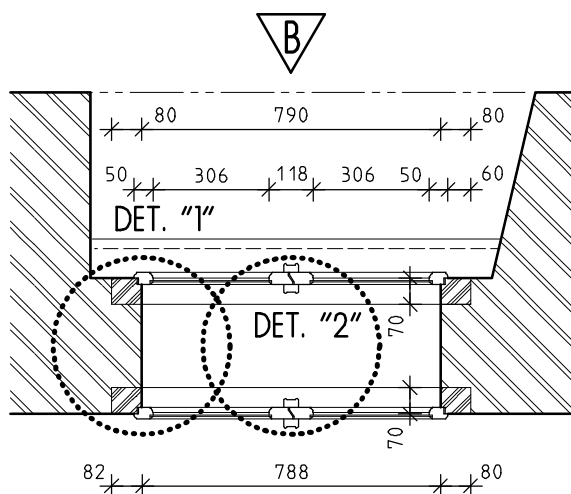
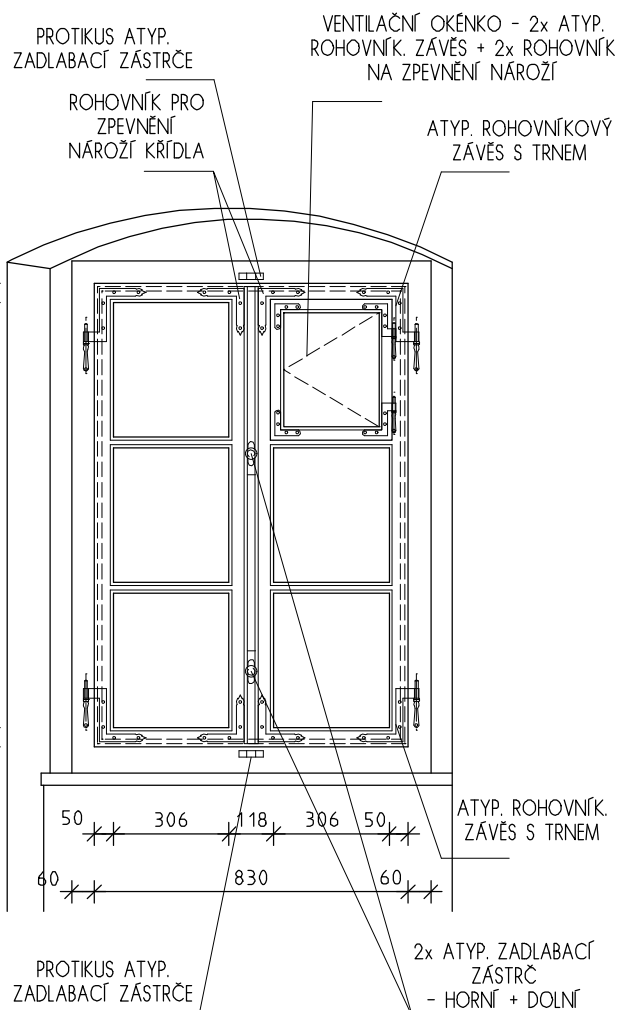

PŮDORYSNÉ SCHEMA V MĚŘ. 1:20

DETAIL "1" + "2" V MĚŘ. 1:5

INVENTARIZAČNÍ KARTA UMĚLECKO-ŘEMESLNÝCH PRVKŮ

OPRAVA A REKONSTRUKCE KLÁŠTERŮ ČESKÝ KRUMLOV - ČÁST AREÁLU BÝVALÉHO KLÁŠTERA ŘÁDU SV. KLÁRY

DRUH PRVKU: OKNO STÁVAJÍCÍ - REPASE

POPIS: JEDNODUCHÉ OKNO JEDNOKŘÍDLÉ, VEN OTEVÍRÁVÉ

ČÍSLO PRVKU:

0 252

STRÁNKA Č.:

2/2

POHLED "A" V MĚŘ. 1:20

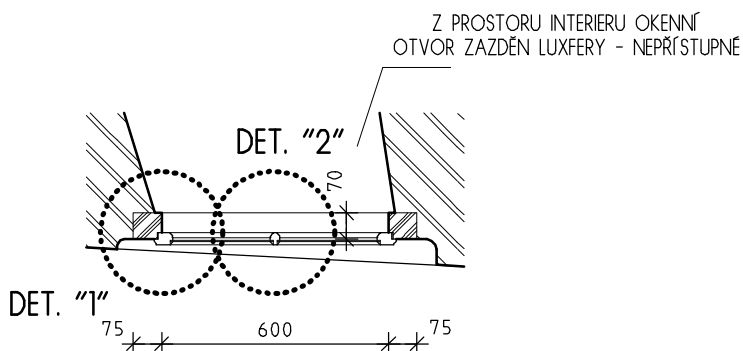
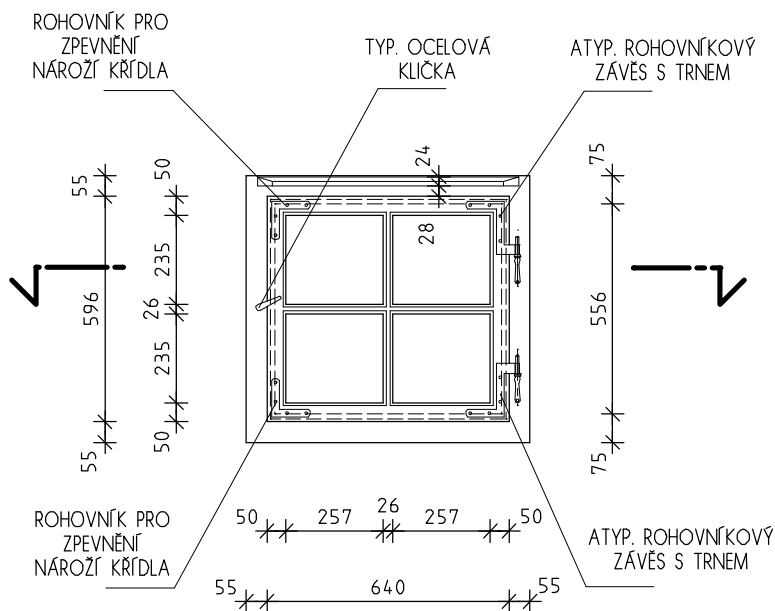

PŮDORYSNÉ SCHEMA V MĚŘ. 1:20

DETAIL "1" + "2" V MĚŘ. 1:5

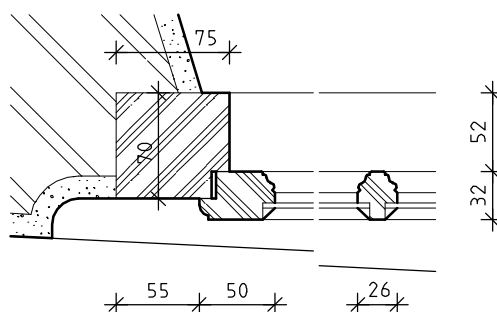

INVENTARIZAČNÍ KARTA UMĚLECKO-ŘEMESLNÝCH PRVKŮ

OPRAVA A REKONSTRUKCE KLÁŠTERŮ ČESKÝ KRUMLOV - ČÁST AREÁLU BÝVALÉHO KLÁŠTERA ŘÁDU SV. KLÁRY

DRUH PRVKU: OKNO STÁVAJÍCÍ - REPASE

POPIS: 2x JEDNODUCHÉ JEDNOKŘÍDLÉ OKNO, VNITŘNÍ

ČÍSLO PRVKU:

0 253

STRÁNKA Č.:

2/2

POHLED "A" V MĚŘ. 1:20

VENKOVNÍ OKENNÍ RÁM
- BEZ KŘÍDLA

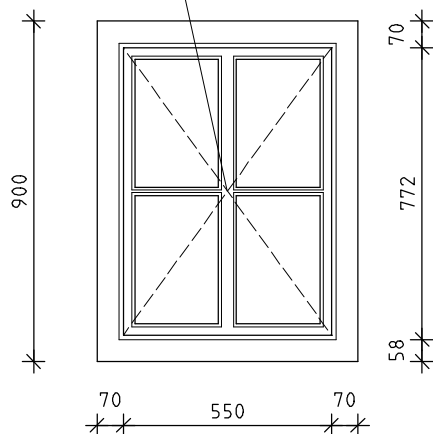

POHLED "B" V MĚŘ. 1:20

ATYP. KOVANÁ
ÚCHYT- "KNOFLÍK"

ATYP. KOVANÁ
KLIČKA CHYBÍ

ROHOVNÍK PRO ZPEVNĚNÍ
NÁROŽÍ KŘÍDLA

ATYP. ROHOVNÍKOVÝ
ZÁVĚS S TRNEM- HORNÍ

ROHOVNÍK PRO ZPEVNĚNÍ
NÁROŽÍ KŘÍDLA

ATYP. ROHOVÝ
ZÁVĚS S TRNEM- DOLNÍ

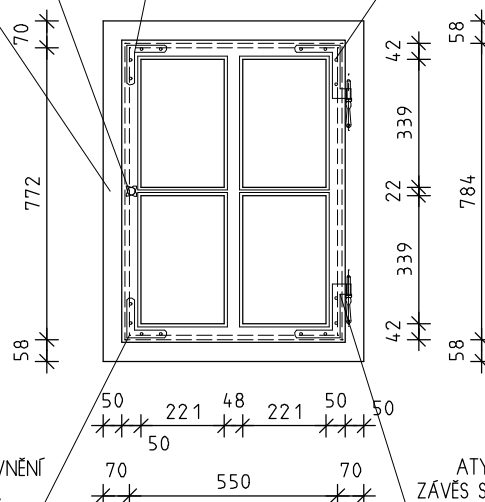

B

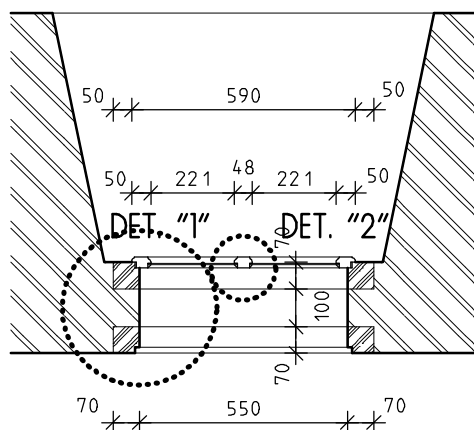

A

PŮDORYSNÉ SCHEMA
V MĚŘ. 1:20

DETAIL "1" + "2" V MĚŘ. 1:5

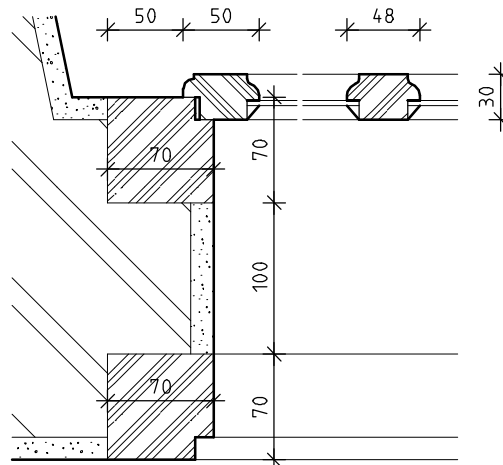

INVENTARIZAČNÍ KARTA UMĚLECKO-ŘEMESLNÝCH PRVKŮ

OPRAVA A REKONSTRUKCE KLÁŠTERŮ ČESKÝ KRUMLOV - ČÁST AREÁLU BÝVALÉHO KLÁŠTERA ŘÁDU SV. KLÁRY

DRUH PRVKU: OKNO STÁVAJÍCÍ - REPASE

ČÍSLO PRVKU:

STRÁNKA Č.:

POPIS: 2x JEDNODUCHÉ JEDNOKŘÍDLÉ OKNO, VNITŘNÍ DOVNITŘ OTEVÍRAVÉ

0 254

2/2

POHLED "A" V MĚŘ. 1:20

POHLED "B" V MĚŘ. 1:20

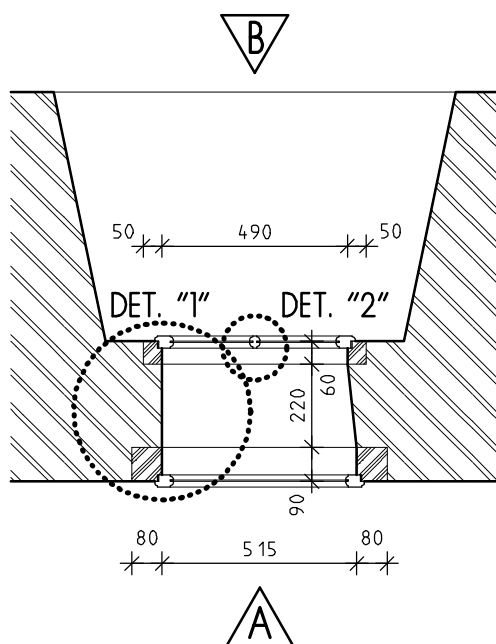
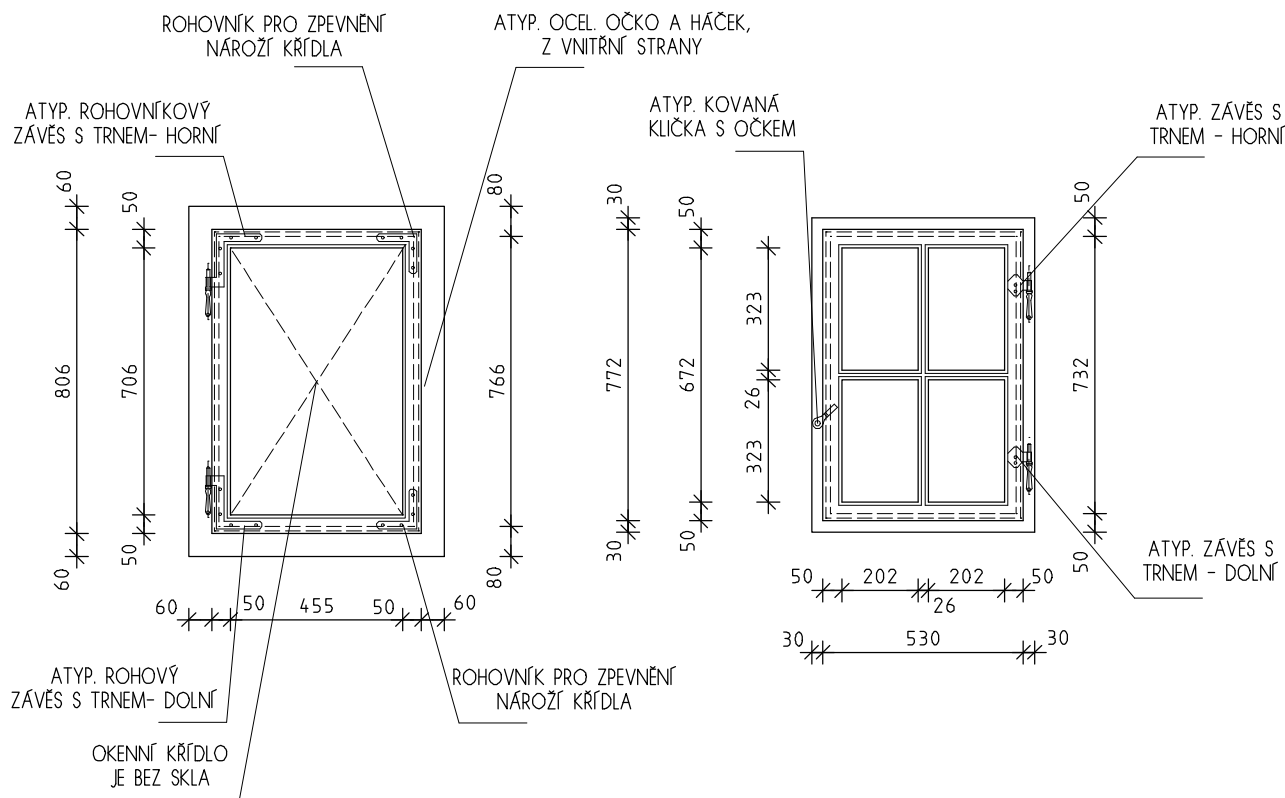

PŮDORYSNÉ SCHEMA
V MĚŘ. 1:20

DETAIL "1" + "2" V MĚŘ. 1:5

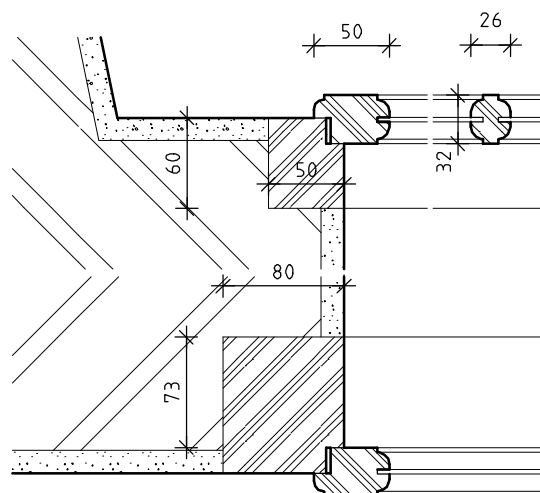

INVENTARIZAČNÍ KARTA UMĚLECKO-ŘEMESLNÝCH PRVKŮ

OPRAVA A REKONSTRUKCE KLÁŠTERŮ ČESKÝ KRUMLOV - ČÁST AREÁLU BÝVALÉHO KLÁŠTERA ŘÁDU SV. KLÁRY

DRUH PRVKU: OKNO STÁVAJÍCÍ - REPASE

ČÍSLO PRVKU:

STRÁNKA Č.:

POPIS: 2x JEDNODUCHÉ JEDNOKŘÍDLÉ OKNO, VNITŘNÍ DOVNITŘ OTEVÍRAVÉ

0 254

2/2

POHLED "A" V MĚŘ. 1:20

POHLED "B" V MĚŘ. 1:20

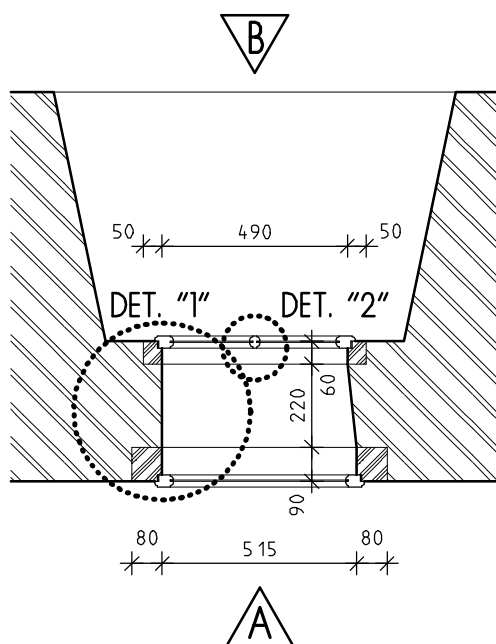
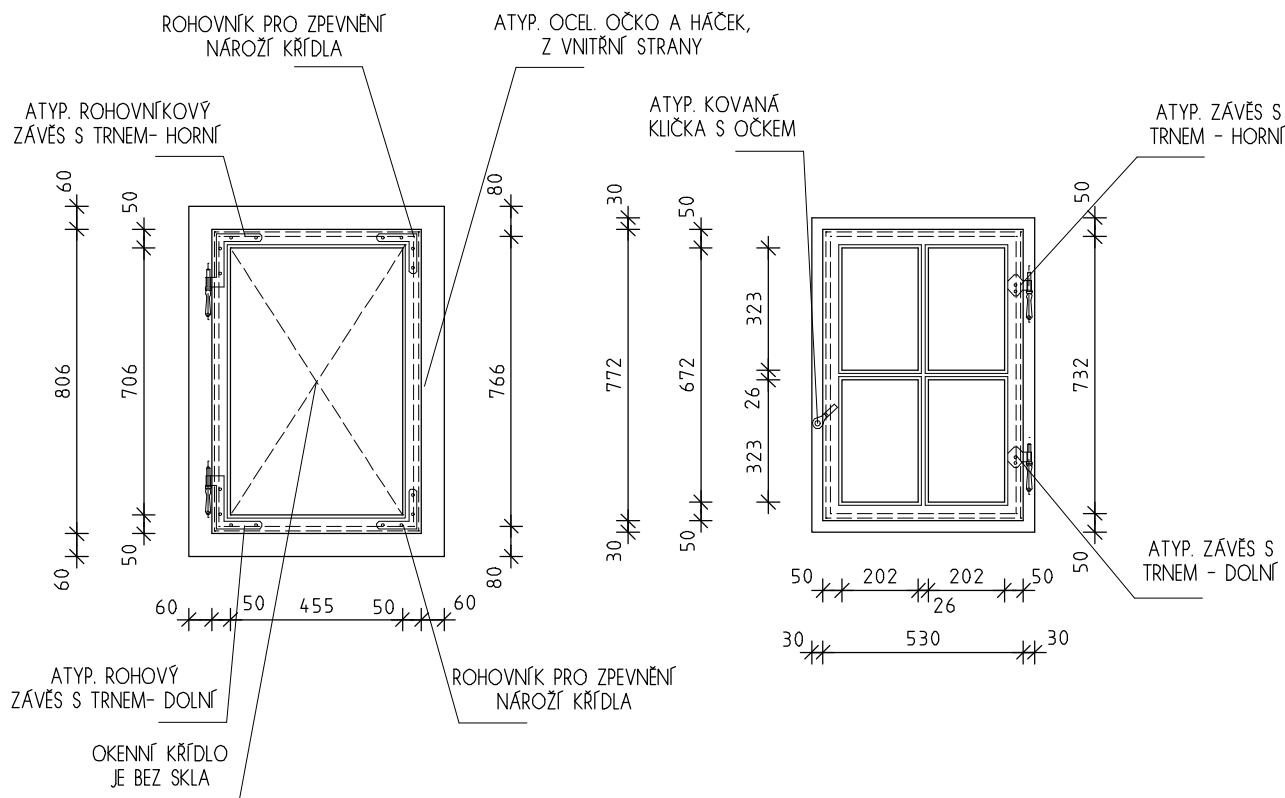

PŮDORYSNÉ SCHEMA
V MĚŘ. 1:20

DETAIL "1" + "2" V MĚŘ. 1:5

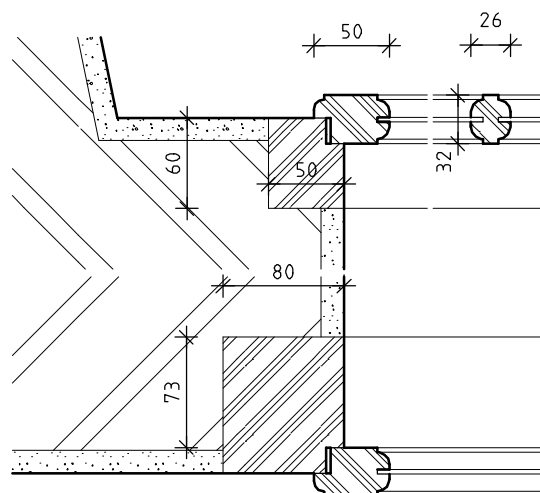

INVENTARIZAČNÍ KARTA UMĚLECKO-ŘEMESLNÝCH PRVKŮ

OPRAVA A REKONSTRUKCE KLÁŠTERŮ ČESKÝ KRUMLOV - ČÁST AREÁLU BÝVALÉHO KLÁŠTERA ŘÁDU SV. KLÁRY

DRUH PRVKU: OKNO STÁVAJÍCÍ - REPASE

POPIS: 2x JEDNODUCHÉ OKNO DVOUKŘÍDLÉ

ČÍSLO PRVKU:

0 270

STRÁNKA Č.:

2/2

POHLED "A" V MĚŘ. 1:20

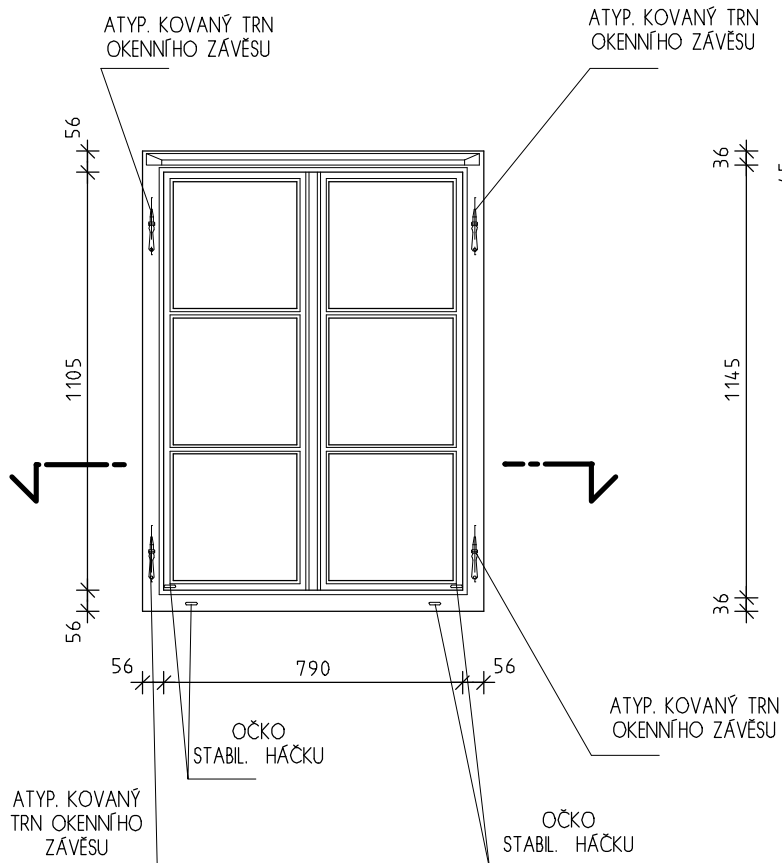

POHLED "B" V MĚŘ. 1:20

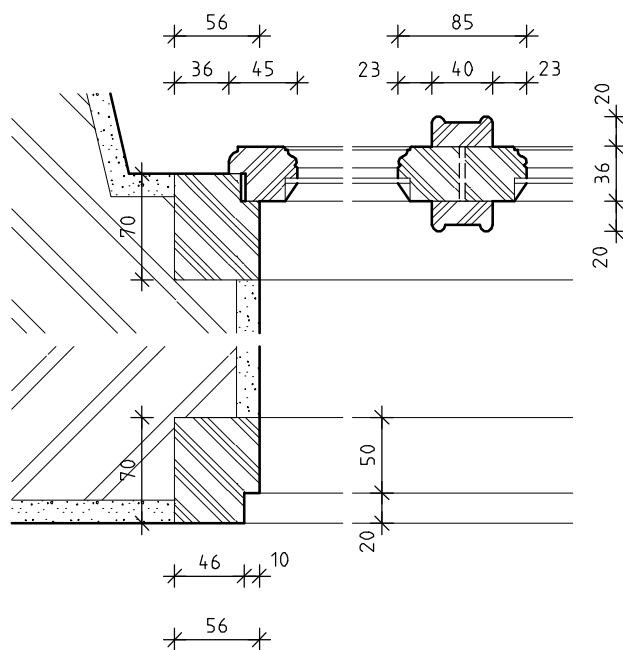
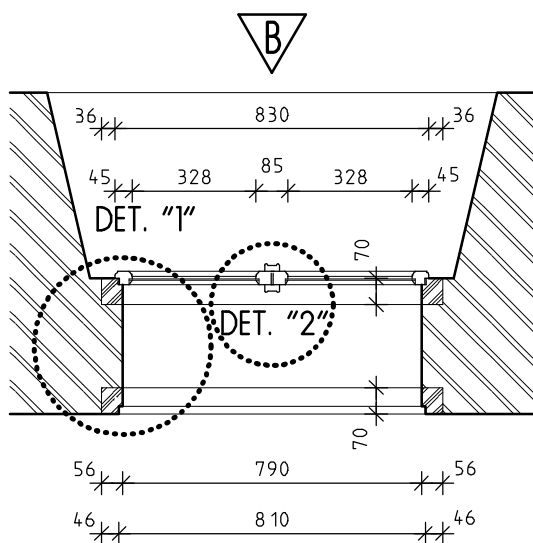
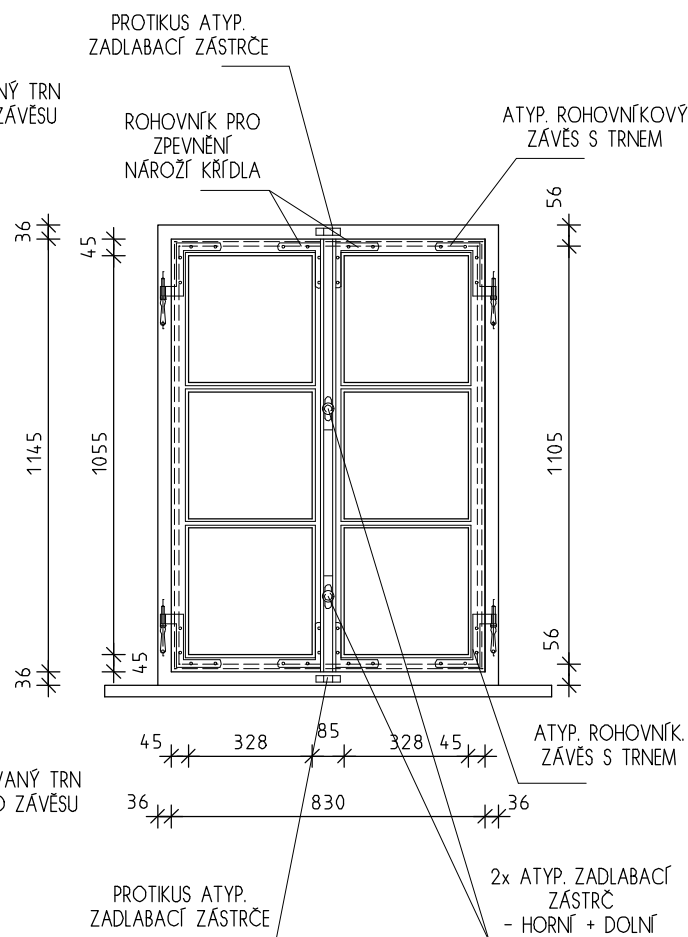

PŮDORYSNÉ SCHEMA V MĚŘ. 1:20

DETAIL "1" + "2" V MĚŘ. 1:5

INVENTARIZAČNÍ KARTA UMĚLECKO-ŘEMESLNÝCH PRVKŮ

OPRAVA A REKONSTRUKCE KLÁŠTERŮ ČESKÝ KRUMLOV - ČÁST AREÁLU BÝVALÉHO KLÁŠTERA ŘÁDU SV. KLÁRY

DRUH PRVKU: OKNO STÁVAJÍCÍ - REPASE

POPIS: 2x JEDNODUCHÉ OKNO DVOUKŘÍDLÉ

ČÍSLO PRVKU:

0 272

STRÁNKA Č.:

2/2

POHLED "A" V MĚŘ. 1:20

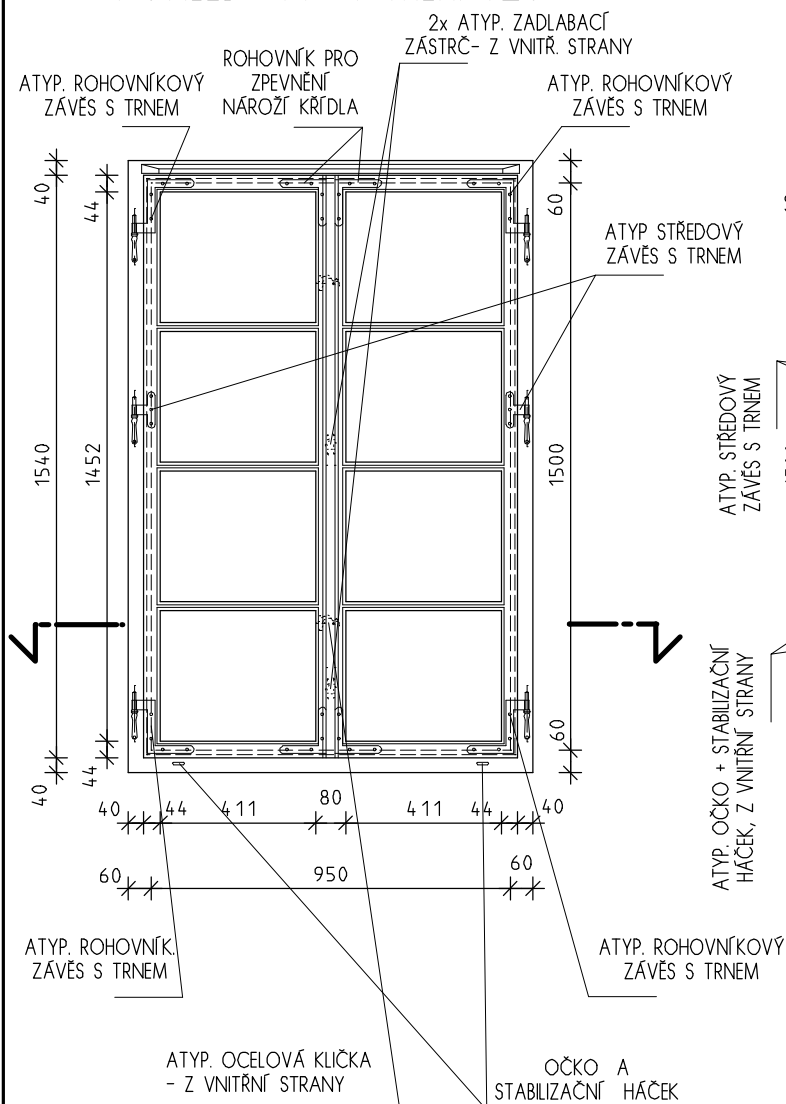

POHLED "B" V MĚŘ. 1:20

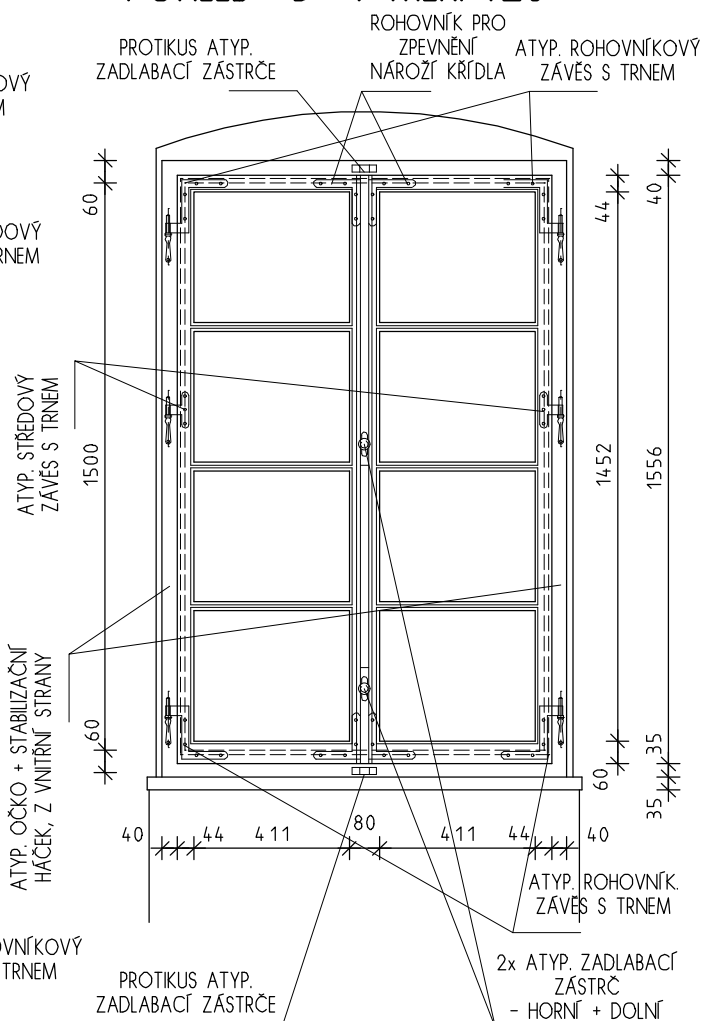

B

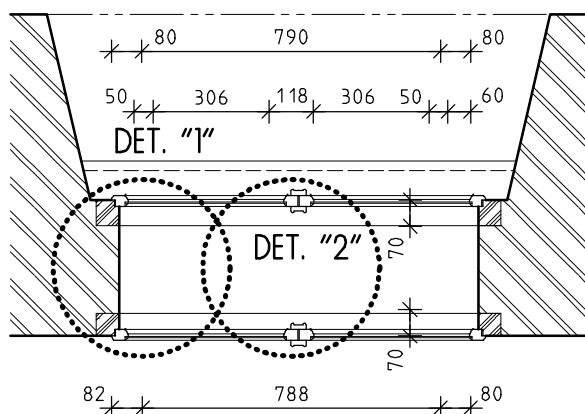

A

PŮDORYSNÉ SCHEMA V MĚŘ. 1:20

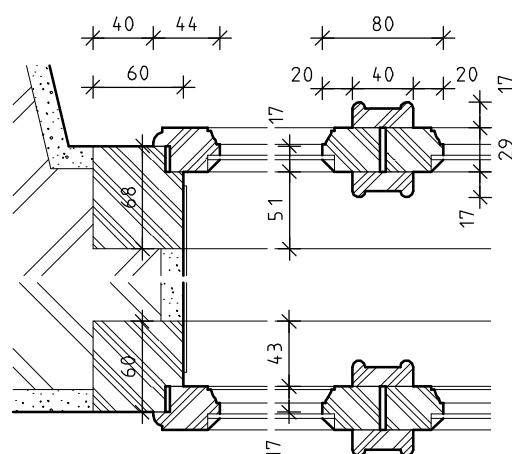

DETAIL "1" + "2" V MĚŘ. 1:5

INVENTARIZAČNÍ KARTA UMĚLECKO-ŘEMESLNÝCH PRVKŮ

OPRAVA A REKONSTRUKCE KLÁŠTERŮ ČESKÝ KRUMLOV - ČÁST AREÁLU BÝVALÉHO KLÁŠTERA ŘÁDU SV. KLÁRY

STRÁNKA Č.:

2/2

POHLED "A" V MĚŘ. 1:20

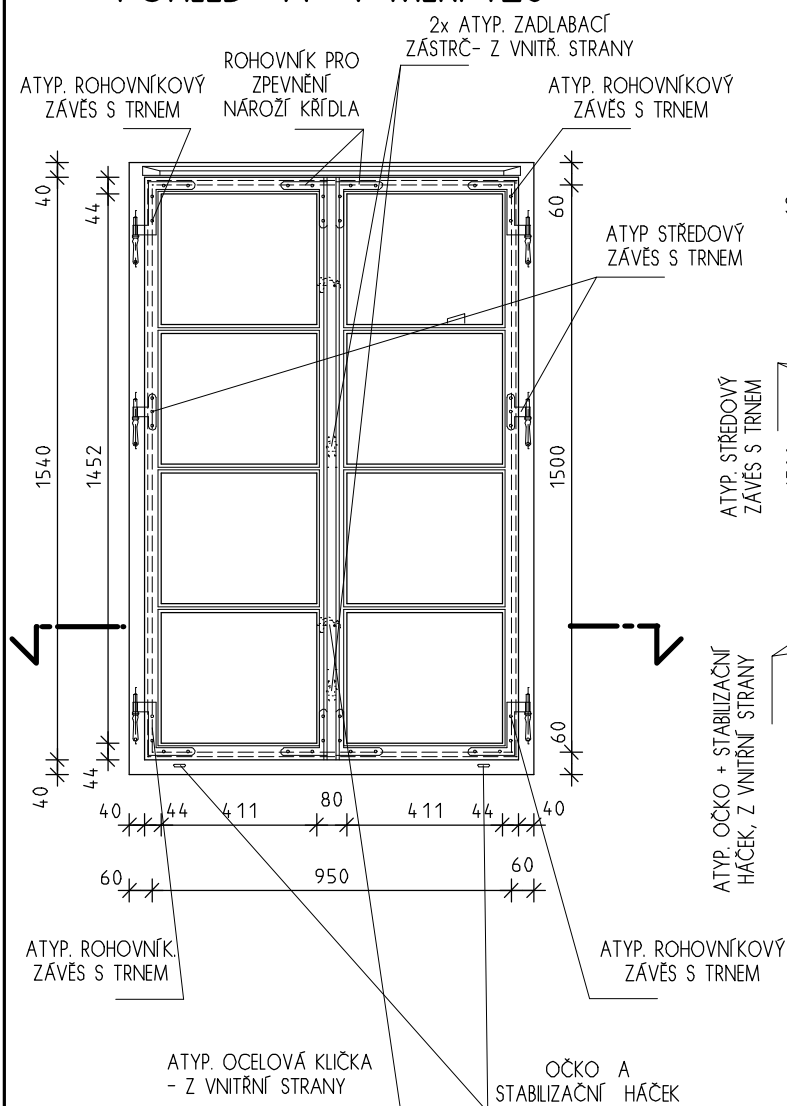

POHLED "B" V MĚŘ. 1:20

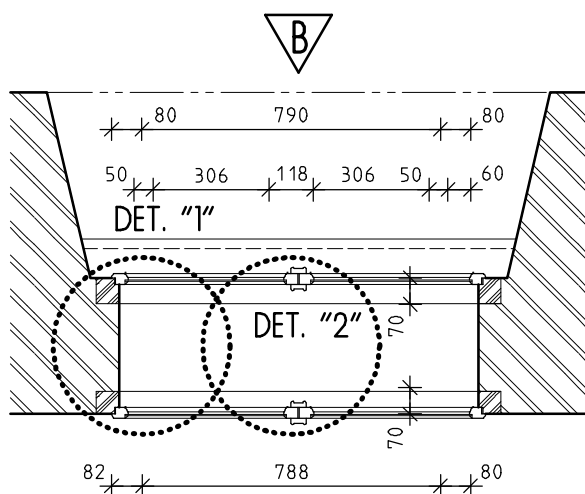
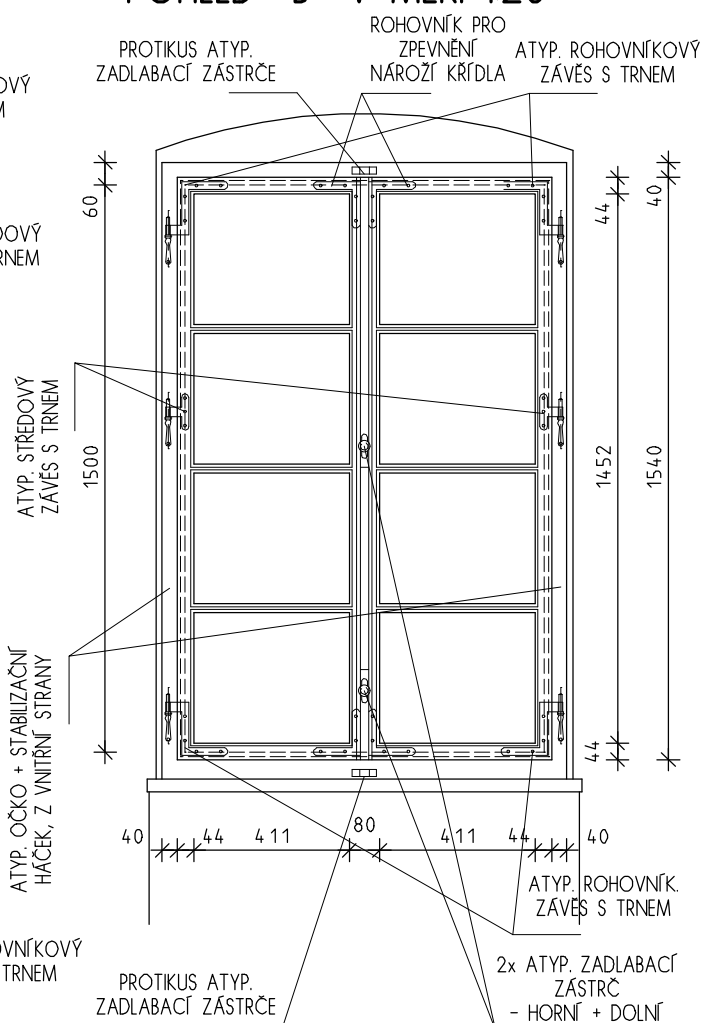

PŮDORYSNÉ SCHEMA V MĚŘ. 1:20

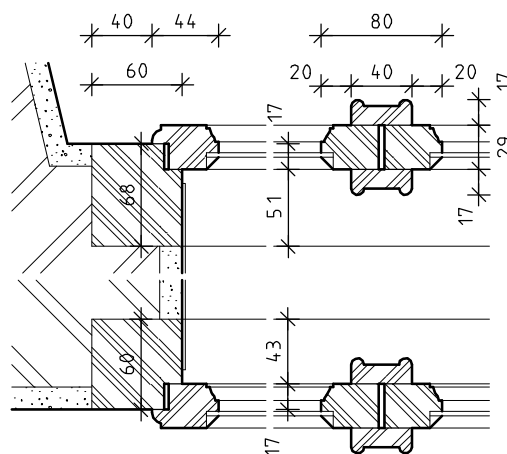

DETAIL "1" + "2" V MĚŘ. 1:5

INVENTARIZAČNÍ KARTA UMĚLECKO-ŘEMESLNÝCH PRVKŮ

OPRAVA A REKONSTRUKCE KLÁŠTERŮ ČESKÝ KRUMLOV - ČÁST AREÁLU BÝVALÉHO KLÁŠTERA ŘÁDU SV. KLÁRY

DRUH PRVKU: OKNO STÁVAJÍCÍ - REPASE

POPIS: 2x JEDNODUCHÉ OKNO JEDNOKŘÍDLÉ S ATYPICKÝM KOVÁNÍM

ČÍSLO PRVKU:

0 275

STRÁNKA Č.:

2/2

POHLED "A" V MĚŘ. 1:10

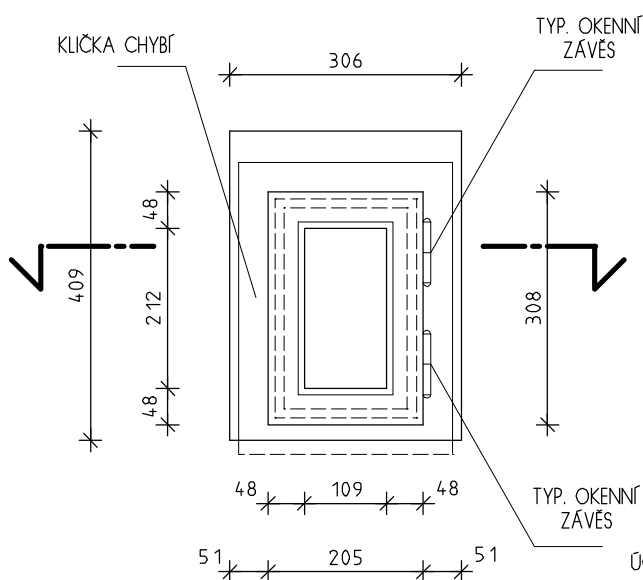

POHLED "B" V MĚŘ. 1:10

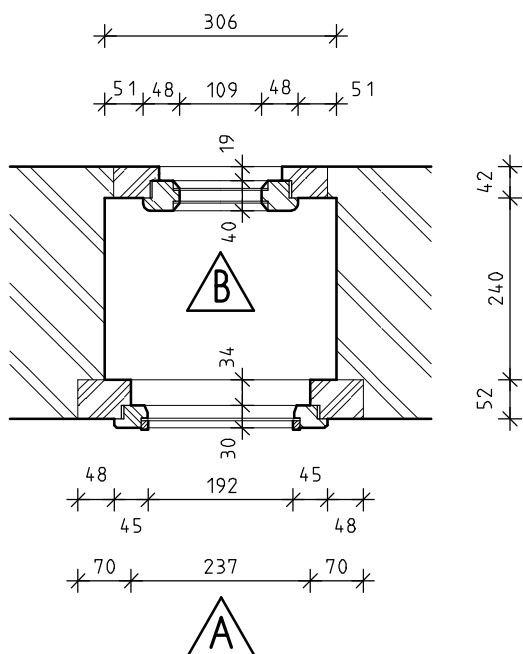
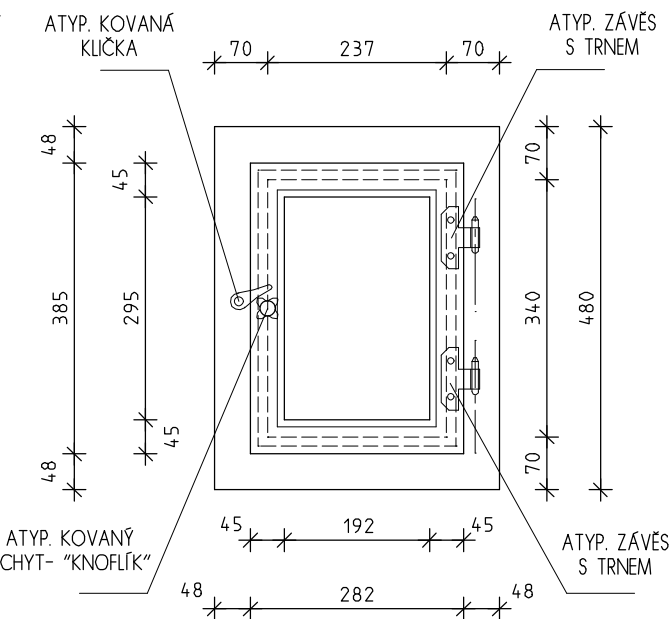

PŮDORYSNÉ SCHEMA
V MĚŘ. 1:10

INVENTARIZAČNÍ KARTA UMĚLECKO-ŘEMESLNÝCH PRVKŮ

OPRAVA A REKONSTRUKCE KLÁŠTERŮ ČESKÝ KRUMLOV - ČÁST AREÁLU BÝVALÉHO KLÁŠTERA ŘÁDU SV. KLÁRY

DRUH PRVKU: OKNO STÁVAJÍCÍ - REPASE

POPIS: OKNO DVOUKŘÍDLÉ - STÁVAJÍCÍ RÁM OKNA VEN OTEVÍRAVÉHO

ČÍSLO PRVKU:

0 276

STRÁNKA Č.:

2/2

POHLED "A" V MĚŘ. 1:20

ATYP. OKENNÍ TRN OD
ROHOVNÍKOVÉHO ZÁVĚSU

ATYP. OKENNÍ TRN OD
ROHOVNÍKOVÉHO ZÁVĚSU

ATYP. OKENNÍ TRN OD
ROHOVNÍKOVÉHO ZÁVĚSU

ATYP. OKENNÍ TRN OD
ROHOVNÍKOVÉHO ZÁVĚSU

OČKO KE
STABILIZAČNÍMU
HÁČKU - CHYBÍ

TYP. OKNO ZDVOJENÉ
- BUDE ODSTRANĚNO

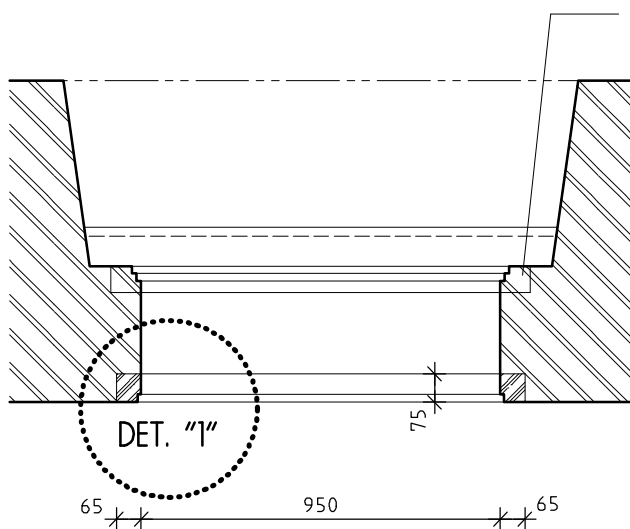

PŮDORYSNÉ SCHEMA V MĚŘ. 1:20

DETAIL "1" V MĚŘ. 1:5

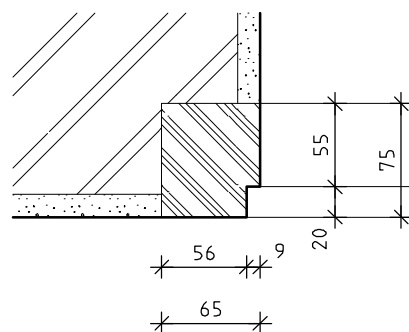

INVENTARIZAČNÍ KARTA UMĚLECKO-ŘEMESLNÝCH PRVKŮ

OPRAVA A REKONSTRUKCE KLÁŠTERŮ ČESKÝ KRUMLOV - ČÁST AREÁLU BÝVALÉHO KLÁŠTERA ŘÁDU SV. KLÁRY

DRUH PRVKU: OKNO STÁVAJÍCÍ - REPASE

ČÍSLO PRVKU:

STRÁNKA Č.:

POPIS: STÁVAJÍCÍ VIKÝŘ, STÁVAJÍCÍ OKENNÍ KŘÍDLO JEDNODUCHÉ JEDNOKŘÍDLÉ, 2 TABULKOVÉ

0 297

2/2

POHLED "A" V MĚŘ. 1:20

POHLED "B" V MĚŘ. 1:20

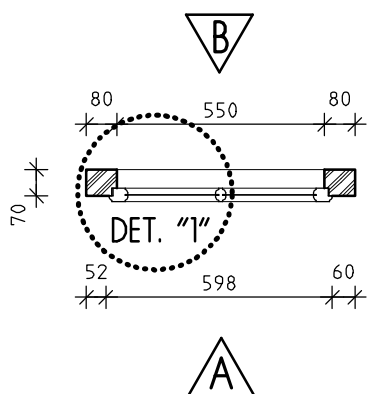
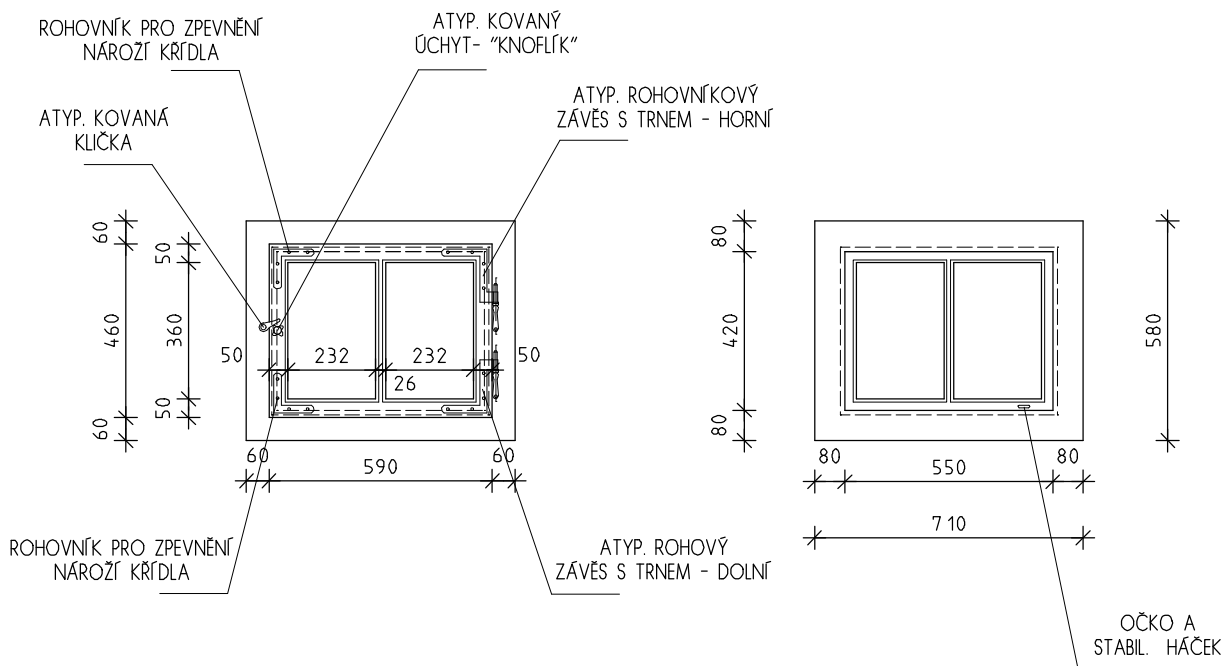

PŮDORYSNÉ SCHEMA
V MĚŘ. 1:20

DETAIL "1" V MĚŘ. 1:5

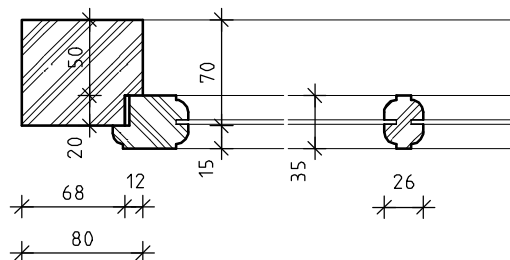

INVENTARIZAČNÍ KARTA UMĚLECKO-ŘEMESLNÝCH PRVKŮ

OPRAVA A REKONSTRUKCE KLÁŠTERŮ ČESKÝ KRUMLOV - ČÁST AREÁLU BÝVALÉHO KLÁŠTERA ŘÁDU SV. KLÁRY

DRUH PRVKU: OKNO STÁVAJÍCÍ - REPASE

POPIS: 2 X JEDNODUCHÉ OKNO DVOUKŘÍDLÉ

ČÍSLO PRVKU:

0 300

STRÁNKA Č.:

2/2

POHLED "A" V MĚŘ. 1:20

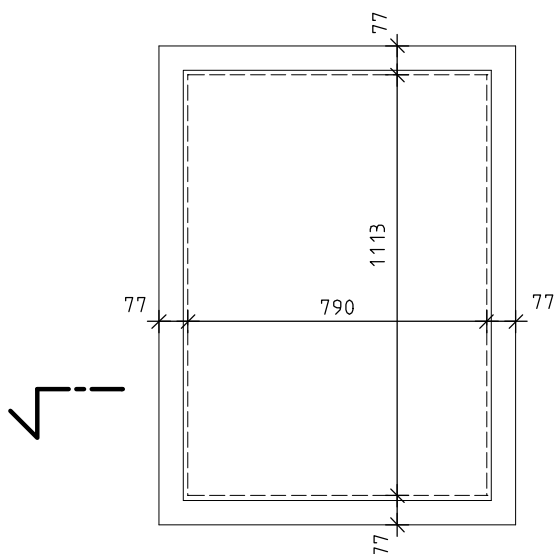

POHLED "B" V MĚŘ. 1:20

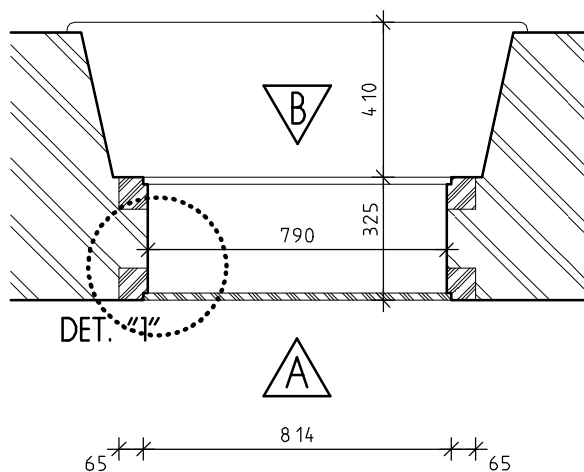
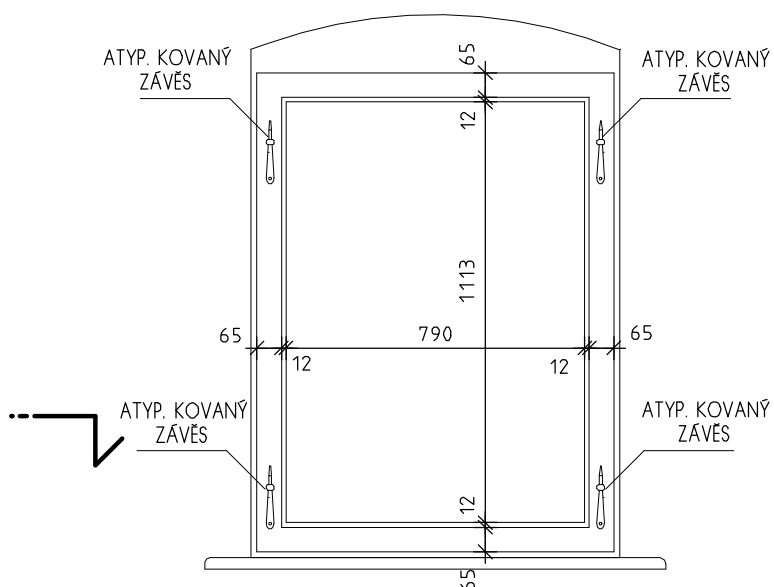

PŮDORYSNÉ SCHEMA V MĚŘ. 1:20

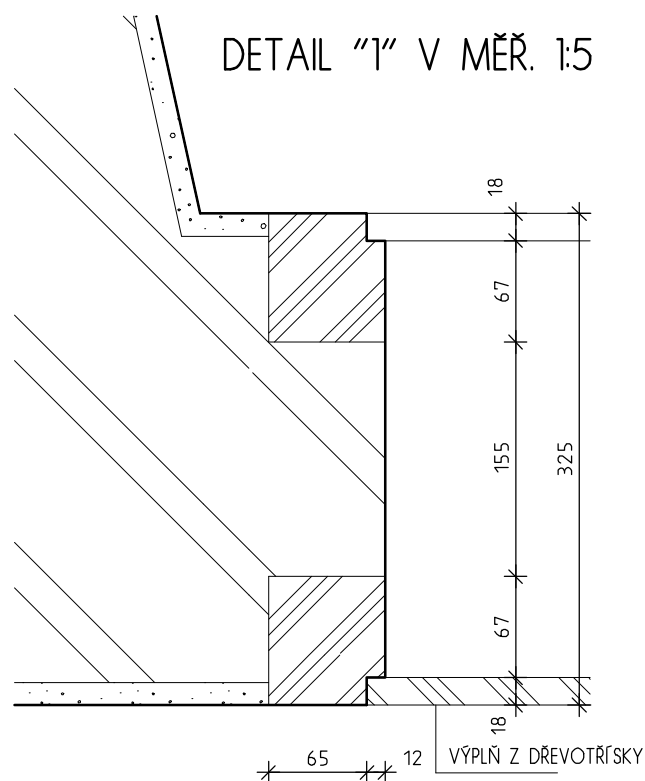

INVENTARIZAČNÍ KARTA UMĚLECKO-ŘEMESLNÝCH PRVKŮ

OPRAVA A REKONSTRUKCE KLÁŠTERŮ ČESKÝ KRUMLOV - ČÁST AREÁLU BÝVALÉHO KLÁŠTERA ŘÁDU SV. KLÁRY

DRUH PRVKU: OKNO STÁVAJÍCÍ - REPASE

POPIS: JEDNODUCHÉ OKNO - NADSVĚTLÍK

ČÍSLO PRVKU:

0 302

STRÁNKA Č.:

2/2

POHLED "A" V MĚŘ. 1:20

DODATEČNĚ OSAZENÝ
DRÁTĚNÝ RASTR

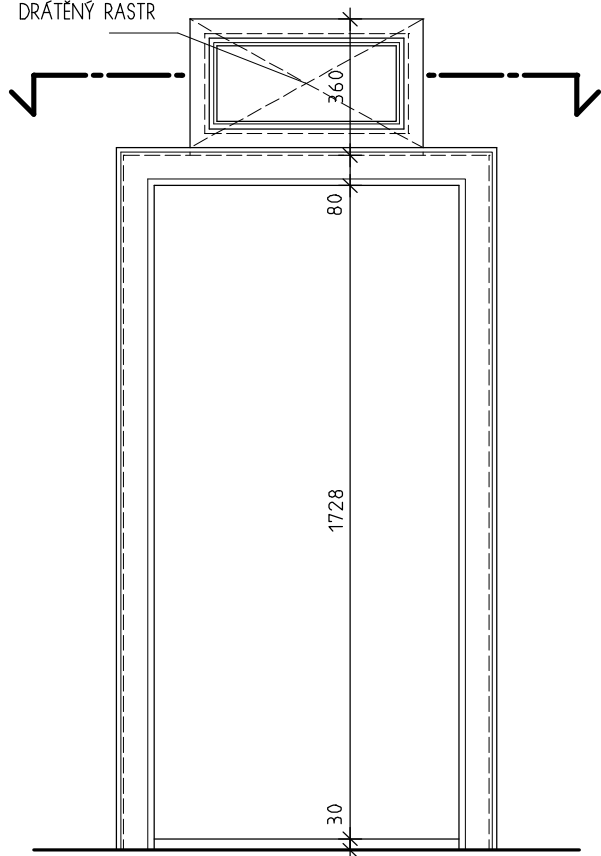

POHLED "B" V MĚŘ. 1:20

ATYP. KOVANÝ OBRTLÍK

ATYP. KOVANÝ ROHOVNÍKOVÝ
OKENNÍ ZÁVĚS S TRNEM

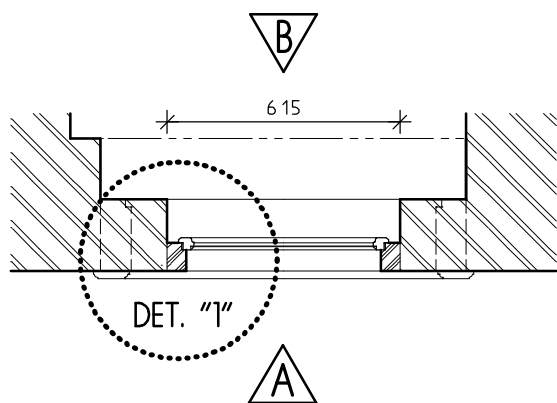
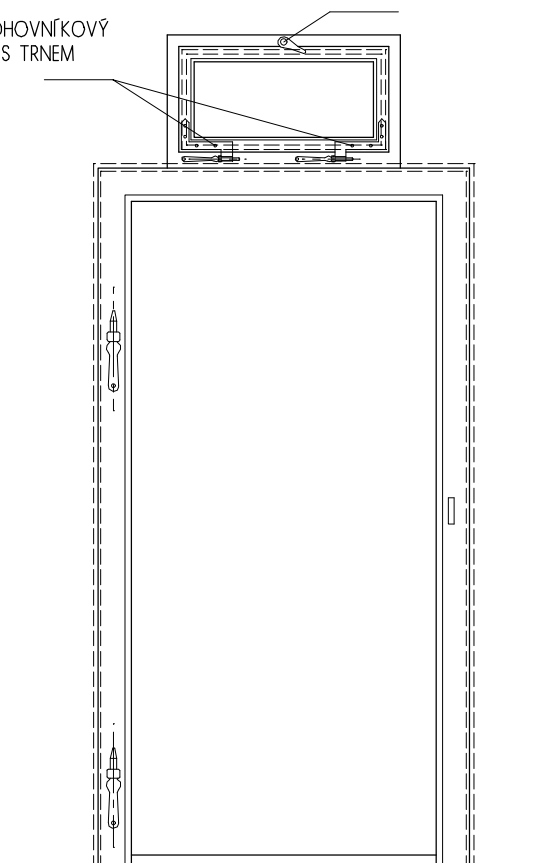

PŮDORYSNÉ SCHEMA V MĚŘ. 1:20

DETAIL "1" V MĚŘ. 1:5

